

Bestaande situatie

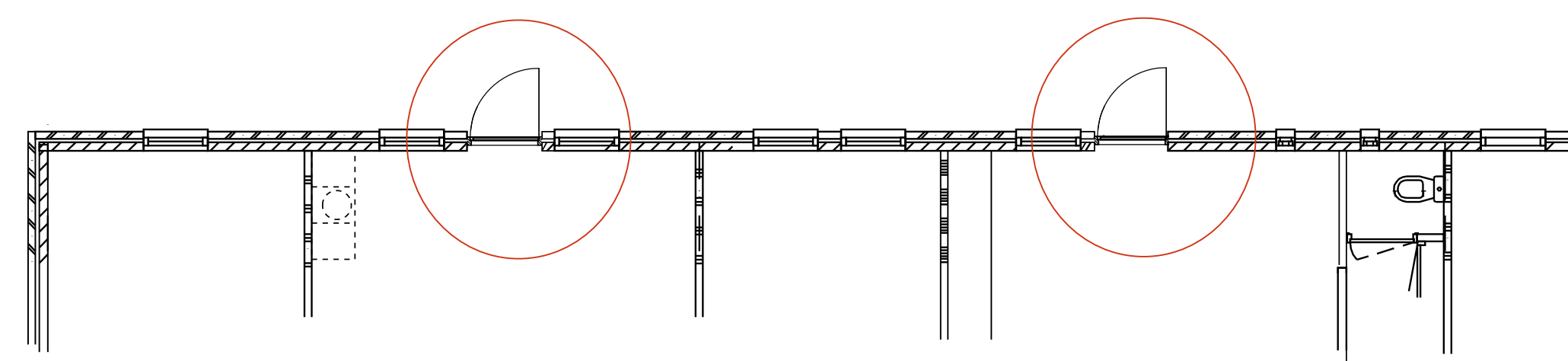

Ten behoeven van creëren extra vluchtroute, realiseren van 2x deur in achtergevel.

- > Positie ter plaatse van bestaande ramen zoals aangegeven.
- > breedte Kozijn incl. deur 93 cm.
- > vrije doorgang deur 83 cm.
- > Toepassen betonlaten 60 x 100 x 1100 mm.
- > Keuze deur nader te bepalen i.o.m. betrokkenen.
- > Inbraakwerendheid weerstandsklasse 2 te bepalen conform de NEN 5096.

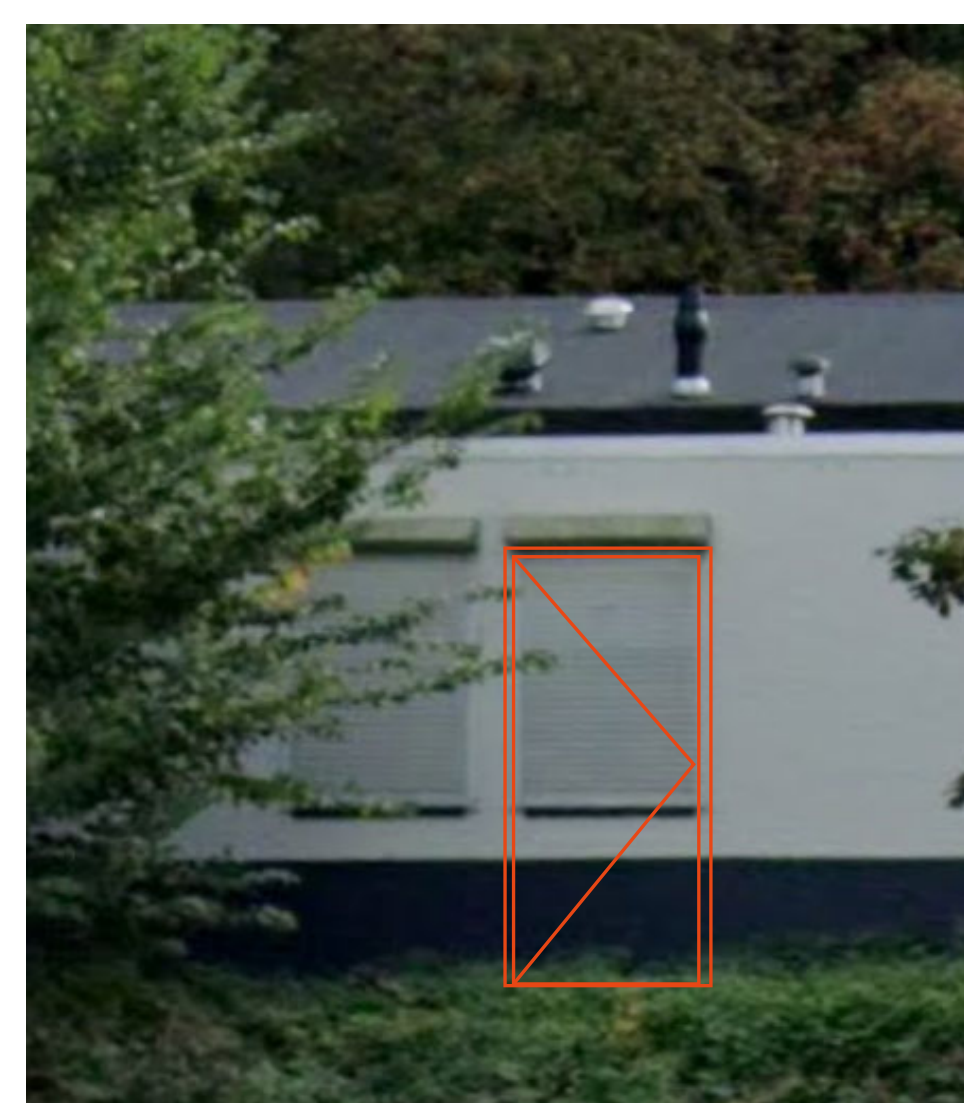

Bouwactiviteit

Toelichting wijzigingen:

De in de bestaande situatie aangegeven brandwerende scheidingen bestaan niet. Onderzoek op de locatie heeft ook aangetoond dat deze niet gerealiseerd kunnen worden gezien de bouwwijze van het gebouw.

Om het veiligheidsniveau te borgen, worden er 2 extra nooddeuren aangebracht in de achtergevel. Het wijzigen van de achtergevel op zichzelf is vergunningsvrij gezien de voor-achterzijde benadering. Het gebouw kent een eigen perceel te weten 7590 en ligt volledig opgesloten in het perceel 7591, wat geen openbare grond is. Het gebouw en het perceel waarop het gebouw staat grenst daarbij nergens aan de openbare ruimte.

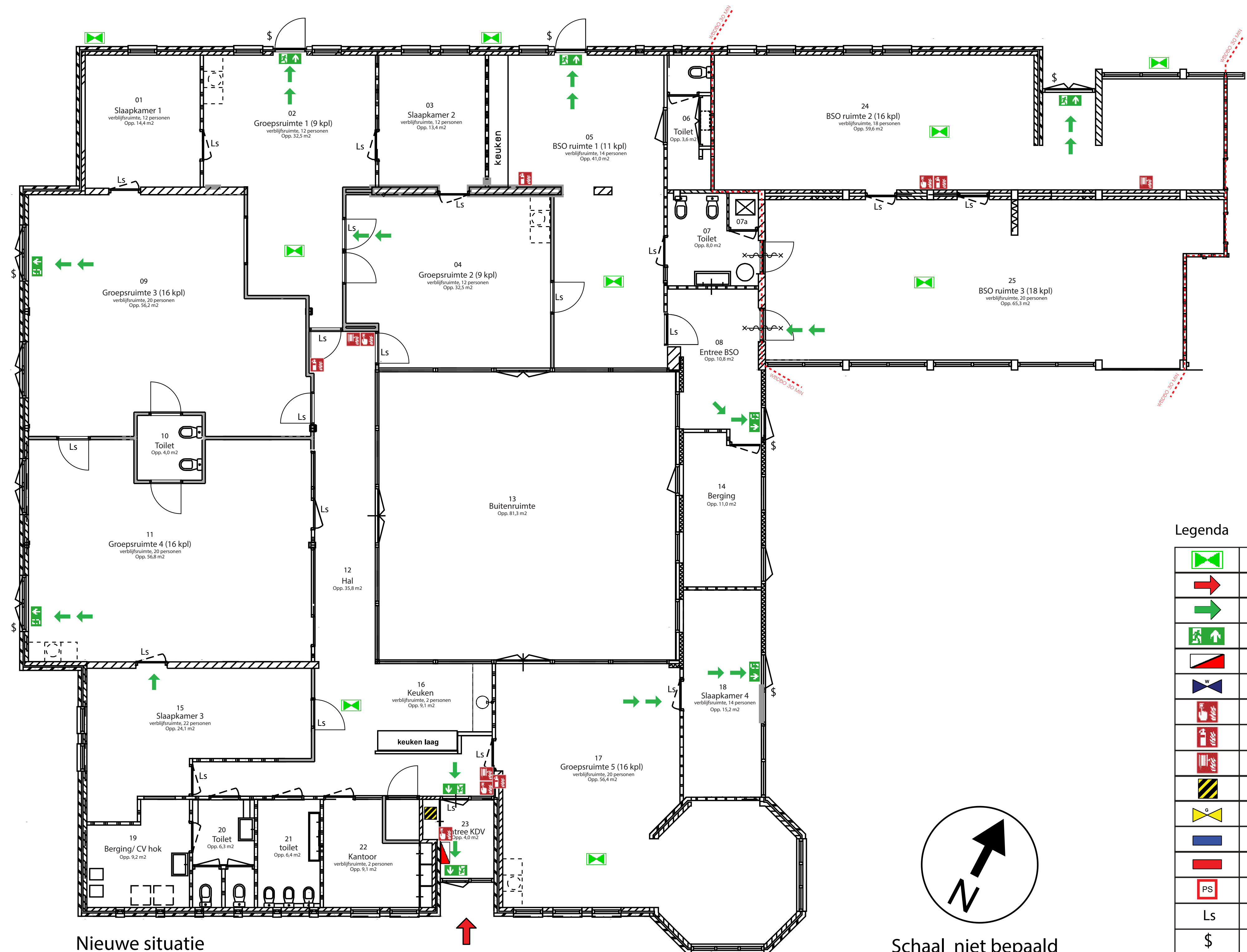

Nieuwe situatie

Schaal niet bepaald

Legenda

	Algemene noodverlichting (ANV)
	Brandweeringang
	Vluchtroute
	Vluchtwegaanduiding (transparentverlichting)
	Brandmeldcentrale
	Waterafsluiter
	Handbrandmelder
	Handbrandblusser - 6 ltr schuim
	Brandslanghaspel - 30 meter
	Niet blussen met water
	Gasafsluiter
	60 minuten WBDBO
	30 minuten WBDBO
	Panieksluitering
	Loopslot
	Draaiknopcilinder

Renvooi	Maximaal gelijktijdig aanwezige personen = 145 personen.	Tekening t.b.v. omgevingsvergunning brandveilig gebruik is gebaseerd op de opnames, adviezen en onderbouwing daarvan door Dream vs Reality.	KUROY Plattegrond A0 mediavormgeving Status: definitief
Brandmeldinstallatie conform BB2012 art. 6.20 en bijlage 1 met een bewakingsomvang van volledige bewaking en voldoet aan de NEN 2535.	Ontruimingsalarminstallatie conform BB2012 art. 6.23 en voldoet aan de NEN 2575.	De onderliggende tekening dient altijd in combinatie met de bijbehorende toesting en advisering als één geheel gezien te worden.	
Vluchtrouteaanduiding conform BB2012 art. 6.24 en voldoet de NEN 6088 en de NEN-EN 1838 art 5.2 t/m art.5.6.	Inpandige deuren welke onderdeel uitmaken van een vluchtweg zijn voorzien van een loopslot.		Project: Bilderdijkpark 4b te Amsterdam Tekening nr.: [REDACTED] Opdrachtgever: [REDACTED] Datum: 25-02-2024 Omschrijving: Brandveilig gebruik en bouw beperkt. Toevoeging wijzigingen.
In geen van de ruimtes verblijven 25 of meer personen.			KUROY Mediavormgeving