



ODNHN
T.a.v. de heer D. Piepers
Dampden 2 | 1624 NR Hoorn
(088) 102 1300

Sint-Michielsgestel, 27 juni 2024

Betreft: Aanvulling i.v.m. kap bomen Anton Waldorpstraat 1-49 en Marius Bauerplantsoen 1 – 107.

Zaaknummer: OMG-023463/DMS442519

Geachte heer Pieper,

Van onze opdrachtgever hebben we informatie ontvangen dat de boomeffectrapportage is aangepast. Hieruit blijkt dat er twee extra bomen worden gekapt ten opzicht van de informatie die wij eerder hebben vertrekt aan de ODNHN. Wij hebben op 5 augustus 2024 een aanvullende inspectie uitgevoerd op de aanwezigheid van beschermde soorten. Wij kunnen naar aanleiding van de resultaten aangeven dat wij nesten of vaste rust- en verblijfplaatsen van beschermde soorten kunnen uitsluiten.

Aanvullende beoordeling boom 31 (Malus spp – appel)

- In de boom zijn geen nesten aangetroffen.
- Aan de noordwestzijde is op circa 45 cm hoogte een opening in de bast. In de opening zijn spinnenwebben te zien. Met de endoscoop is de bovenliggende holte (circa 50 diep) geïnspecteerd. Hier zijn geen sporen of individuen van vleermuis aangetroffen, wel naaktslakken en pissenbedden.

Aanvullende beoordeling boom 47 (Hollandse Linde)

- In de boom zijn geen nesten aangetroffen.
- Op circa 4 meter hoogte zijn een aantal openingen in de mast gevonden, dit zijn half overgroeide snoeiwonden en ingerotte takaanzetten. Uit nadere inspectie met de endoscoop blijken deze ondiep (circa 5 cm) en naar onderen gericht te zijn. Hier zijn geen sporen of individuen van vleermuis aangetroffen, wel pissenbedden.
- Er zijn geen scheuren of stukken loszittende bast waargenomen.

Wij hopen u hiermee van voldoende informatie te hebben voorzien dat deze extra activiteit geen gevolgen heeft voor de conclusies uit de ecologische quickscan en de daaropvolgende beantwoording.

Met vriendelijke groet,
Natuurlink

Sebastiaan Bakker



Natuurlink B.V.
De Rietzanger 2
5271 LN Sint-Michielsgestel



06 - 11 66 72 97



073 - 851 17 38



www.natuurlink.nl



info@natuurlink.nl

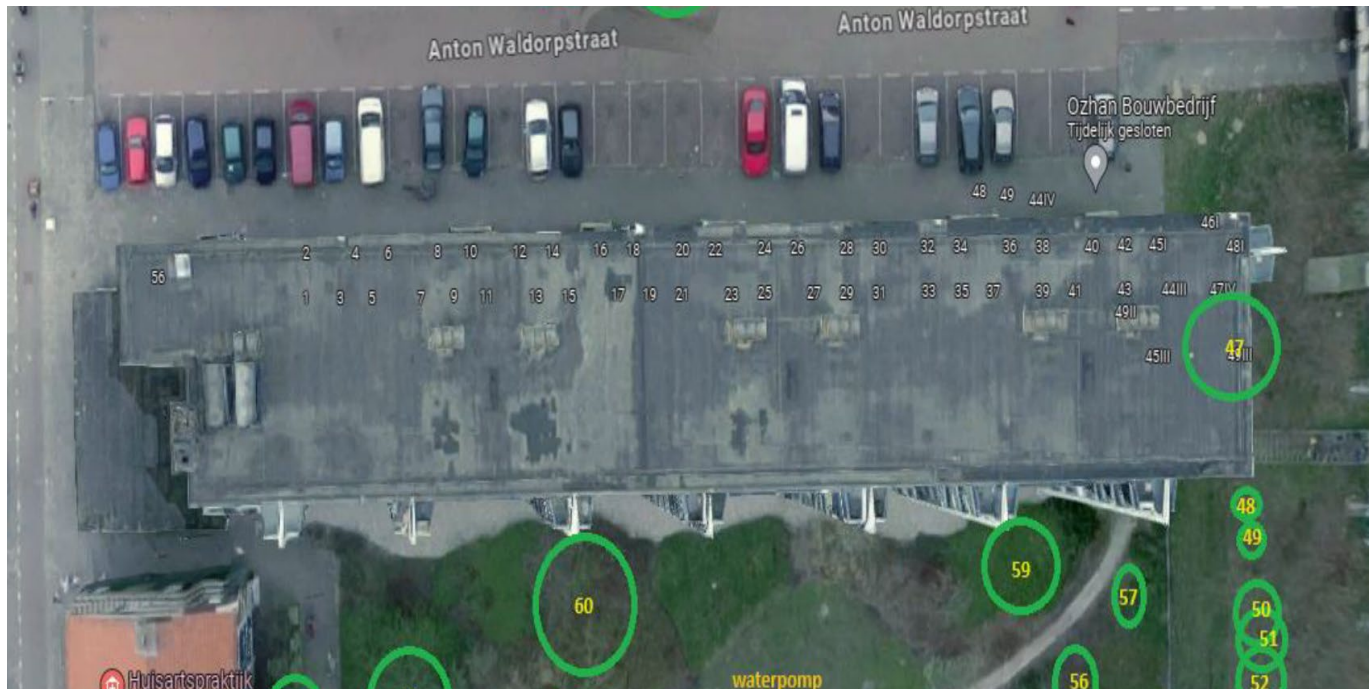





Figuur 2. Locatie van boom 47 (Hollandse Linde).



Figuur 1. Locatie van boom 31 (Malus spp – appel).

 Natuurlink B.V.
De Rietzanger 2
5271 LN Sint-Michielsgestel

 06 - 11 66 72 97
 073 - 851 17 38

 www.natuurlink.nl
 info@natuurlink.nl