

**KLEUR- EN MATERIALENSTAAT**

- gevelmetselwerk: - keimwerk, wit  
plint donkergrjs
- gevelbekleding: - ruwe houten delen, antraciet,  
horizontaal geplaatst
- kozijnen: - hout / kunststof, wit,  
draaiende delen idem
- overkapping: - hout, wit
- dakpannen: - beton, sneldek, Hollands rood
- dakranden: - hout, antraciet / wit,  
aluminium, natuurkleur

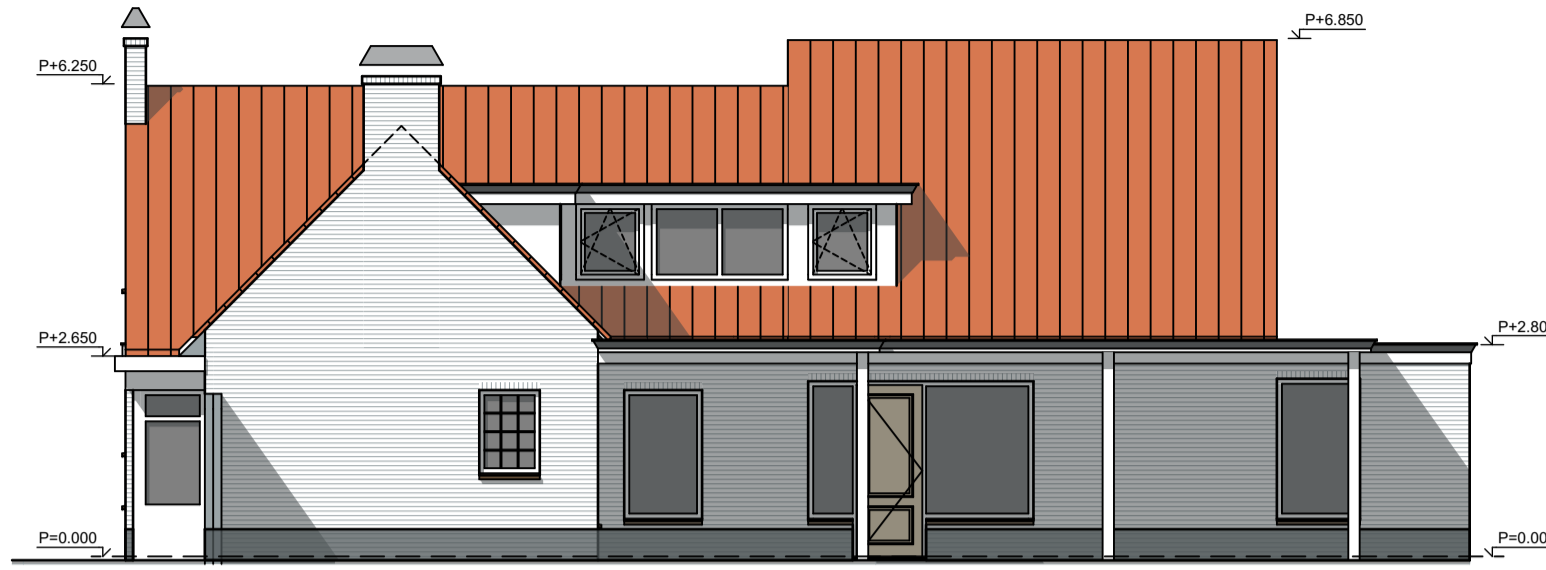

**VOORGEVEL**  
zuidwestzijde  
schaal 1:100



**RECHTER ZIJGEVEL**  
zuidoostzijde  
schaal 1:100



**LINKER ZIJGEVEL**  
noordwestzijde  
schaal 1:100

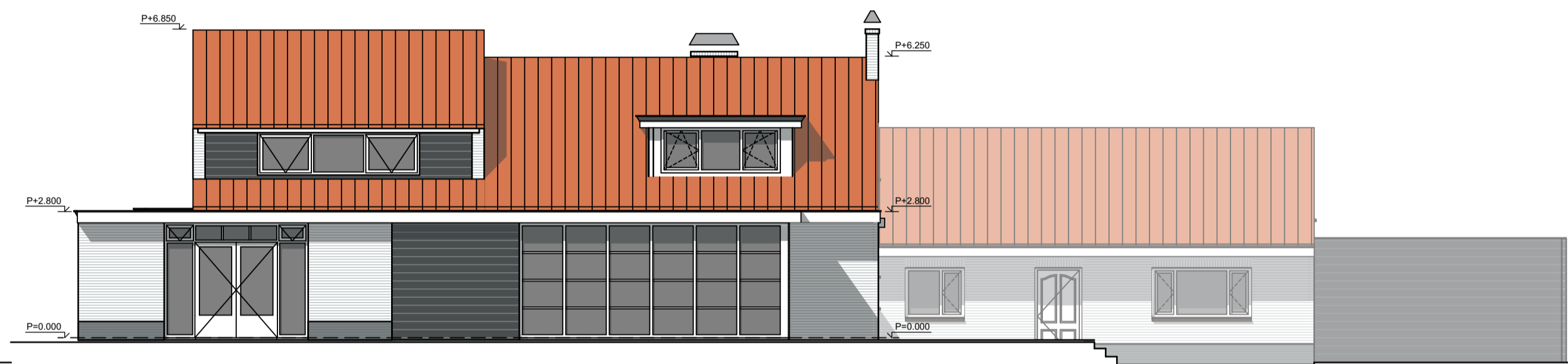

**ACHTERGEVEL**  
noordoostzijde  
schaal 1:100

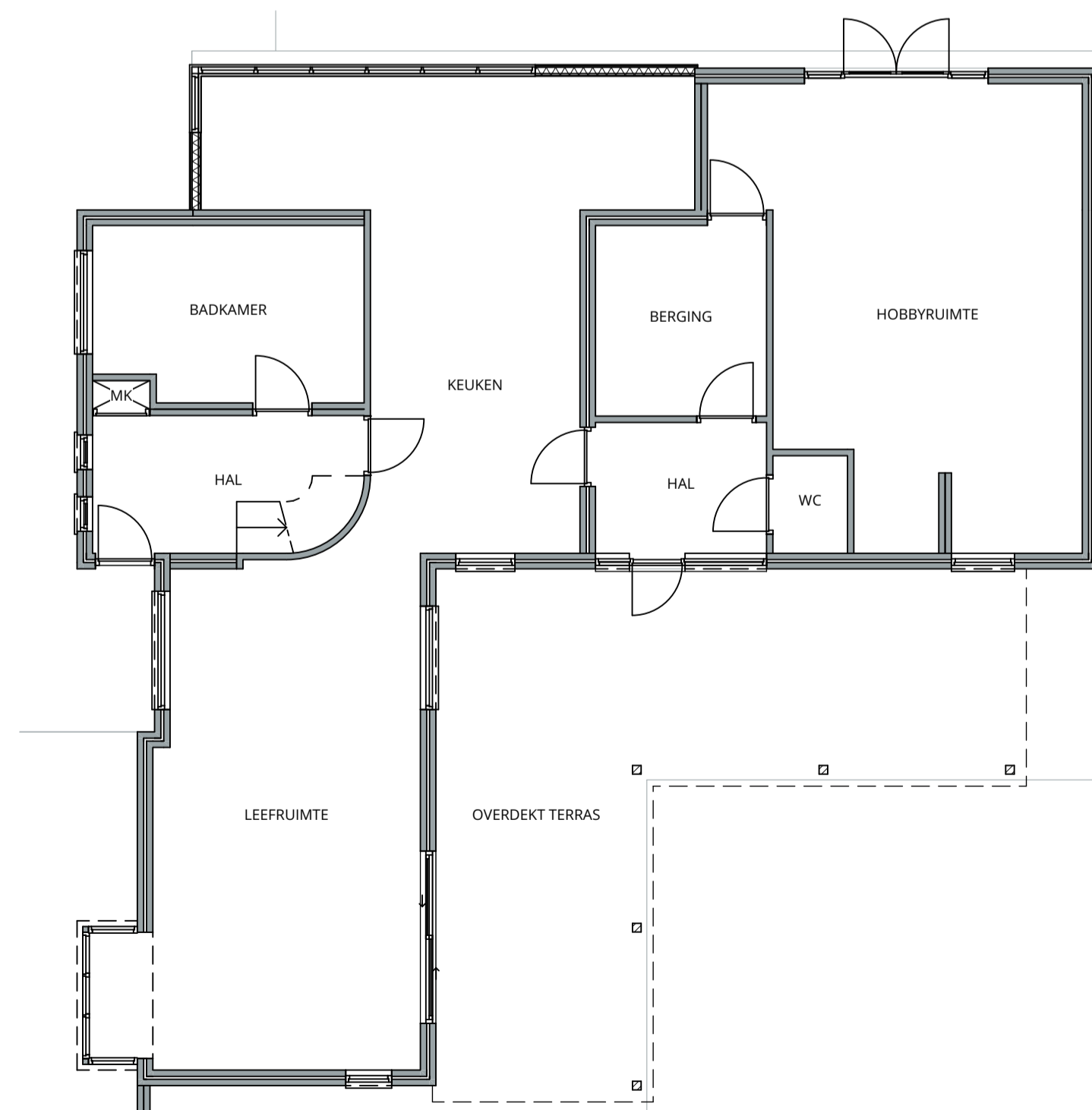
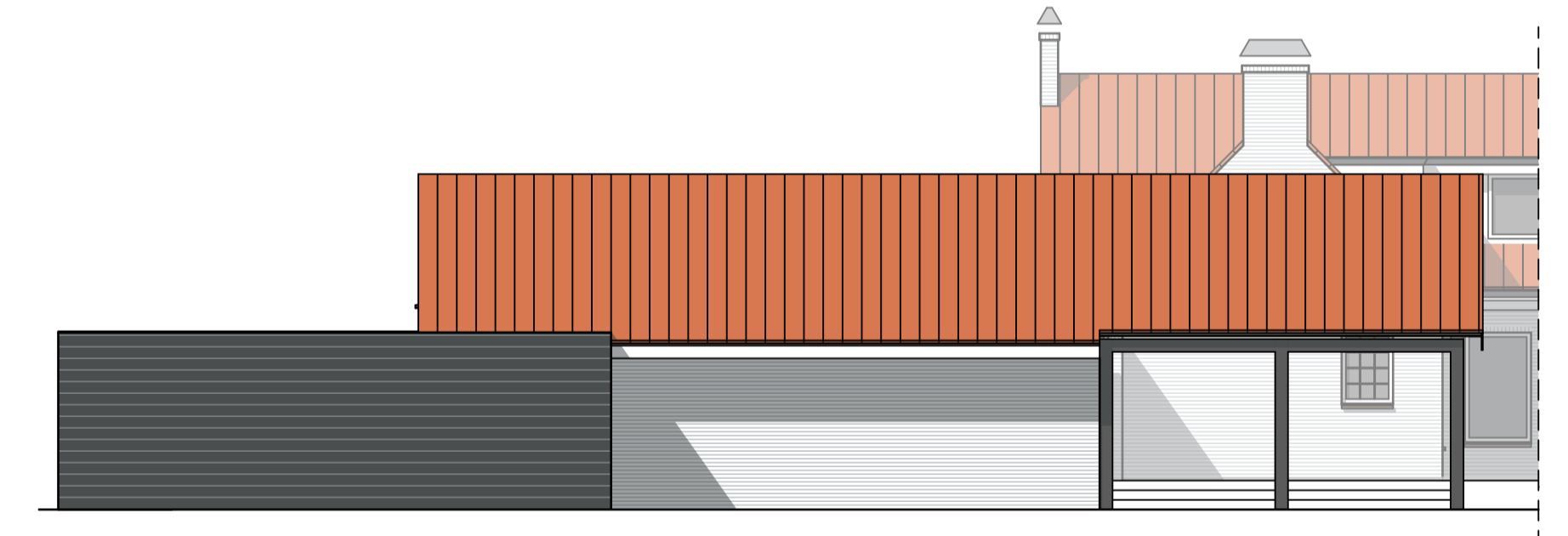

**BEGANE GROND**  
schaal 1:100

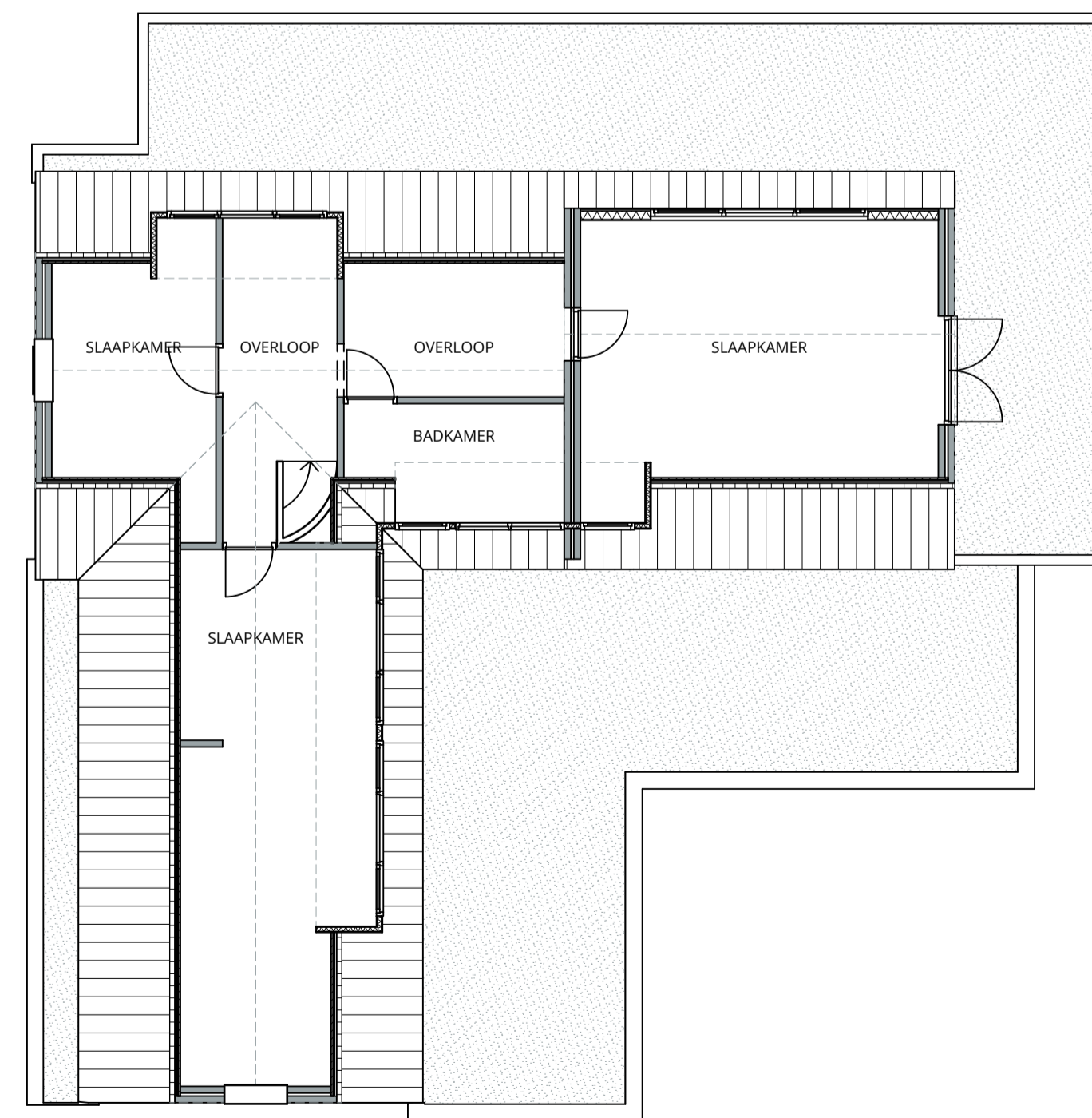

**BOVENVERDIEPING**  
schaal 1:100

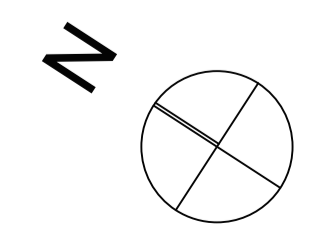
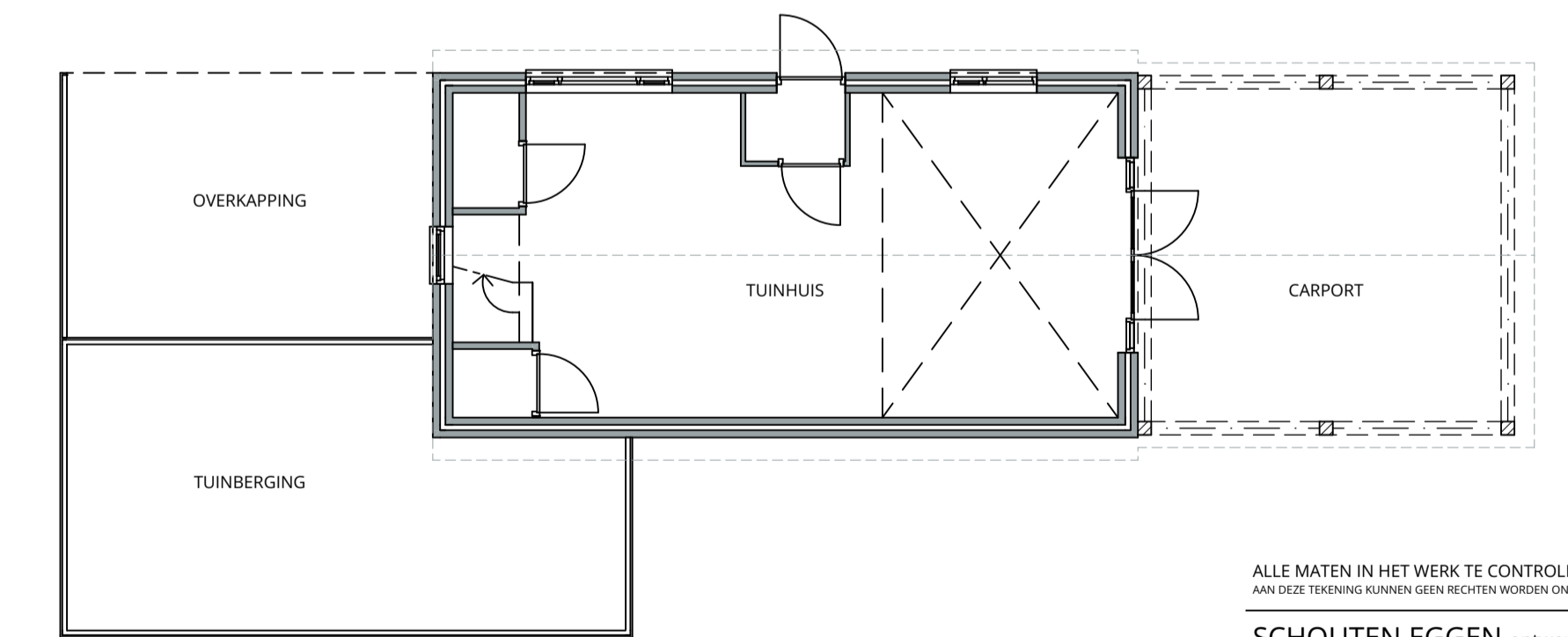

ALLE MATEN IN HET WERK TE CONTROLEREN  
ANK DEZE TEKENING KUNNEN GEEN RECHTEN WORDEN ONTZEEMD  
**SCHOUTEN EGGEN** ontwerp en architectuur  
www.schouteneggen.com  
Fazantlaan 13 - 5731 XS Mierlo  
+31 6 5475 8513 - info@schouteneggen.com

Project SE.2301  
**Woonhuis Oosterhof**  
Verbouwen van een vrijstaande woning en bijgebouwen.

Torenweg 2  
5731 Cj Mierlo  
Kadaster: F 6547 / 7782

Titel  
**Gevelaanzichten en plattegronden**  
huidige toestand

Projectfase  
**Vergunningaanvraag**

Schaal Datum  
**1:100 20/02/2024**

TSS  
Tekeningnummer  
**A00.2**