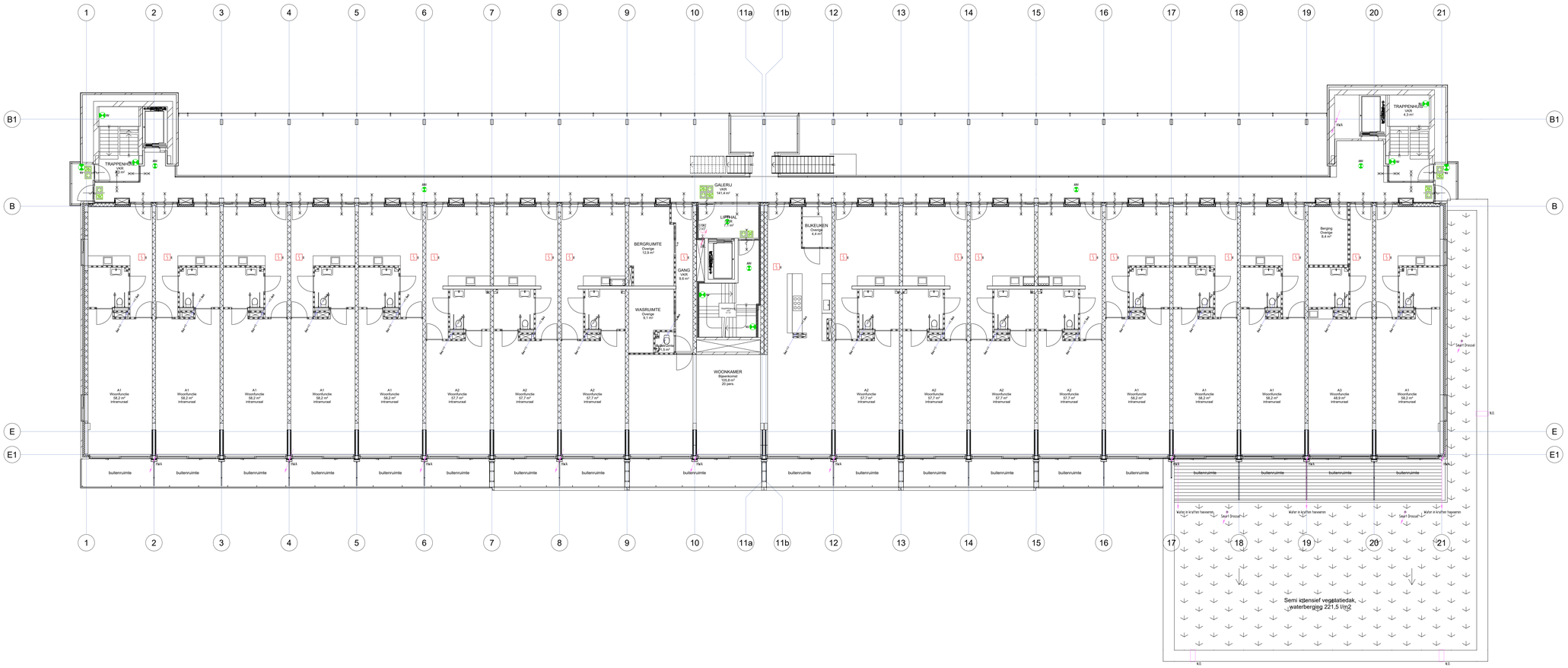

RENVOOI

SYMBOOL	OMSCHRIJVING
	Hwk aansluiting van boven
Sauf Drosse	Geschuurde afvoer t.b.v. dakhuis
Hwk	Hwk stalbuitloop
	Horizontale leiding hemelwater
N.G.	Noodoverlaat, aantal en afmeting te bepalen door constructeur
DBL	Voedingsaansluiting droge blus
STBD / P.S.	Aansluiting brandslang droge blus
BSK Wand	Brandslangkoppel, lengte 30 meter
	Standleiding rioleering
	Horizontale leiding rioleering

SYMBOOL	OMSCHRIJVING
AW	Algemene noodverlichting, verblieg op basis van lichtbronnengen
W	Wand armatuur, eventueel voorzien van noodacu
S	Rookmelder opties of thermisch
S Wand	Rookmelder opties of thermisch met rookmelder signaalgever
	Akoestische signaalgever ontruiming
	Vluchtweg rechtuit
	Vluchtweg lokaal
	Vluchtweg rechtuit

INSTALLATIES
- Ventilatie conform voorschriften bouwbesluit en NEN 1087
- Riolering uitvoeren als gescheiden stelsel, principe riolering conform NEN 3215 / NTR 3216
- Noodverlichting conform het bouwbesluit
- Vluchtroute aanduiding conform NEN 6088, NEN-EN 1838
- Elektrische installatie conform NEN 1010
- Ontruimingsinstallatie conform NEN 2575 (ludalarm
- Brandmeldinstallatie conform NEN 2535

Omgevingsvergunning

Bouwkundig volgens tekeningen van de architect.

Project	Riekerhof te Amsterdam Renovatie en uitbreiding
Opdrachtgever	Caransa Groep bv
Discipline	Technische installatie
Onderdeel	2e verdieping, standaard woonzorg

Wijzigingen		
	1-12-2023	OV-tekening
A		
B		
C		
D		

Hiensch ENGINEERING
Adviseurs voor klimaatbeheersing, sanitair, elektro- en lifttechniek, beveiliging, meet- en regeltechniek
Zekeringstraat 15, 1014 BM Amsterdam
Telefoon: 020-4595551
E-mail: INFO@HIENSCH.NL
Website: WWW.HIENSCH.NL

CAD-tekening. Handmatige wijzigingen zijn niet toegestaan.
Copyright: Alle rechten berusten bij Hiensch Engineering B.V.

Projectnummer
5004

Tekeningnummer
VO- TI -102

Formaat: A0	Plot id :	Ontwerp : RvB	Controle
Schaal : 1 : 100	Archiefnaam :	Getekend : RvB	

Wijz.: d.d.: 1-12-2023