

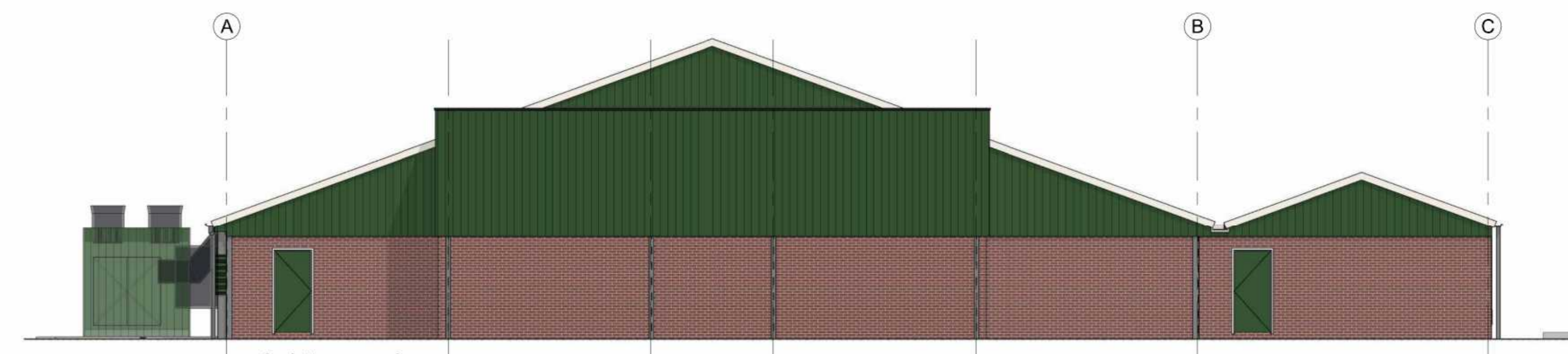

Voorgevel
1:100



Achtergevel
1:100

Materialen- en kleurenstaat

Onderdeel:	Materiaal:	Kleur:
Gevels	prefab betonpanelen	steenmotief
Topgevels	damwand	donkergroen
Dak	vezelcement golfplaat	antraciet
Kozijnen	verzinkt staal	grijs
Deuren	sandwichpaneel	donkergroen
Ramen	kunststof	gebroken wit
Windveer	plaatstaal	wit
Goten	aluminium	grijs
hemelwaterafvoeren	pvc	grijs
Staalconstructie	staal, therm. verzinkt	grijs

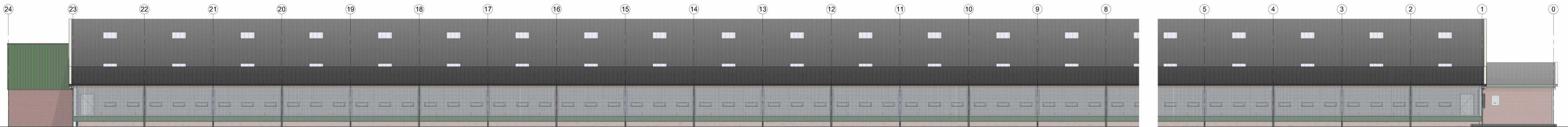

Linker zijgevel
1:100



Rechter gevel
1:100

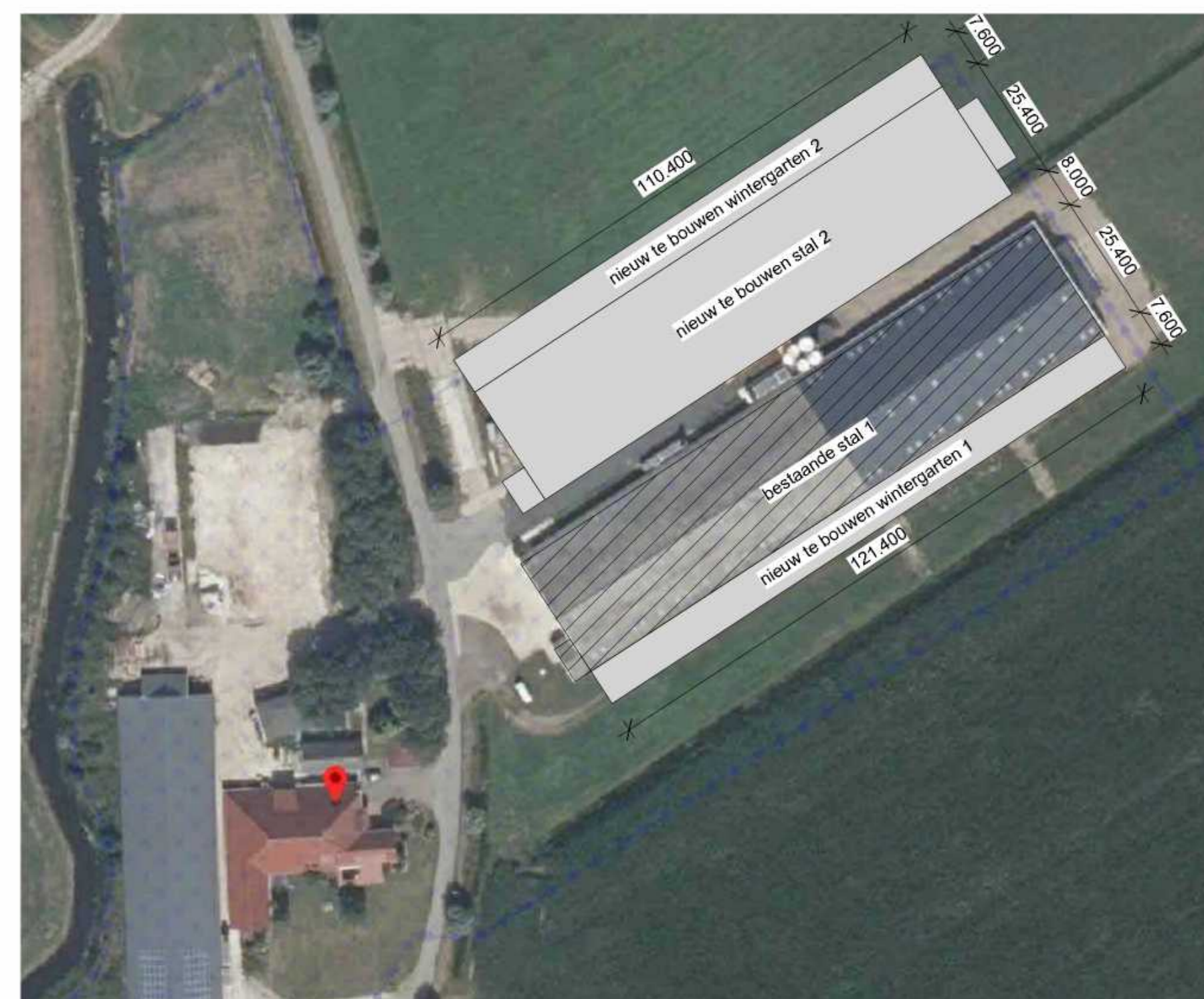
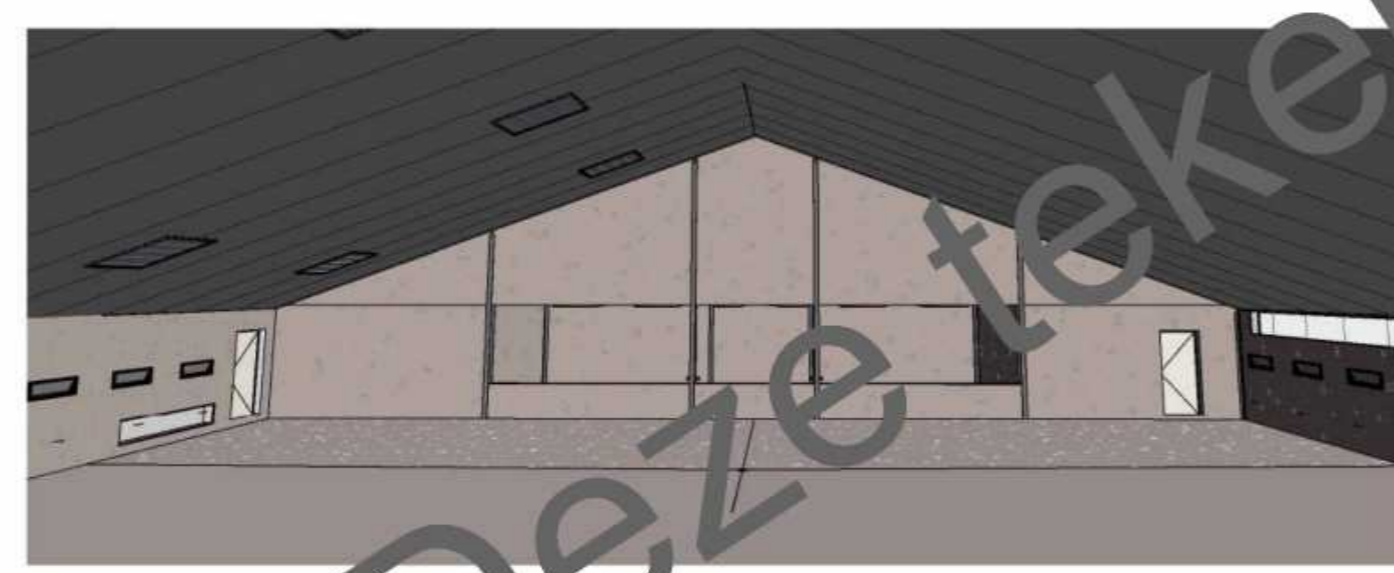
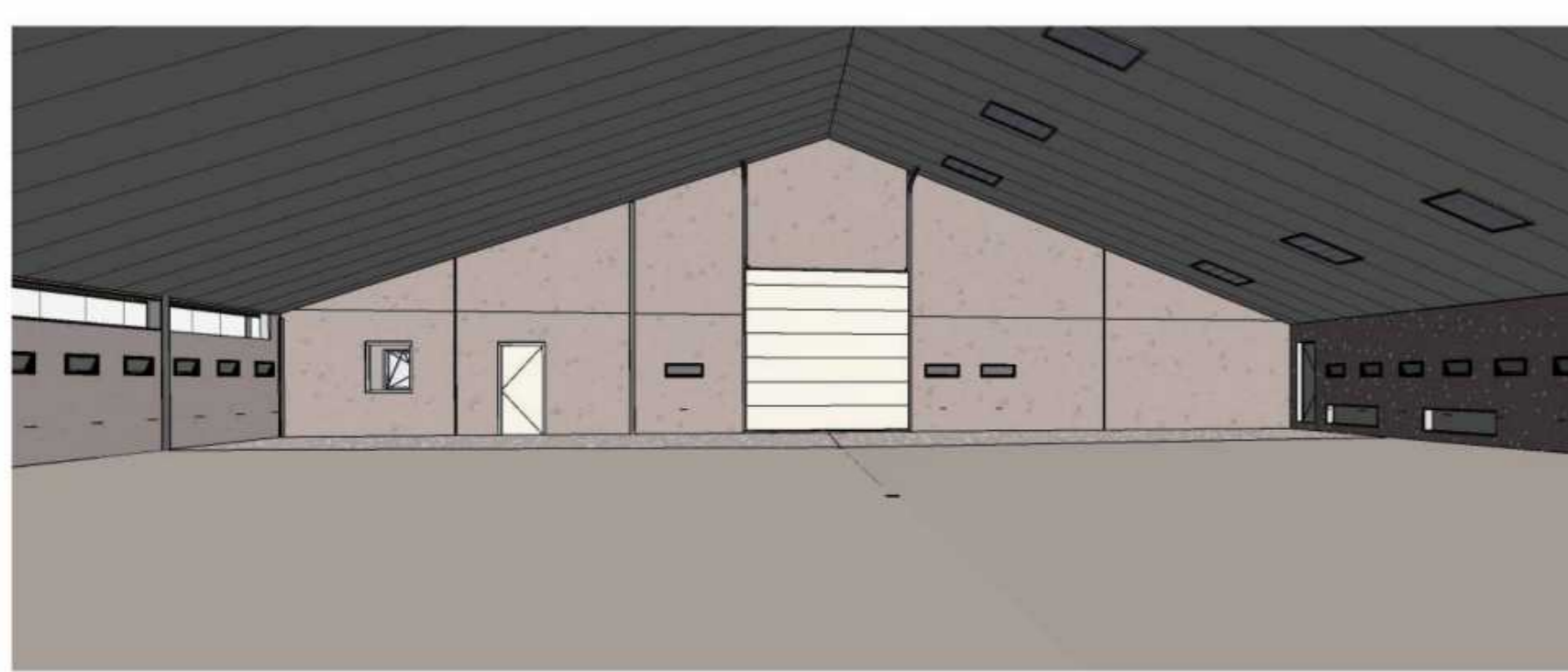

Deze tekening is eigendom van Van Pijkeren Systembouw

Omschrijving Gevels, situatie	Opdrachtgever Groenestege Kuirne B.V. Rondebroek 1, 8374KV KUIRNE	Datum 22-02-2024
Projectnummer 1240 - IV0762	Tekeningnummer 1.2	Project Nieuwbouw stal met wintergarten, 25.40+7.60 x 110.40m
BOUWBEDRIJF VAN PIJKEREN		Schaal 1:100 Formaat A0(118x841)