

Opmerkingen:
 adres Apollolaan 138 te Amsterdam
 rijksmonument nummer 532205
 alle maatvoering in het werk te controleren
 in het werk te controleren

**renvooi
 brandveiligheid**

gebouw voorzien van sprinklerinstallatie

- | | | | |
|--|--|--|-----------------------------|
| | brandbescherming 30 minuten | | WBOBO 30 min. |
| | brandbescherming 30 minuten en Rikens | | WBOBO 60 min. |
| | brandbescherming 30 minuten en R200-ws | | WBOBO 90 min. |
| | brandbescherming 60 minuten | | WBOBO 120 min. |
| | Wachtrouteaanwijzing naar bereiden | | overige ingangen |
| | Wachtrouteaanwijzing richting of van boven ook boven deuren, doorgangen en uitgangen | | brandwaarschuwing |
| | Wachtrouteaanwijzing richting trap of links | | zaaksluit |
| | Wachtrouteaanwijzing richting trap of rechts | | model brandblussersapparaat |
| | Wachtrouteaanwijzing trap op links | | hagel |
| | Wachtrouteaanwijzing trap op rechts | | deurgarneel |
| | Wachtrouteaanwijzing trap op rechts | | in |
| | wendpunt DBL | | |
| | wendpunt sprinkler | | |
| | principe van verzamelplaats | | |
| | Wachtroute | | |

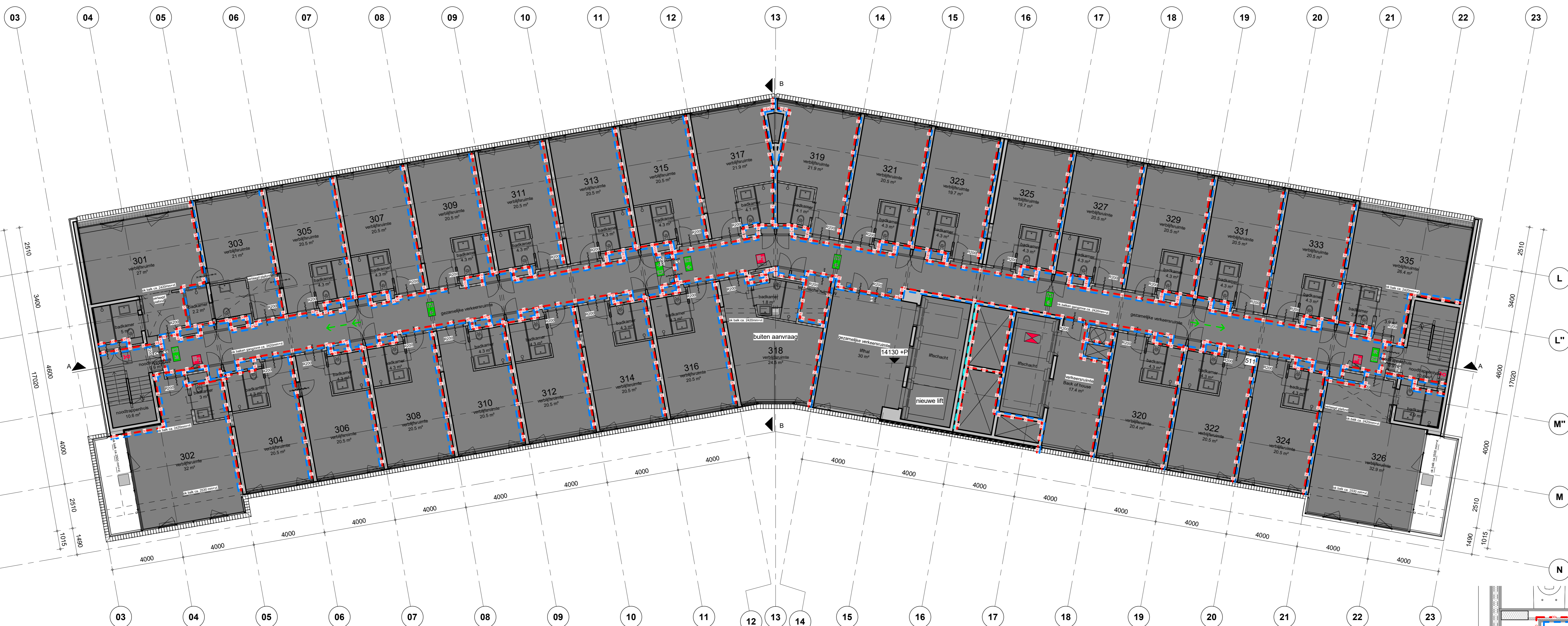

03 derde verdieping
 1: 100

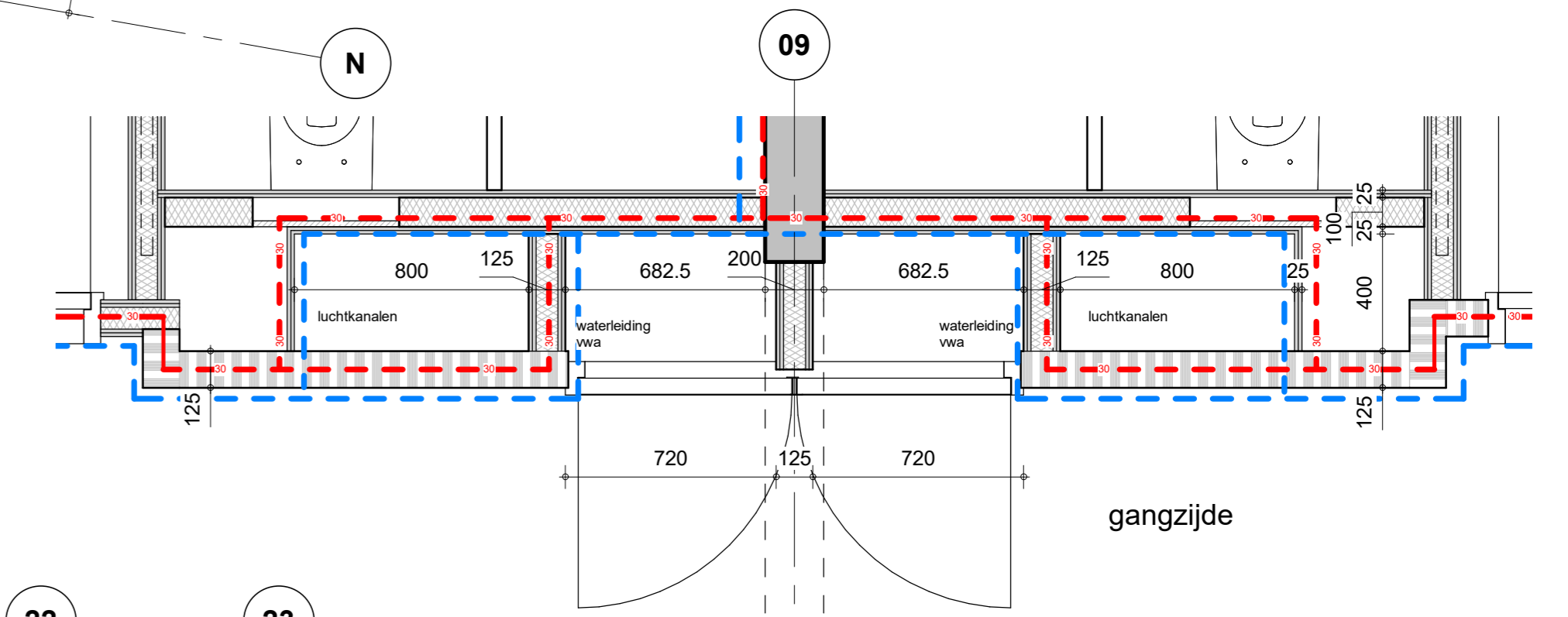

principe schacht standaard kamer
 1: 20

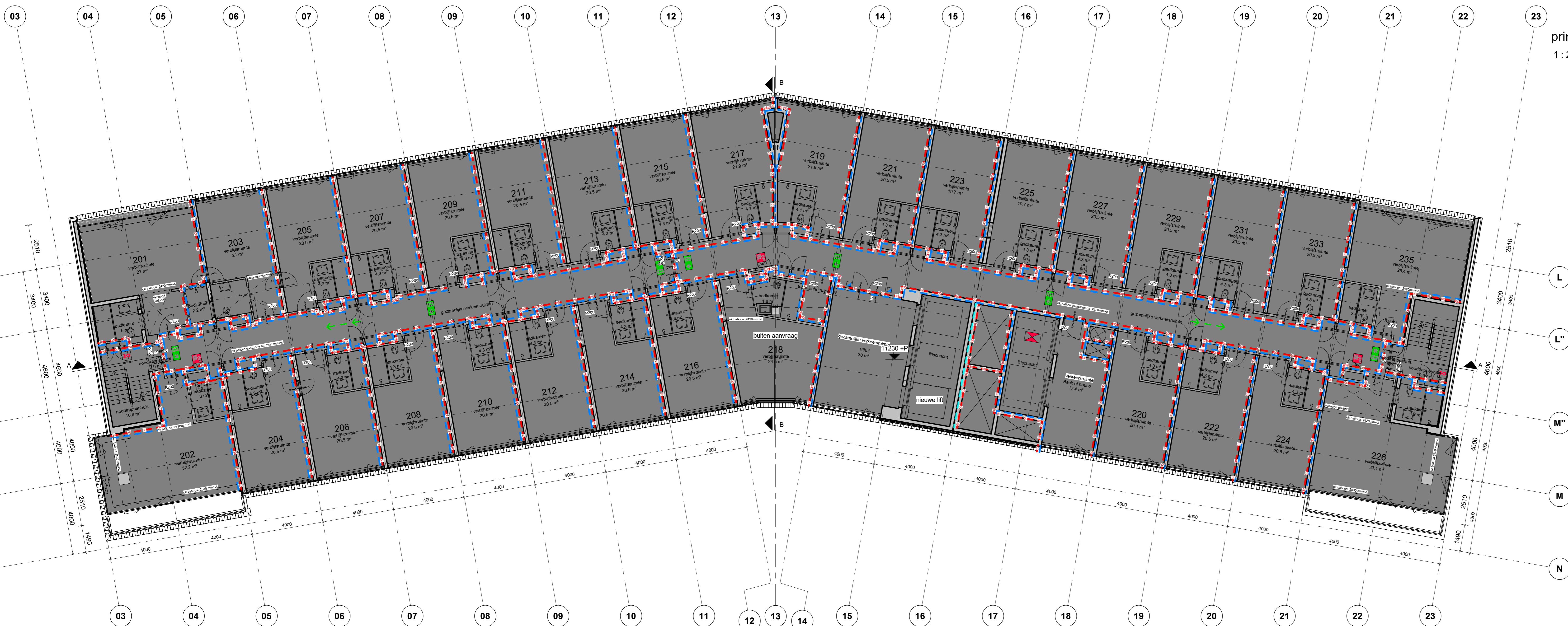

02 tweede verdieping
 1: 100

Wijzigingen:

opdrachtgever:
 Amsterdam Hilton Hotel B.V.
 Duivendrechtlaan 87
 postbus 948058
 1099GB Amsterdam
 Tel: 020-6922444

adviseur constructies:
 Van Rossum Raadgevende Ingenieurs b.v.
 Amsterdam
 Pedro de Medinaceli 3a
 1086 KK AMSTERDAM
 Tel: 020 - 6153711

adviseur installaties:
 Installiew Management
 Watstraat 9
 2171 TP Sassenheim
 Tel: 0252-745133

adviseur brandveiligheid:
 EPIC risk & safety consultants
 Leyersweg 1130
 3721 BC Bilthoven
 Tel: 030-2252400

Architect
 OZ
 Postbus 33667
 1030 BH Amsterdam
 +31 20 31 41 111
 k.zwiser@OZarchitect.nl

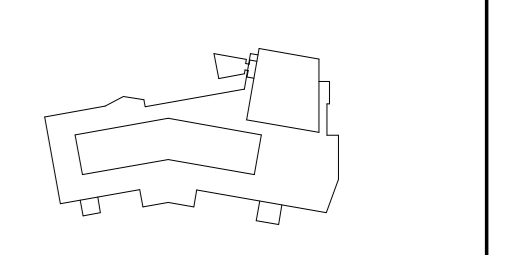

**vergroten dakopbouw
 Amsterdam**
 21-789RB

bladnummer:
 BS-02

versie:
 A

datum:
 28-06-2024

onderwerp:
 overzichtsplattegrond
 2e en 3e verdieping

schaal:
 1:100 / 50

formaat:
 A0