

Voorgevel
Bestaande toestand
Schaal 1:100

Achtergevel
Bestaande toestand
Schaal 1:100

Doorsnede A-A
Bestaande toestand
Schaal 1:100

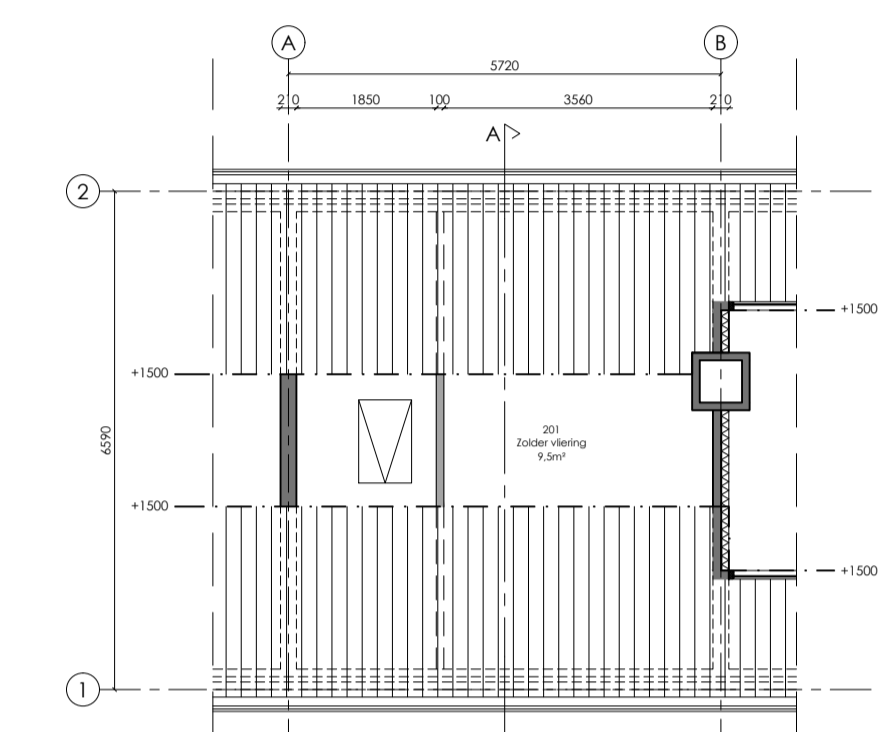

Zolder verdieping
Bestaande toestand
Schaal 1:100

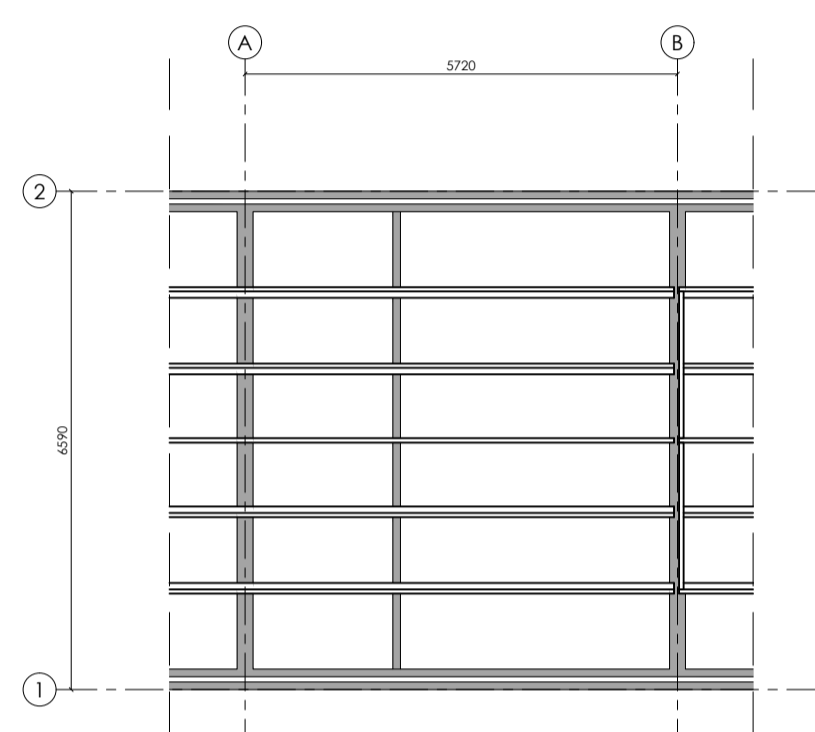

Kapplan
Bestaande toestand
Schaal 1:100

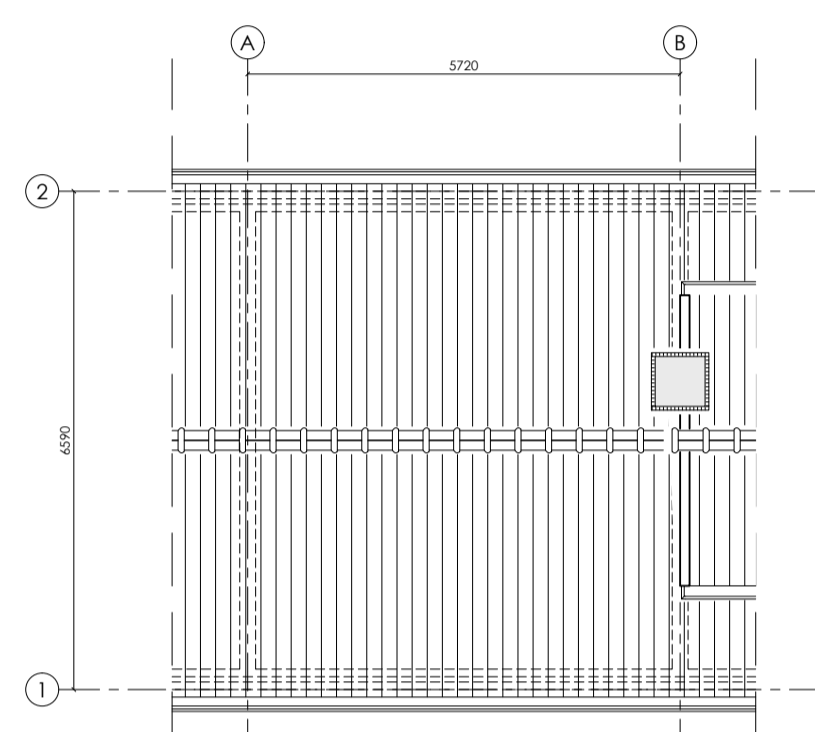

Dakaanzicht
Bestaande toestand
Schaal 1:100

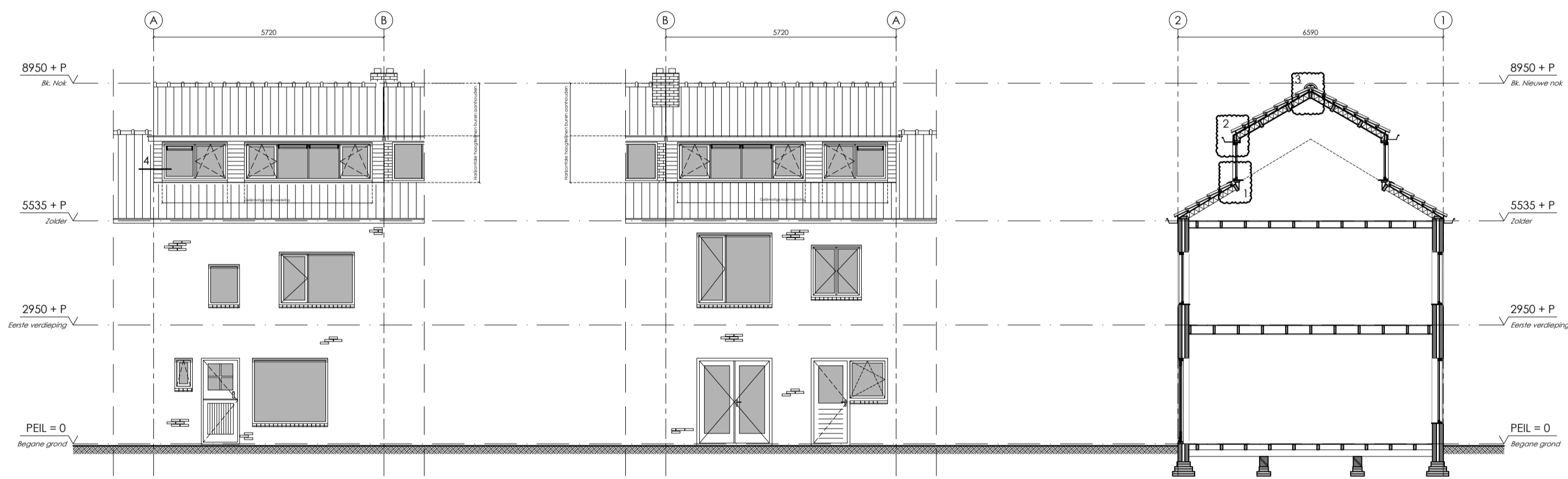

Voorgevel
Nieuwe toestand
Schaal 1:100

Achtergevel
Nieuwe toestand
Schaal 1:100

Doorsnede A-A
Bestaande toestand
Schaal 1:100

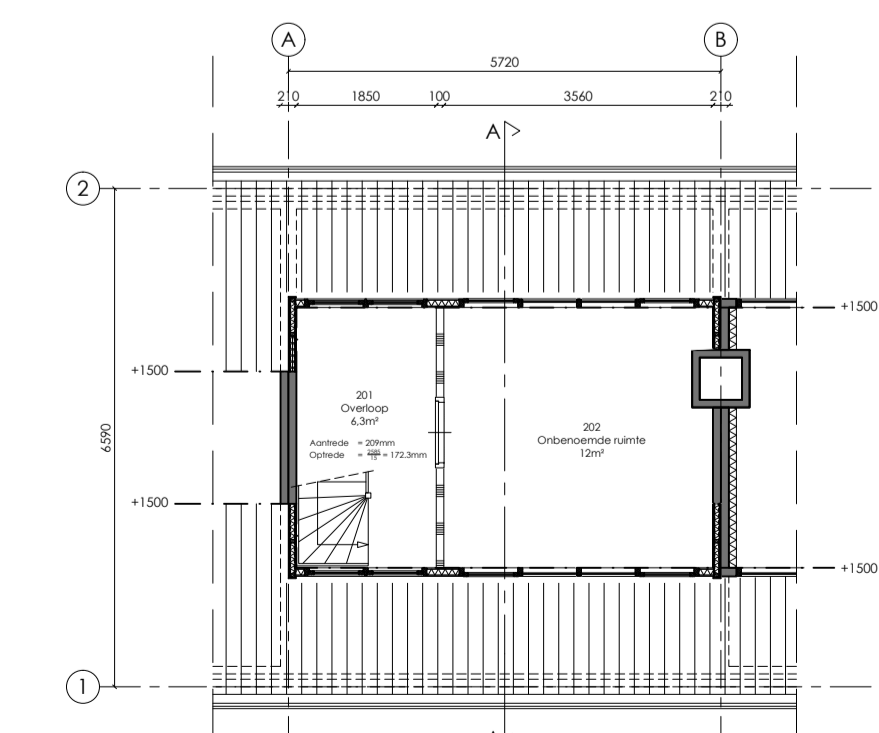

Zolder verdieping
Nieuwe toestand
Schaal 1:100

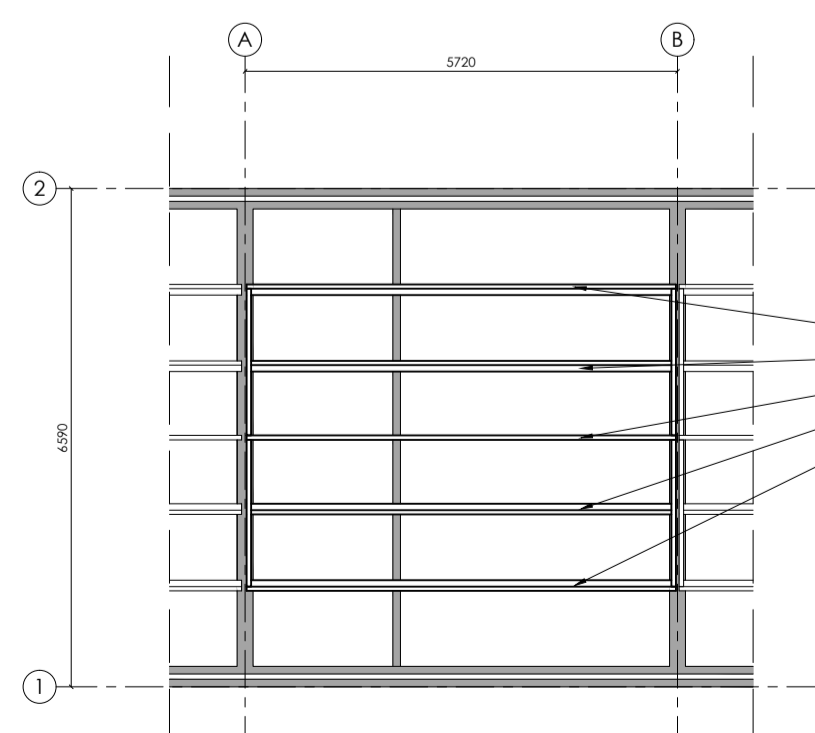

Kapplan
Nieuwe toestand
Schaal 1:100

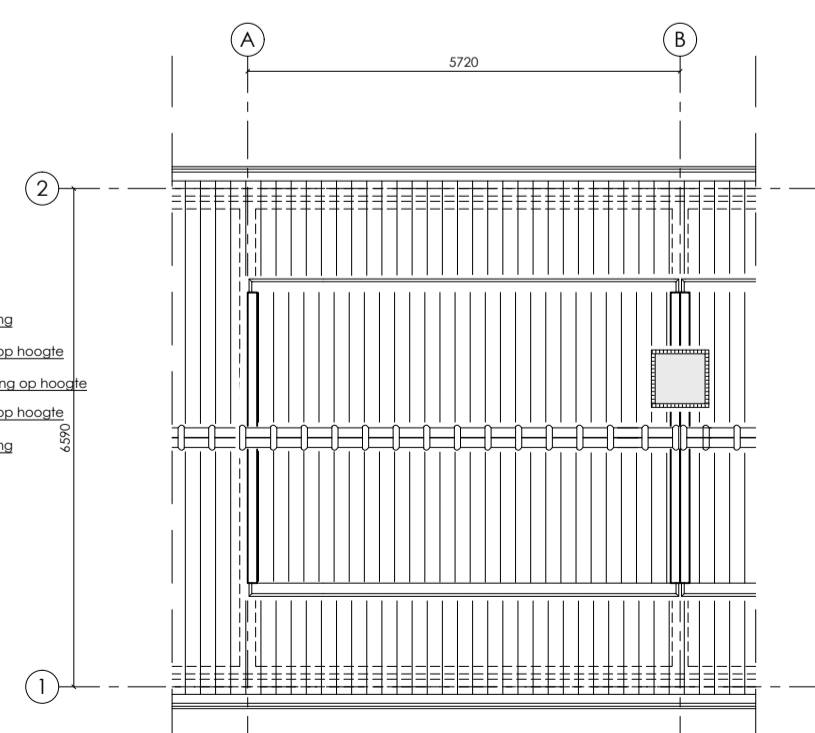

Dakaanzicht
Nieuwe toestand
Schaal 1:100

Kleur- & Materiaalstaat

Onderdeel	Materiaal	Kleur	
Gevel	Zijwang	Kereliet gevelbekleding	Wit
	Vastkozijn Draaikoosijn	Kunststof Kunststof	Wit Wit
Daken	Dakpannen Dakgoot	gebakken klei Zink	Als bestaand Zilver/grijs

Situatiekaart

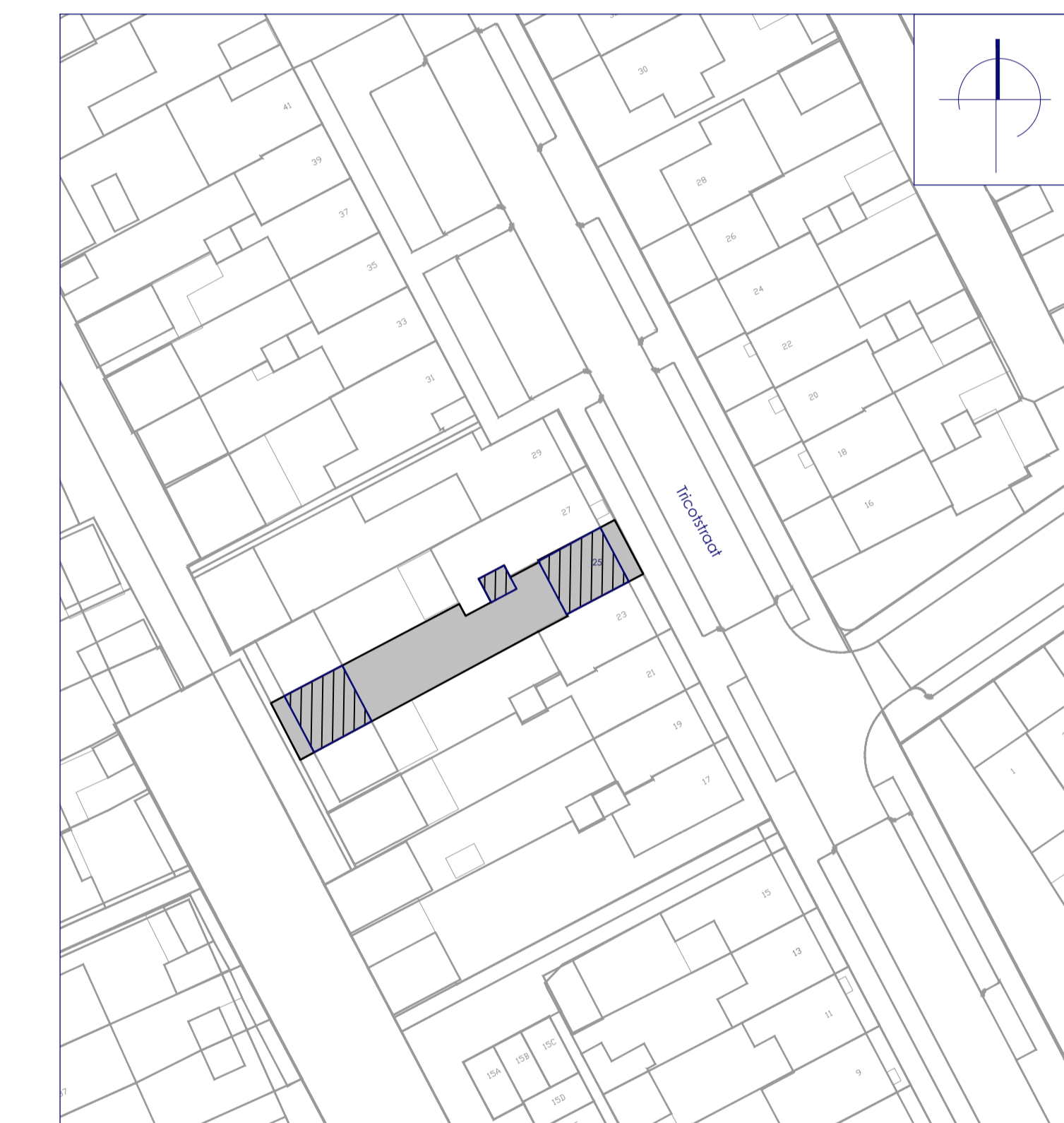

Gemeente	Geldrop / GDP00	Omgevingsplan
Secctie	C	Geldrop-Mierlo
Perceel	5564	Weistandsniveau
Schaal	1:500	-

Algemeen:

- Voor uitvoering maten in het werk te controleren.
- Gegevens en/of maatvoering zijn alleen voor doeleinden betrekking hebbende op de opdracht van Tinkin.
- Gegevens welke niet betrekking hebben op de opdracht van Tinkin, zijn indicatief.
- Gegevens en/of maatvoering welke zijn aangegeven door Tinkin mogen nimmer door derden worden gebruikt.
- Constructie volgens berekeningen en tekeningen constructeur.
- Onderhevig aan de Algemene Voorwaarden van 'De Nieuwe Regeling 2011', beschikbaar op aanvraag.

Locatie:

Tricotstraat 25
Geldrop

Projectstatus:

Omgevingsvergunningsaanvraag

Realisatie dakopbouw

Omschrijving:
Bestaande en nieuwe situatie

Formaat:

A2

Schaal:

1:100

Datum:

19-11-2024

Geplaatst:

Getekend:

[Signature]

Projectnr.:

8024

Bladz.:

1