

# Bouwaanvraag - Nieuwbouw rijwoning a.d. Burg. v. Gerrevinklaan te Oldemarkt

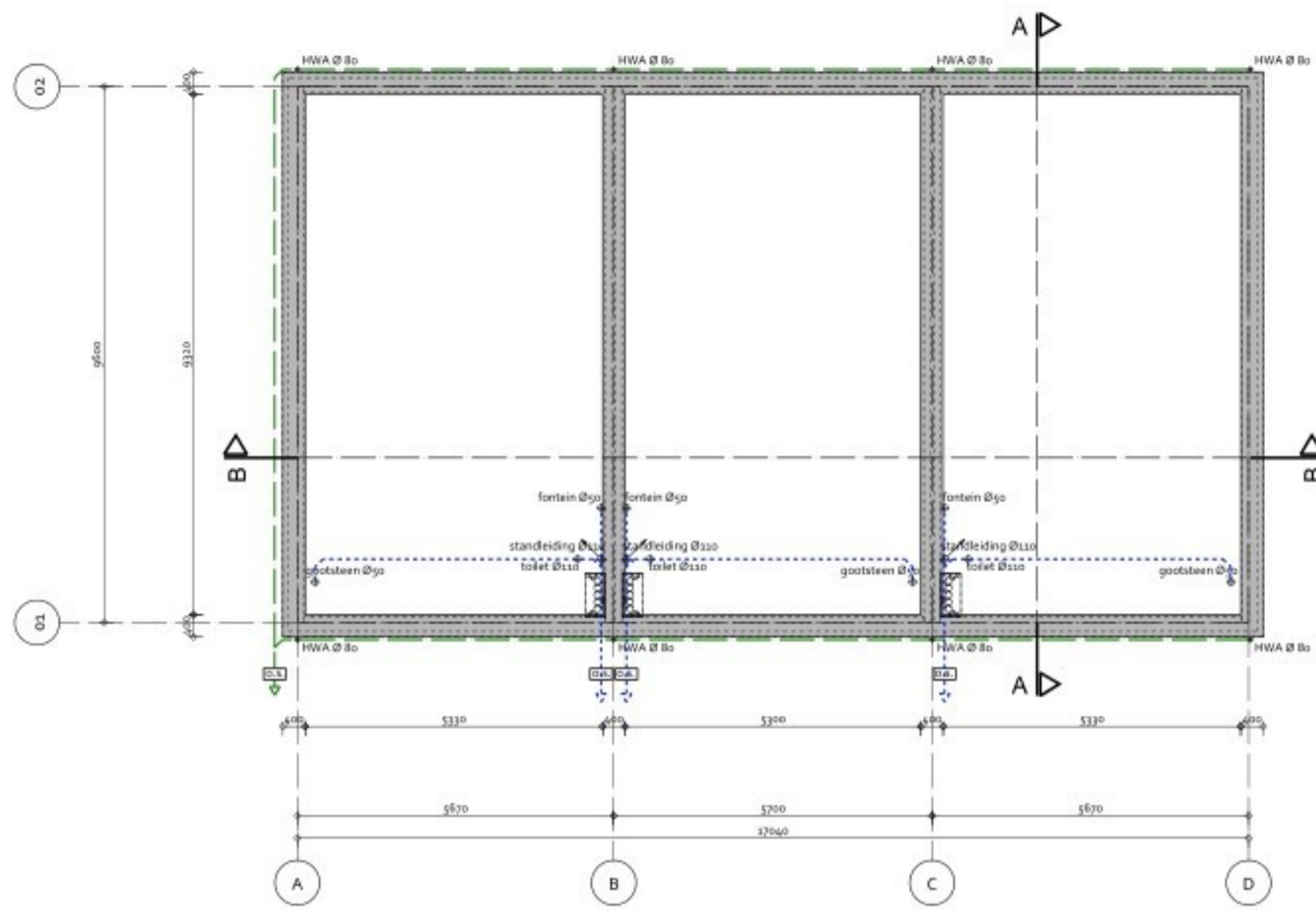

## -FUNDERING & RIOLERING-

gewapende ondergrondse randbalk vlg. opgaaf constructeur  
 inbouwde paken vlg. gegevens constructeur

riolering op afstand 3 min. aansluiten op gemeentelijk riool  
 uit te voeren in Dijkstra Ultra-3 klasse 4.5  
 incl. de benodigde hulpstukken

■ = ontstappingsstuk  
 = dia riolering aansluiten op gemeentelijk riool  
 = dia riolering aansluiten op gemeentelijk riool

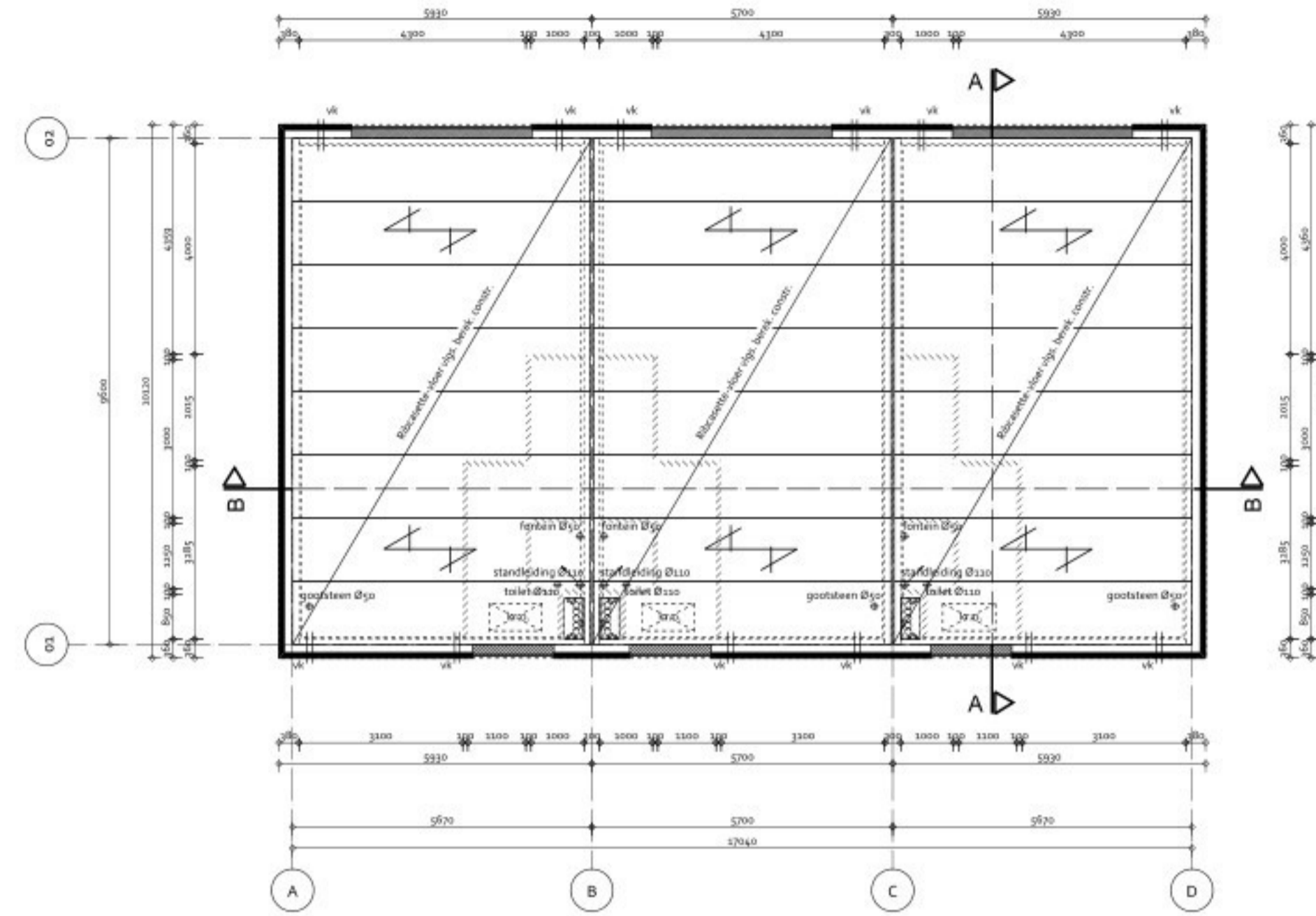

## -BEGANE GROND VLOER-

= overspanningsrichting vloer  
 = lijfbelasting metaalwerk kalkzandsteen  
 = knijpluk

vloering  
 afsorteer- of vloer volgens constructeur leverancier R<sub>c</sub> = 3,2 m<sup>2</sup>/m<sup>2</sup>  
 cementdekvloer d=20 mm, i.v.m. vloerverwarming  
 e.o.a. afhankelijk van afwerking vloer

= ventilatiekoker ter indicatie (x stuks per 1,2 m<sup>2</sup> vloeroppervlakte)

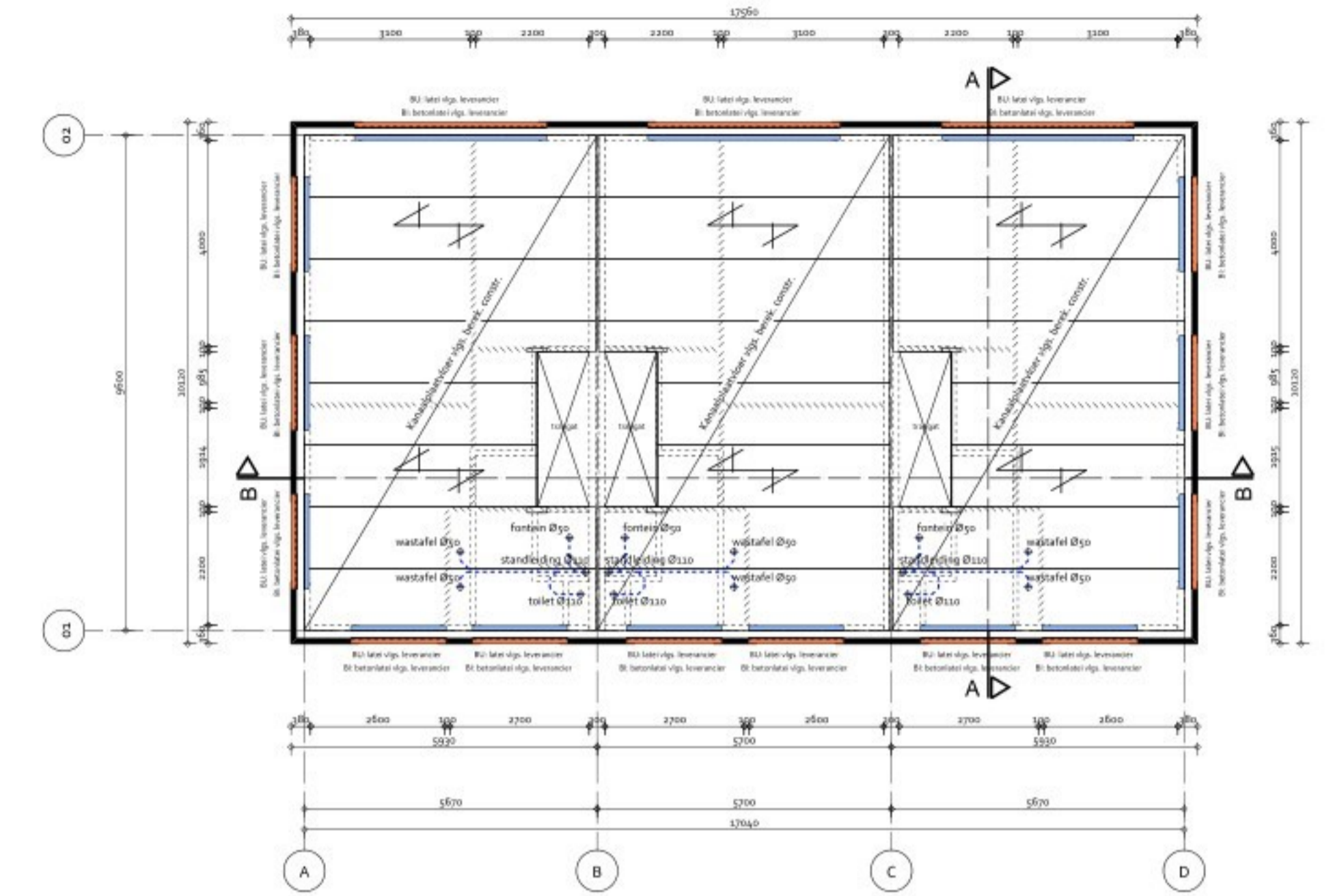

## -1E VERDIEPINGSVLOER-

= overspanningsrichting vloer  
 = lijfbelasting binnenwanden  
 = lijfbelasting binnenwanden

VBI kanaalplaatvloer 200 volgens constructeur leverancier  
 dekvloer 70 mm, voorzien van vloerverwarming

= dia riolering aansluiten op standleiding  
 sparging t.b.v. trap o.m. leverancier

= betonlaten onder kanaalplaatvloer volgens berekening  
 = stalen hoeklijngedragers in buitenblad volgens berekening

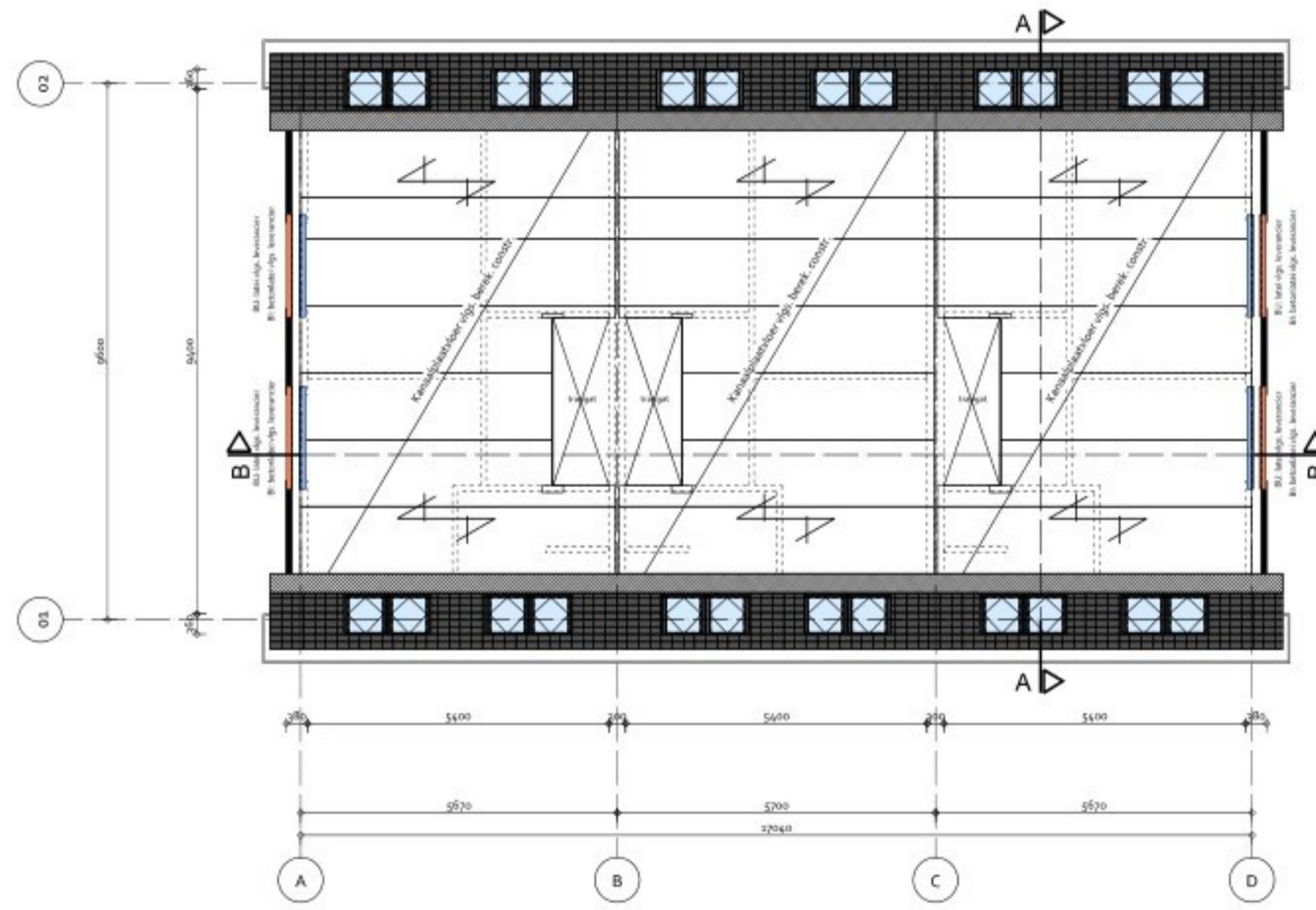

## -ZOLDERVLOER-

= overspanningsrichting vloer  
 = lijfbelasting binnenwanden  
 = lijfbelasting binnenwanden

VBI kanaalplaatvloer 200 volgens constructeur leverancier  
 dekvloer 70 mm, voorzien van vloerverwarming

= dia riolering aansluiten op standleiding  
 sparging t.b.v. trap o.m. leverancier

= betonlaten onder kanaalplaatvloer volgens berekening  
 = stalen hoeklijngedragers in buitenblad volgens berekening

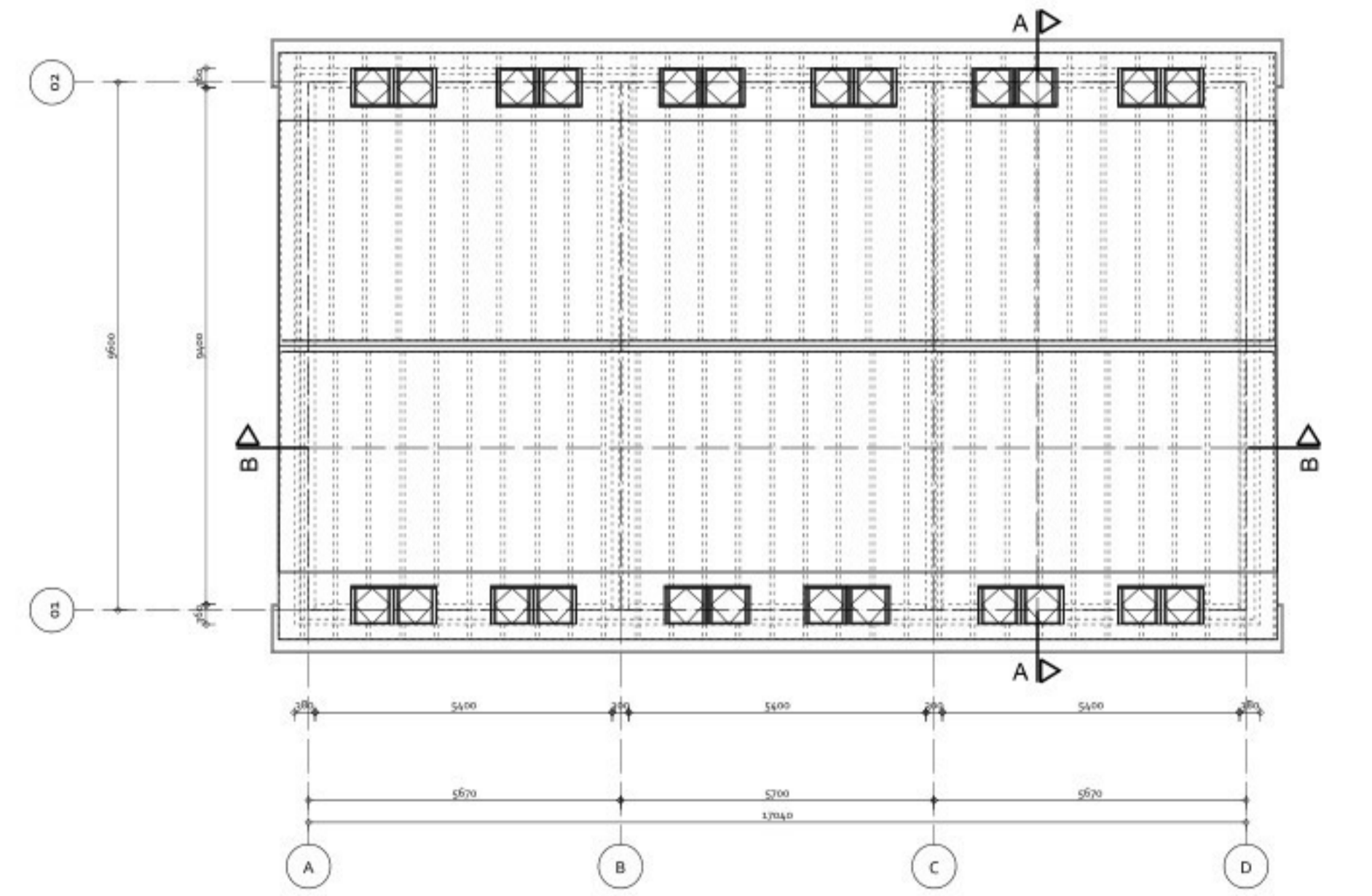

## -KAPPLAN-

Schamekapp volgens leverancier  
 houten muurplaten vlg. berek. constructeur  
 oplegging op kalkzandsteen binnenwanden



**Team 2**  
STUDIO VOOR DE BOUWKUNST

<p><b>Betreeft:</b> Nieuwbouw rijwoning a.d. Burg. v. Gerrevinklaan te Oldemarkt</p> <p><b>Onderdeel:</b> Constructie</p> <p><b>Opdrachtgever:</b> Burgemeester van Gerrevinklaan 49 Oldemarkt</p> <p><b>Gecontroleerd:</b> [Redacted]</p> <p><b>Tekenaar:</b> [Redacted]</p> <p><b>Status:</b> Voorlopig</p>	<p><b>Schaal:</b> 1:200</p> <p><b>Formaat:</b> A1</p> <p><b>Datum:</b> 08-09-2023</p> <p><b>Wijzigingen:</b> A 28-07-2023 D B E C F</p> <p><b>Werknr. Blad:</b> [Redacted]</p>
---	--

Het constructieve gedeelte van deze aanvraag is bestemd voor de bouw van de rijwoning op de locatie van de bouwplaat van de gemeente Oldemarkt.  
 De afbeelding is niet te gebruiken voor andere doeleinden. Team 2 Studio aanvaardt geen aansprakelijkheid voor de afbeelding van deze aanvraag.  
 Het is de verantwoordelijkheid van de opdrachtgever te zorgen voor de juiste afbeelding van de bouwplaat van de gemeente Oldemarkt.  
 Het is de verantwoordelijkheid van de opdrachtgever te zorgen voor de juiste afbeelding van de bouwplaat van de gemeente Oldemarkt.  
 Het is de verantwoordelijkheid van de opdrachtgever te zorgen voor de juiste afbeelding van de bouwplaat van de gemeente Oldemarkt.