| GEBOUW 1A Verwerkingshal | | GEBOUW 1B Opslag - verwerkingshal | | GEBOUW 2A Kantoor / sanitair | | GEBOUW 2B Koelcellen | | GEBOUW 2C Ontsmettings/ drooghal | | GEBOUW 3 Spoel / verwerkingshal | | GEBOUW 4A Werkplaats | | GEBOUW 4B Uienbewaarhal | | GEBOUW 5A Werktuigenberging | | GEBOUW 5B Uienbewaarhal | | GEBOUW 6 Werktuigenberging | |
|---|---|---|---|---|---|---|---|---|---|---|---|---|---|---|---|---|---|---|---|---|---|
| Dakbedekking: | vezelcement golfplat | Dakbedekking: | vezelcement golfplat | Dakbedekking: | vezelcement golfplat | Dakbedekking: | vezelcement golfplat | Dakbedekking: | vezelcement golfplat | Dakbedekking: | vezelcement golfplat | Dakbedekking: | sandwich panelen | Dakbedekking: | sandwichpanelen | Dakbedekking: | sandwich panelen | Dakbedekking: | sandwichpanelen | Dakbedekking: | vezelcement golfplat |
| Buitenwanden: | bakstenenmuren | Buitenwanden: | bakstenenmuren | Buitenwanden: | bakstenenmuren | Buitenwanden: | bakstenenmuren | Buitenwanden: | bakstenenmuren | Buitenwanden: | bakstenenmuren | Buitenwanden: | portal beton | Buitenwanden: | portal beton | Buitenwanden: | portal beton | Buitenwanden: | portal beton | Buitenwanden: | bakstenenmuren |
| Vloeren: | beton | Vloeren: | beton | Vloeren: | beton | Vloeren: | beton | Vloeren: | beton | Vloeren: | beton | Vloeren: | beton | Vloeren: | beton | Vloeren: | beton | Vloeren: | beton | Vloeren: | beton |

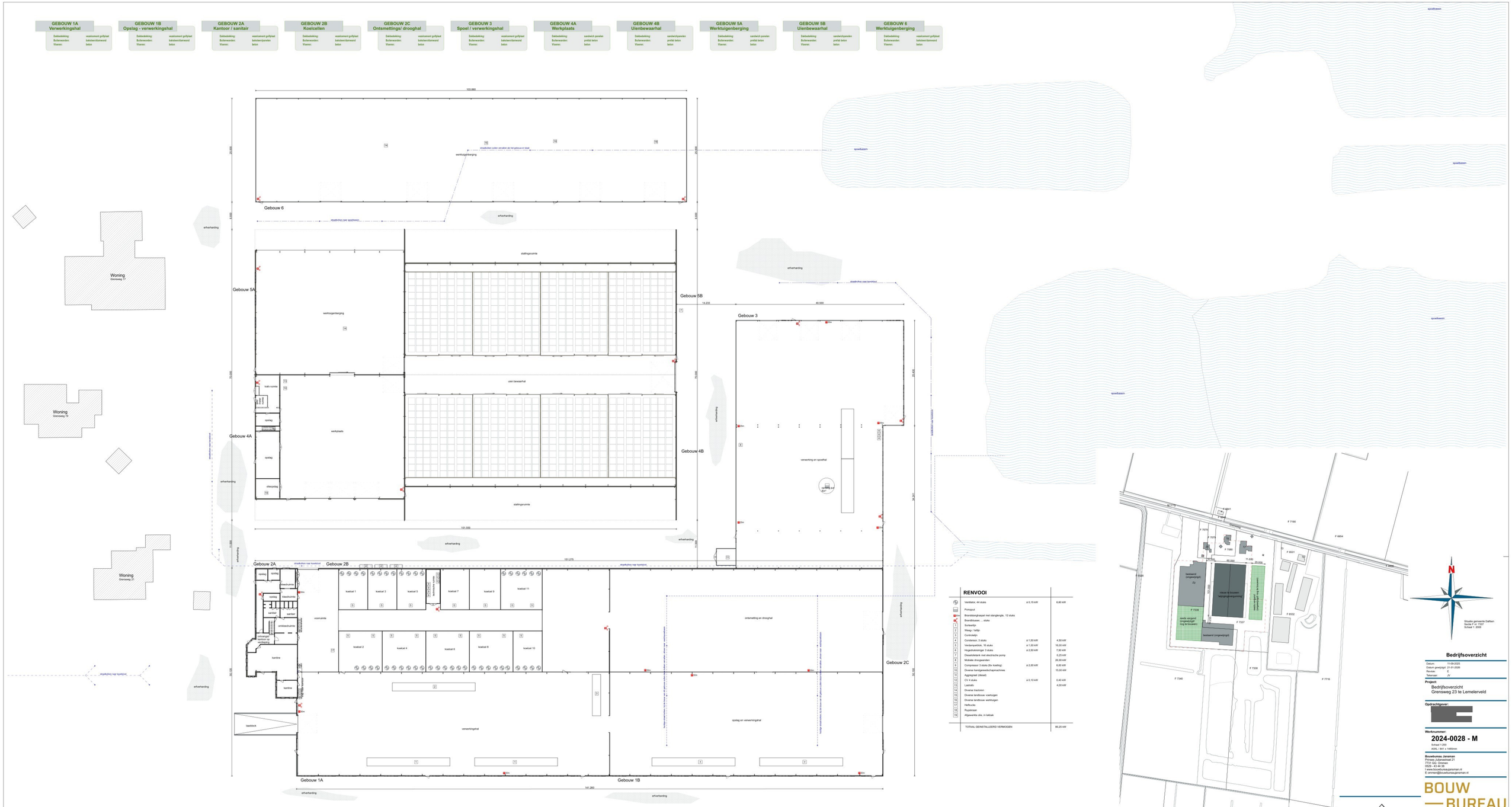


## RENVOOI

| | | | |
|---|---|---|---|
| 1 | Ventilator, 44 stuks | à 0,15 kW | 6,60 kW |
| 2 | Pompput | | |
| 3 | Brandslangkaspel met slangtengte, 12 stuks | | |
| 4 | Brandblusser, ... stuks | | |
| 5 | Sorteerlijn | | |
| 6 | Weeg / telijn | | |
| 7 | Controlelijn | | |
| 8 | Condensor, 3 stuks | à 1,50 kW | 4,50 kW |
| 9 | Verdampertrek, 16 stuks | à 1,00 kW | 16,00 kW |
| 10 | Hogedrukreiniger, 3 stuks | à 2,50 kW | 7,50 kW |
| 11 | Dieselbiotank met electrische pomp | | 9,25 kW |
| 12 | Mobiele droogwanden | | 20,00 kW |
| 13 | Compressor 3 stuks (tbv koeling) | à 2,00 kW | 6,00 kW |
| 14 | Diverse handgereedschapmaschines | | 15,00 kW |
| 15 | Aggregaat (diesel) | | |
| 16 | CV 4 stuks | à 0,10 kW | 0,40 kW |
| 17 | Lastrafo | | 4,00 kW |
| 18 | Diverse trackoren | | |
| 19 | Diverse landbouw voertuigen | | |
| 20 | Diverse landbouw werktuigen | | |
| 21 | Heftrucks | | |
| 22 | Rupskraan | | |
| 23 | Afgewerkte olie, in tankbak | | |
| | TOTAAL GEINSTALLEERD VERMOGEN | | 89,25 kW |

## Bedrijfsoverzicht

Datum: 11-09-2025
Datum gewijzigd: 21-01-2026
Revisie: -
Tekenaar: JV

**Project:**
Bedrijfsoverzicht
Grensweg 23 te Lemelerveld

**Opdrachtgever:**

**Werknummer:**
**2024-0028 - M**
Schaal 1:250
A0NL / 841 x 1400mm

**Bouwbureau Jansman**
Prinses Juliannestraat 21
7942 JB Meppel
0522 - 43 44 38
t www.bouwbureaujansman.nl
E ommen@bouwbureaujansman.nl

BAJO Bouw & IJzerwerken

BOUW — BUREAU JANSMAN

Op onze werkzaamheden is De Nieuwe Regeling 2011 Rechtsverhouding opdrachtgever-architect, ingetreden op zelfdatum ONR 2011 van kracht. Op aanvraag ontvangt u de algemene voorwaarden van Bouwbureau Jansman. Bouwbureau Jansman is een aanspreekbare voor publiek aan de aangegeven voorwaarden. Bouwbureau Jansman is niet aansprakelijk voor publiek aan de aangegeven voorwaarden. Bouwbureau Jansman is niet aansprakelijk voor publiek aan de aangegeven gebouwen te worden gecontroleerd en bij eventuele crizpatroon aan Bouwbureau Jansman dient dit te worden gemeld. Bouwbureau Jansman is niet aansprakelijk en aan de verdienste gegevens kunnen geen rechten of claims worden uitgeschift.