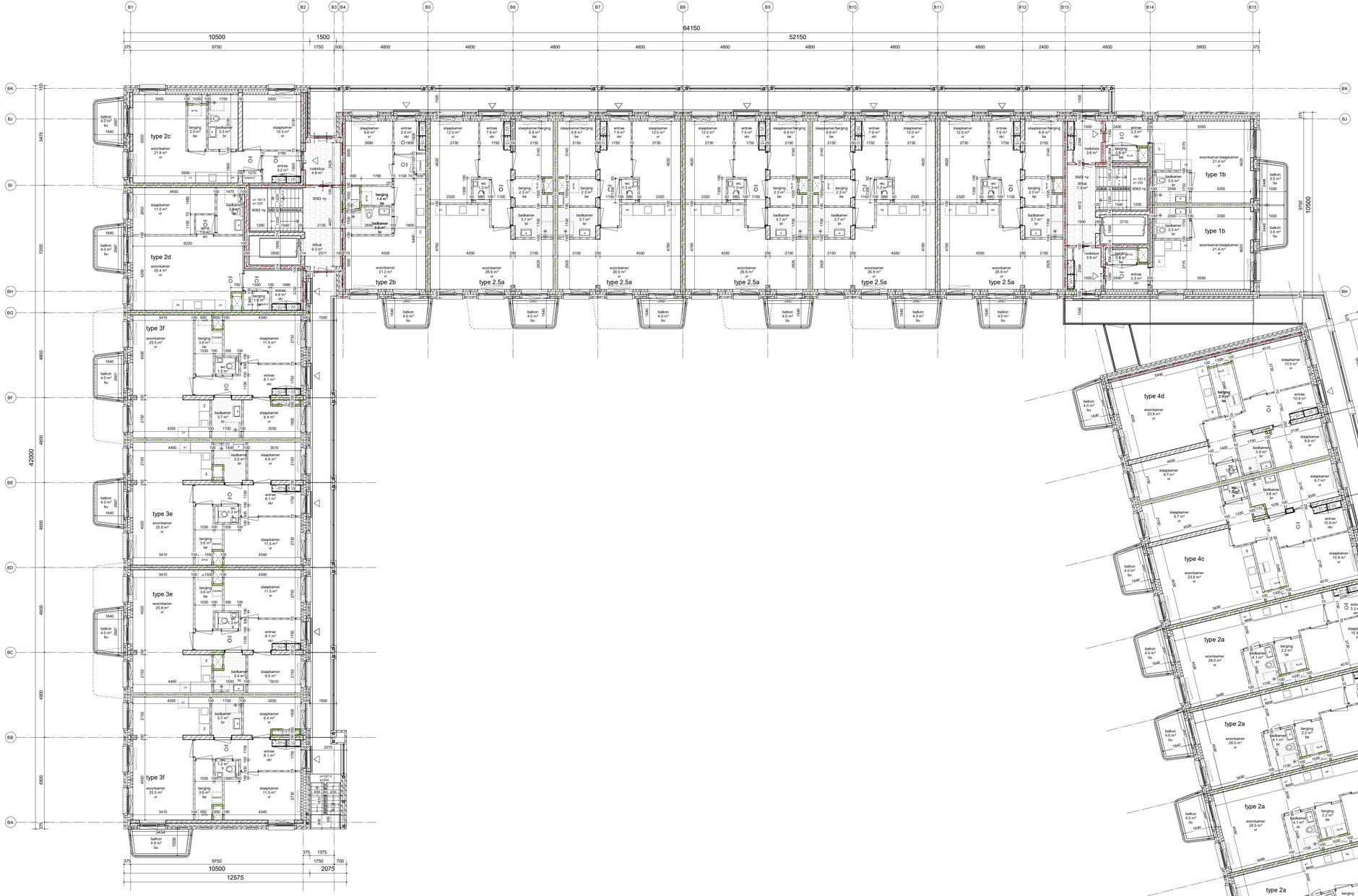

MATERIALEN

- prefab beton
- gemetseldwerk
- kalkzandsteen
- houtskeletbouw gebiedend
- isolatie wol
- isolatie hoogwaardig
- metalatuut (voorzet) wand
- lichte scheidingswand
- lichte scheidingswand - rhkB
- lichte scheidingswand hydro

SYMBOLEN

- entreepijl gebouw
- entreepijl woning
- meterkast electra
- meterkast warm
- nb inspectieluik maken in doorvoorschacht van meterkasten
- opstelplaats wtw unit
- opstelplaats koelkast
- opstelplaats kookboeiel
- opstelplaats wasmachine/droger
- hwp positie hemelwaterafvoer
- 30 min WBDBO + R230
- 60 min WBDBO + R230
- zelfsluitend
- 30 min WBDBO
- 60 min WBDBO
- rookmelder

BOUWBESLUIT

- br bedruimte
- be bergruimte
- lr toiletruimte
- bu buitenruimte
- vr verblijfruimte
- or onbenoemde ruimte
- vkr verkeersruimte
- ebv extra beschermde vluchtweg
- bv beschermde vluchtroute

ALGEMEEN

- Isolatiewaarden conform NTA 8800, uitgewogwaarden cf rapportage Cauberg-Huygen.
- Ventilatie conform NEN 2778.
- Binding van wolf buiten conform NEN 2778.
- Waterdichtheid van tilfloschachten conform NEN 2778.
- Trappen vlgs afbeeldingen 2.4 en 2.5 van het bouwbesluit.
- Sluiting van bergingen/hekwerken L> = trappen: binnenmaats 0.20m.
- Trappen, hellingen en overstekken conform NEN 3810 en NEN 2608 en NL bouwbesluit.
- Hitteweerwerkheid van, volgens NEN 5067 bepaalde, bewerkbare gevelelemen hebben een volgens NEN 5096 bepaalde intrekweerwerkheid.
- Ventilatie conform bouwbesluit 2012 en NEN 2778 en NEN 2699.
- De vlak dooraging van bogegrepen vrijdorr aan de eisen zoals gesteld in artikel 4.21 en 4.22 van het bouwbesluit 2012.
- Afmeting liftkoor minimaal 1.00m bij 2.05m, inwendige hoogte 2.3m.
- In de richting van de vluchtweg zijn alle bogengen zonder hulpmiddelen te openen.
- De ventilatie-voorzieningen en vloeiafschotingen voldoen aan artikel 2.18 van het bouwbesluit 2012.
- Ventilatie van meterkasten conform NEN 2768.
- Er wordt voorzien in mogelijkheid van een sanitaire ruimte voldoet aan artikel 3.23 van het bouwbesluit 2012.
- Elektrische installatie voldoet minimaal aan NEN 1010.
- De brandmeldinstallatie en de inbraakdetectiesystemen voldoen de minimale eisen uit het bouwbesluit en de NEN 2535.
- Er wordt voorzien in zuurdoveltichting conform de minimale eisen uit het bouwbesluit en de NEN/EN 1838.
- Zelfsluitende eenrichtingsgangsdeuren uitvoeren met een vrijloopbranger.
- Voor de ventilatie van bergingen/hekwerken/trappenkasten voldoen aan artikel 2.18 t/m art. 2.68a.
- Voor te nemen maatregelen ten behoeve van bouwfysica, akoestiek en duurzaamheid zie de rapportagen van Cauberg-Huygen.
- Voor te nemen maatregelen ten behoeve van brandveiligheid zie de rapportage van Cauberg-Huygen.

A.A.H. STRUIJCKENKADE

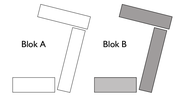

BURGEMEESTER VAN LEEUWENLAAN

PEIL=000+P=00,00+NAP

GEURST&
SCHULZE

Geurst & Schulze architecten bv
Kranenburgweg 136
2583 ER Den Haag

T 0031 (0)70 365 0948
info@geurst-schulze.nl
www.geurst-schulze.nl

project
Struijckenkade
A.H.H. Struijckenkade, Amsterdam

opdrachtgever
Woningcorporatie Rochdale

onderwerp
plattegrond blok B
derde verdieping

schaal
1 : 100

fase / versie
omgevingsvergunning
3

datum
03-11-2023

documentnummer
893 - OV - B013