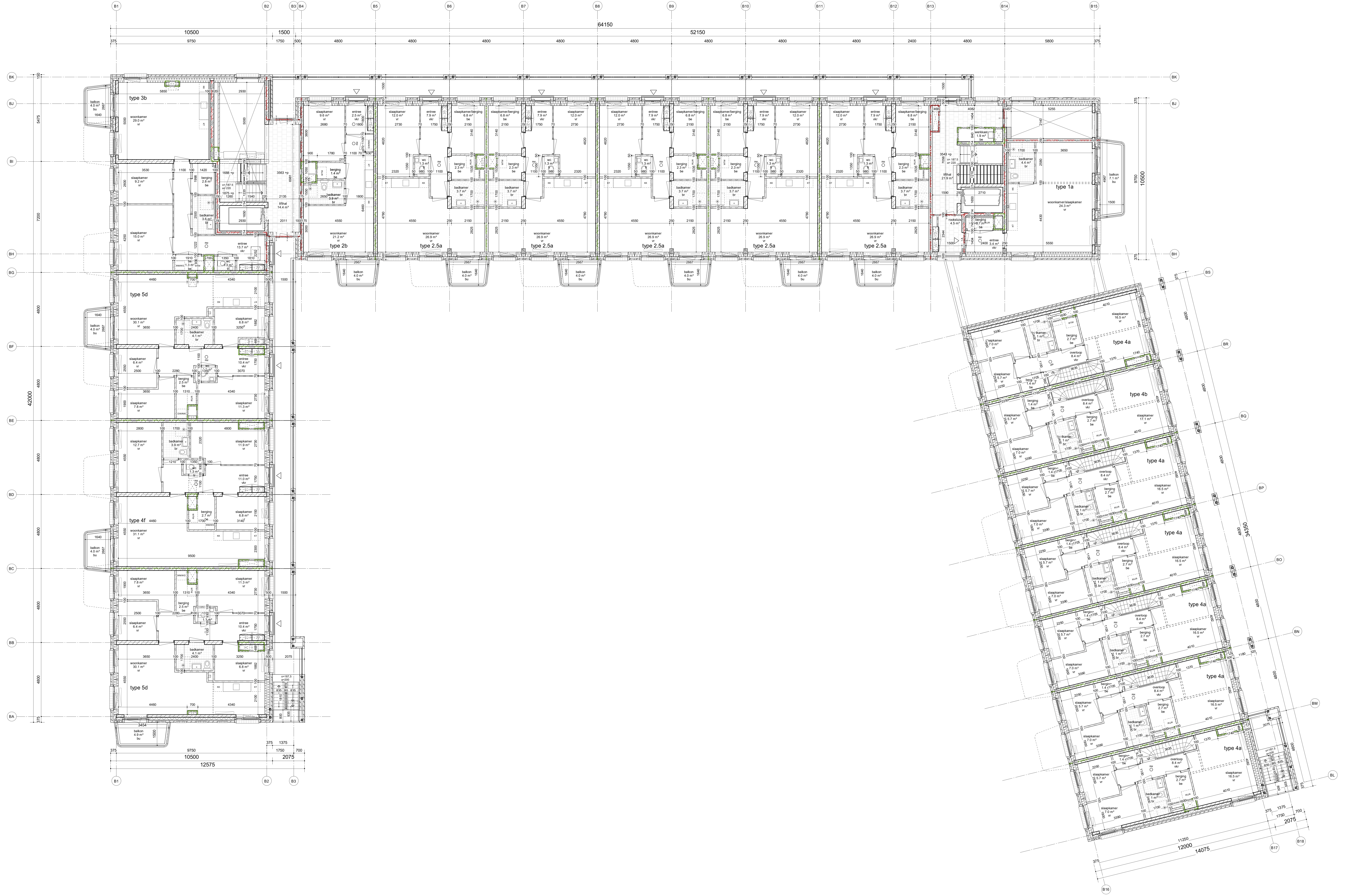

MATERIALEN

- prefab beton
- gevelmetselwerk
- kalkzandsteen
- houtskeletbouw geïsoleerd
- isolatie wol
- isolatie hoogwaardig
- metalstud (voorzet) wand
- lichte scheidingswand
- lichte scheidingswand -19dB
- lichte scheidingswand hydro

SYMBOLEN

- entreepijl gebouw
- entreepijl woning
- meterkast electra
- meterkast warm
- nb inspectieluik maken in doorvoorschacht van meterkasten
- WTW — opstelplaats wtw unit
- KK — opstelplaats koelkast
- KT — opstelplaats kooktoestel
- WM/WD — opstelplaats wasmachine/droger
- hwa — positie hemelwaterafvoer
- R200 — 30 min WBDBO + R200
- R200 — 60 min WBDBO + R200
- zelfsluitend
- 30 min WBDBO
- 60 min WBDBO
- RM — rookmelder

BOUWBESLUIT

br	badruimte
be	bergruimte
tr	toiletruimte
bu	buitenruimte
vr	verblijfsruimte
or	onbenoemde ruimte
vkr	verkeersruimte
ebv	extra beschermde vluchtweg
bv	beschermde vluchtroute

ALGEMEEN

- Isolatie-eisen conform NTA 8800, uitgangspunten cf rapportage Cauberg-Huygen.
- Beglazing conform NEN 3569.
- Wering van vocht buiten conform NEN 2778.
- Waterdichtheid van liftschachten conform NEN 2778.
- Trappen vlgs afdeling 2.4 en 2.5 van het bouwbesluit.
  *borstweringen/hekwerken t.p.v. trappen; h=minstens 0,85m
- Bescherming tegen ratten en muizen vlgs afdeling 3.10 van ht bouwbesluit.
- Inbraakwerendheid van, volgens NEN 5087 bepaalde, bereikbare geveldelen hebben een volgens NEN 5096 bepaalde inbraakwerendheid.
- Dak niet brandgevaarlijk uitgevoerd vlgs NEN 6063.
- De vrije doorgang van toegangen voldoet aan de eisen zoals gesteld in artikel 4.21 en 4.22 van het bouwbesluit 2012.
- Afmeting liftkooi minimaal 1,05m bij 2,05m, inwendige hoogte 2,3m.
- In de richting van de vluchtweg zijn alle toegangen zonder hulpmiddelen te openen.
- De hoogte van hekwerken en vloerafscheidingen voldoen aan artikel 2.16 van het bouwbesluit 2012.
- Ventilatie van meterkasten conform NEN 2768.
- De scheidingsconstructie van een sanitaire ruimte voldoet aan artikel 3.23 van het bouwbesluit 2012.
- Elektrische installatie voldoet minimaal aan NEN 1010.
- Er wordt voorzien in een brandmeldinstallatie conform de minimale eisen uit het bouwbesluit en de NEN 2555.
- Er wordt voorzien in noodverlichting conform de minimale eisen uit het bouwbesluit en de NEN-EN 1838.
- Zelfsluitende woningtoegangsdeuren uitvoeren met een vrijloopdranger.
- Brand- en rookvoortplantingsklassen materialen volgens afdeling 2.9 en art. 2.69a.
- Voor te nemen maatregelen ten behoeve van bouwfysica, akoestiek en duurzaamheid zie de rapportagen van Cauberg-Huygen.
- Voor te nemen maatregelen ten behoeve van brandveiligheid zie de rapportage van Cauberg-Huygen.

A.A.H. STRUIJCKENKADE

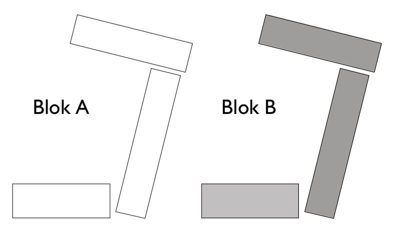

BURGEMEESTER VAN LEEUWENLAAN

PEIL=000+P=00,00+NAP

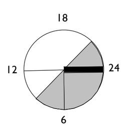

GEURST& SCHULZE

Geurst & Schulze architecten bv
Kranenburgweg 136
2583 ER Den Haag

T 0031 (0)70 365 0948
info@geurst-schulze.nl
www.geurst-schulze.nl

project
Struijckenkade
A.H.H. Struijckenkade, Amsterdam

opdrachtgever
Woningcorporatie Rochdale

onderwerp	schaal
plattegrond blok B eerste verdieping	1 : 100
fase / versie	**datum**
omgevingsvergunning 3	03-11-2023

documentnummer
893 - OV - B011