

Noordgevel bijgebouw bestaand

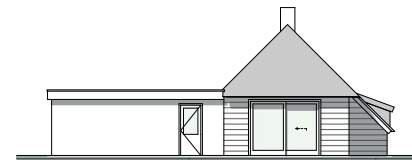

Oostgevel bijgebouw bestaand



Zuidgevel bijgebouw bestaand

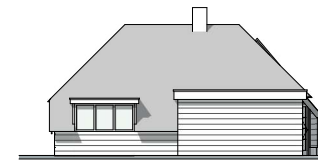

Westgevel bijgebouw bestaand



Noordgevel bijgebouw gewijzigd



Oostgevel bijgebouw gewijzigd



Zuidgevel bijgebouw gewijzigd



Westgevel bijgebouw gewijzigd

Constructie: volgens bestaande constructie!
Funderingswerken:
Constructiehout: De op levering aangegeven maatvoering van
Staalconstructies: materialen en constructies zonnig aanpassen
Betonwerken: na bestaande constructie!
Wapering:
Wandkleur:

Verbouw:
 In verband met bestaande bebouwing, voor uitvoering de maatvoering in
 het werk controleren en zonnig aanpassen in overleg met de opdrachtgever.

Materiaal / kleurenvooi:
 Gevels opgaand: hout zwart
 Deurzijden: hout s/groen
 Binnen: hout s/groen
 Bafbekleding balkon: net naturel

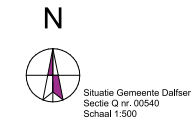
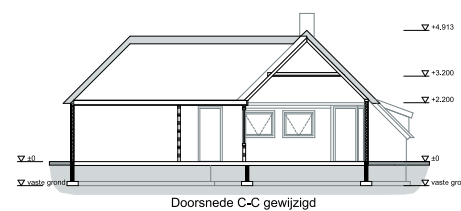
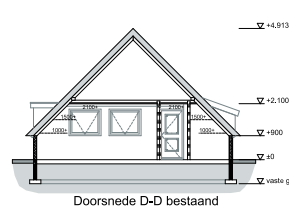
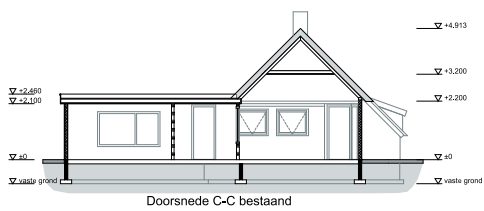
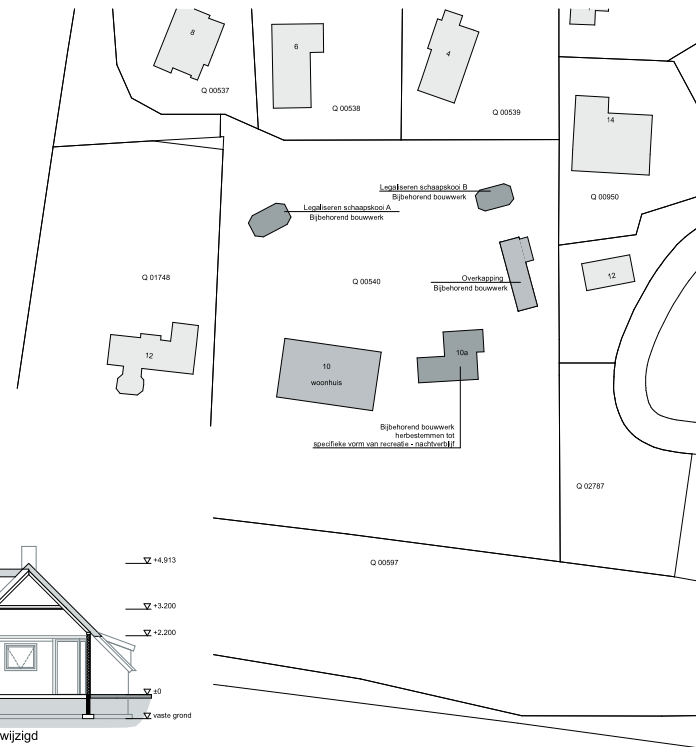
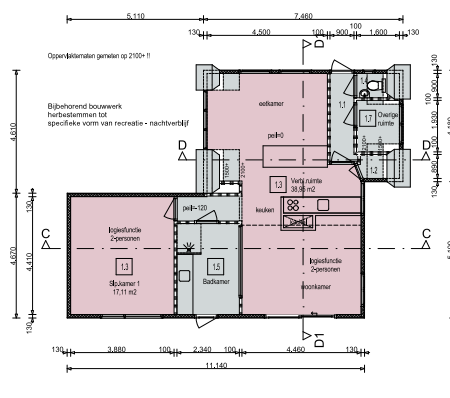
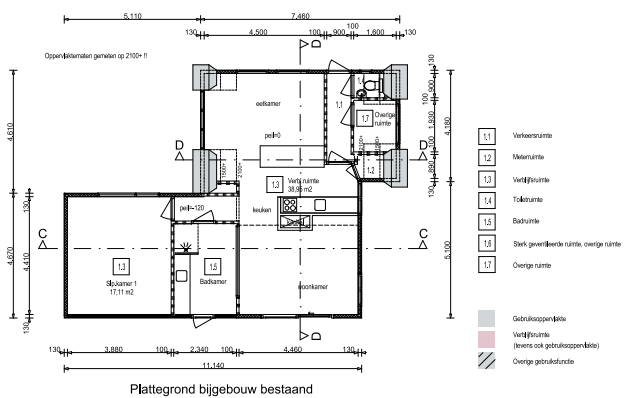

Revisie F:
 Revisie E:
 Revisie D:
 Revisie C:
 Revisie B:
 Revisie A:
 Datum: 31.08.2023

Bestaande situatie bijgebouw
 s.d. Mansweg 10, 7722 VM te Dalfsen

Status: **VOORLOPIG**

Voornr: **23 - 081 - 03** Schaal 1:100



BOUWTEKTUUR

bouwkundig advies en tekenwerk
 Wierstraat 26
 7722 RT Dalfsen
 Tel. 0526-700209
 info@bouwtektuur.nl
 www.bouwtektuur.nl

Alle Bouwtektuur werkteekeningen zijn onderworpen aan de algemene voorwaarden volgens De Nieuwe Regeling 2011, tevens goedgekeurd door de Kamer van Koophandel te Zwolle onder KVK-nummer 52395922.