

wijzigingen betreffen opbouw 10e verdieping en renovatie stalen kozijnen.

Opmerkingen:
maatvoering in het werk te controleren
adres Apollolaan 138 te Amsterdam
rijksmonument nummer 532205

47700+ PEIL bestemmingsplan (ten opzichte van maaiveld)
geen hoogte overschrijding ten opzichte van bestaand

45500+ PEIL bestemmingsplan (ten opzichte van maaiveld)

betreeft omgevingsaanvraag

buiten aanvraag

45500

850+ PEIL bestemmingsplan = vloerpeil 0.000 Hilton

0.000+ PEIL = bestemmingsplan peil: de gemiddelde hoogte van het bestaande aansluitende afgewerkte maaiveld



Wijzigingen:

opdrachtgever:
Amsterdam Hilton Hotel B.V.
Duivendrechtsteade 67
postbus 14026
1000GB Amsterdam
Tel: 020-6922444

adviseur constructie:
Van Rossum Raadgevende Ingenieurs b.v.
Amsterdam
Postbus 14026
1000GB Amsterdam
Tel: 020-6163771

adviseur installatie:
Instalatie Installatie Management
Wattstraat 3
2171 TP Soesterbeek
Tel: 0252-745133

adviseur draagkracht/peil:
EPIC civil & safety consultants
Leemweg 1136
3721 NC Bilthoven
Tel: 030-2252400

architect:
OZ
Postbus 37697
1020 BH Amsterdam
K. Zwitser
+31 20 314 1111
k.zwits@ozarchitect.nl

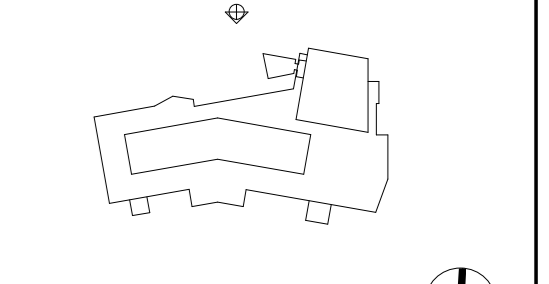

vergroten dakopbouw
Amsterdam
21-799RB

bladnummer:
85-103

versie:
A

datum:
24-05-2024

onderwerp:
overzichtstijgpeel
noordgevel
bestaande toestand

schaal:
1:100

formaat:
A0-XL