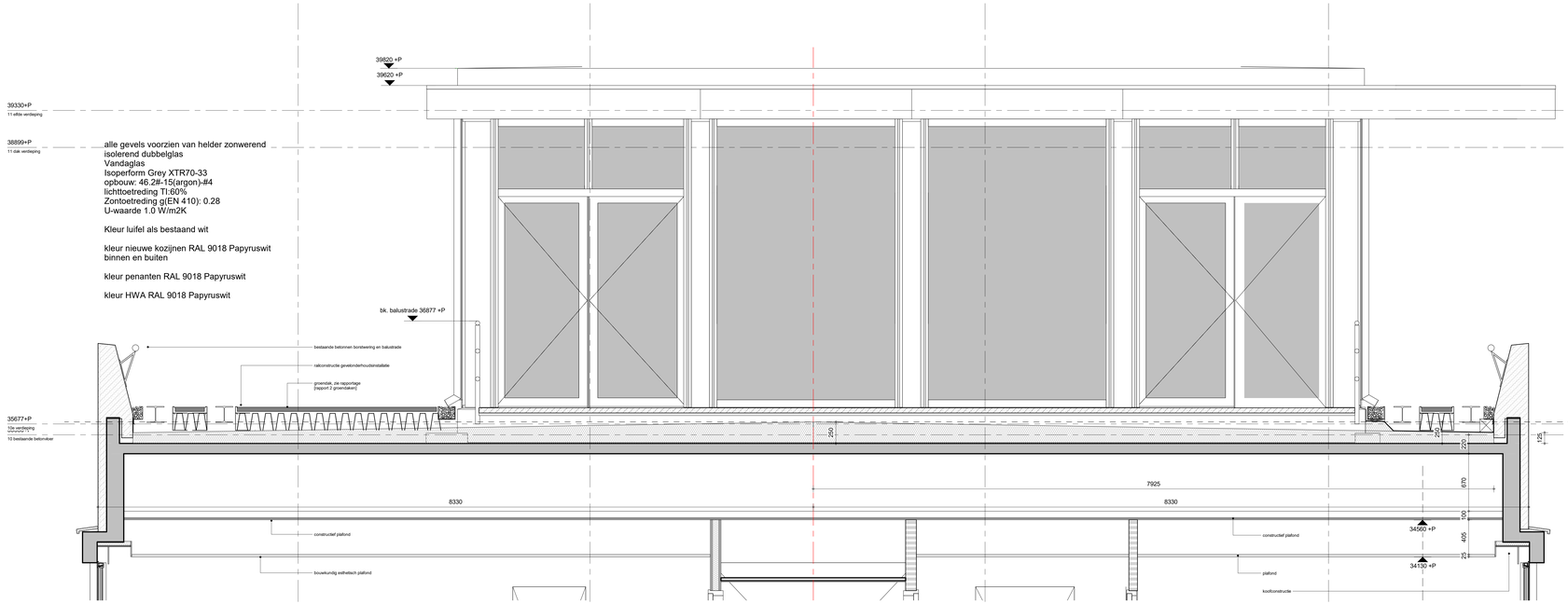

doorsnede A-A

1 : 20

L L" M" M

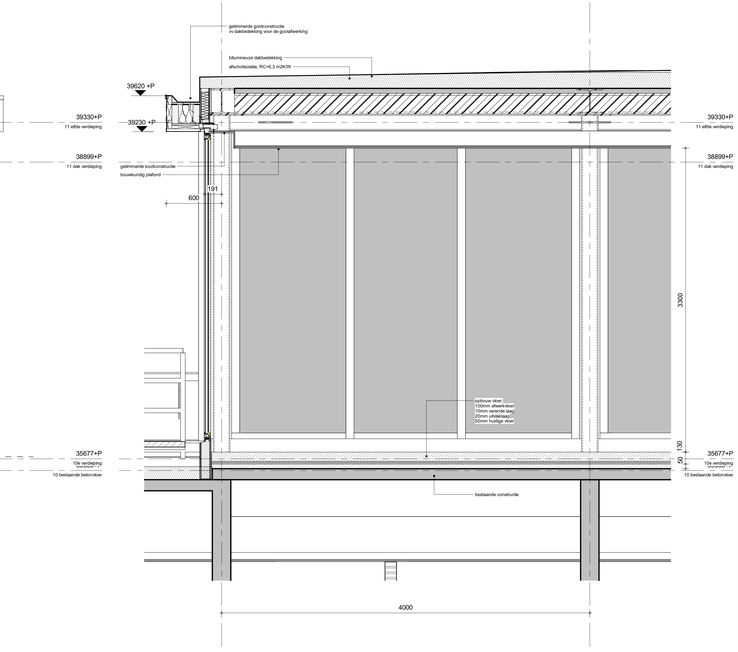

doorsnede D-D

1 : 20

06 07

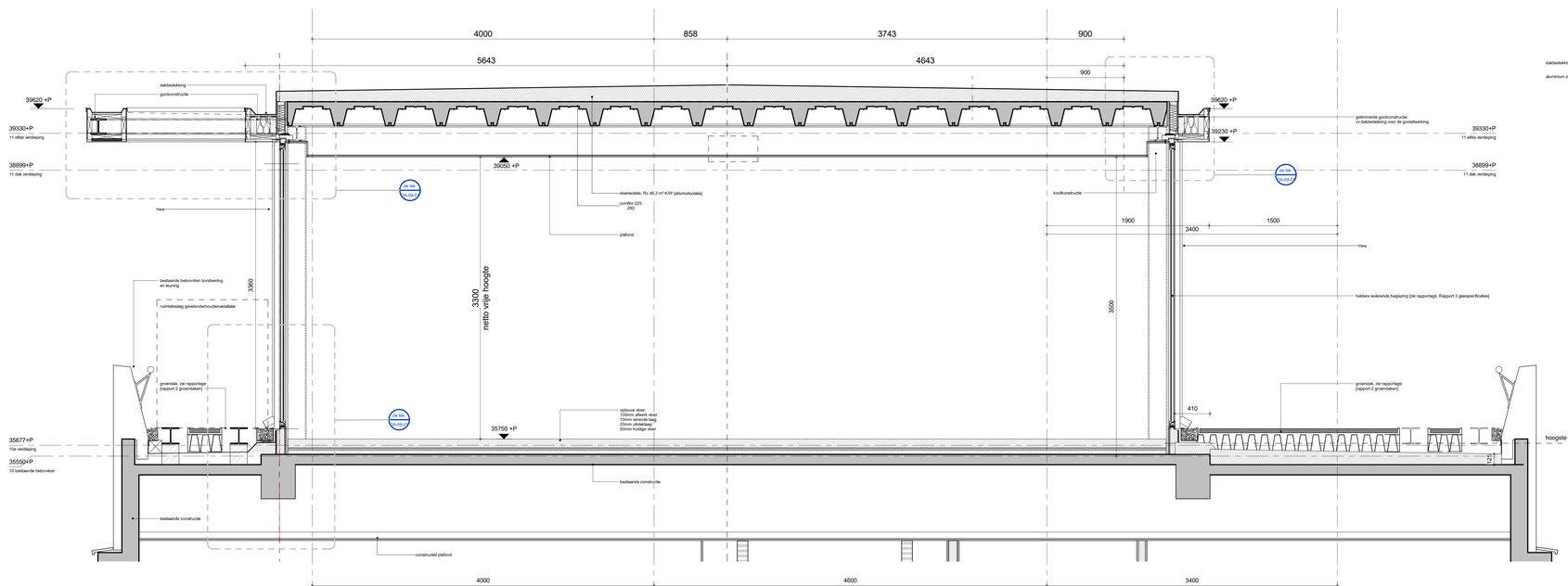

doorsnede B-B

1 : 20

M M" L" L

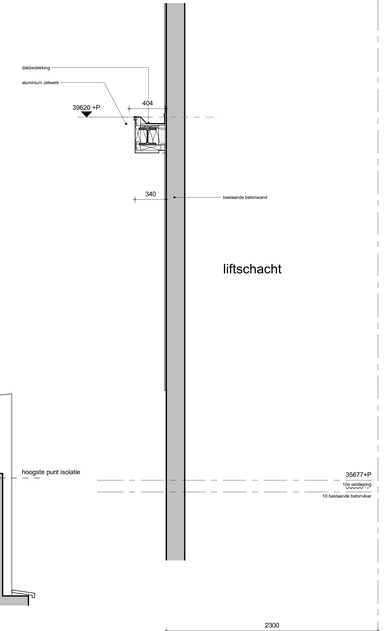

doorsnede C-C

1 : 20

M

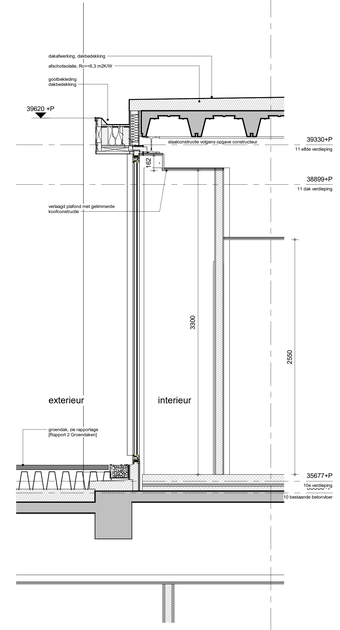

doorsnede E-E

1 : 20

L"

Opmerkingen:

adres Apollolaan 138 te Amsterdam
rijksmonument nummer 532026

alle maatvoering in het werk te controleren

alle sparingen, installatiegoten
in het werk te controleren

Wijzigingen:

A	28-06-2024	definitief
B	10-01-2025	hoogte gevelpui en vervallen draaiend deel

opdrachtgever:
Amsterdam-Hilton Hotel B.V.
Duivendrechtsekade 87
postbus 94050 Tel: 020- 6922444
1090GB Amsterdam

adviseur constructies
Van Rossum Raadgevende Ingenieurs b.v. Amsterdam
Pedro de Medinalaan 3a Tel: 020 – 6153711
1086 XK AMSTERDAM

adviseur installaties
Instaview
Wattstraat 3 Tel. 0252-745133
2171 TP Sassenheim

adviseur brandveiligheid:
EFPC risk & safety consultants
Luyerkoweg 113C
3721 BC Bilthoven Tel.030-2252400

Architect
OZ
naam architect OZ naam projectleider OZ
Postbus 37697 +31 20 31 41 111
1030 BH Amsterdam k.zwitser@OZarchitect.nl

OZ

Hilton Hotel Amsterdam, vergroten dakopbouw

21-789RB

Aanvraag Omgevingsvergunning

bladnummer:
02-01

versie:
B

datum:
10-01-2025

onderwerp:

deeldoorsneden A-A t/m E-E
nieuwe toestand

schaal:
1 : 20

formaat:
A0-XL

Disclaimer: Aan de in dit document opgenomen gegevens kunnen geen rechten worden ontleend. Alle rechten van de auteurswet en overige wetten inzake intellectuele eigendom zijn voorbehouden. Niet voor publicatie, verspreiding, kopiëren of anderszins openbaar maken zonder voorafgaande schriftelijke toestemming van de rechthebbende.