Voorgevel

Achtergevel

Rechter zijgevel

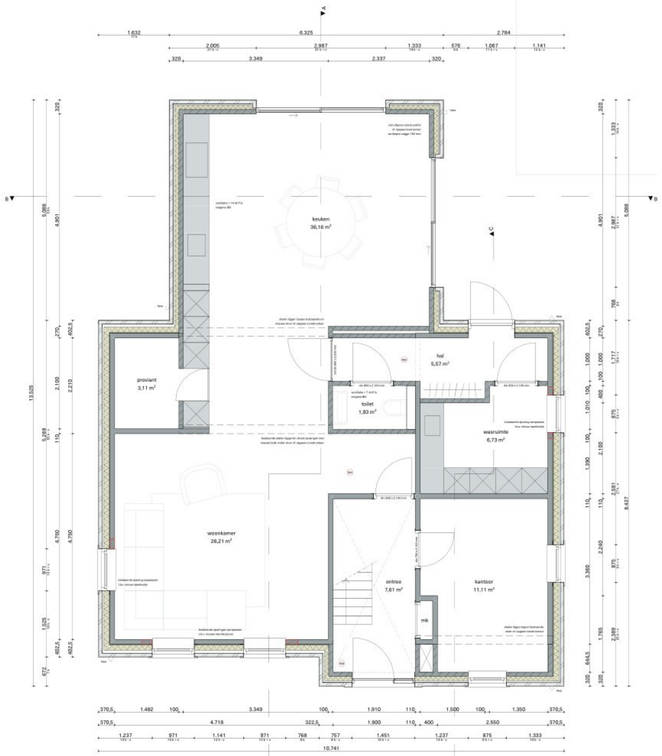

Begane grond

ventilatie- en spuivoorzieningen in verblijfsruimtes volgens NEN 1087

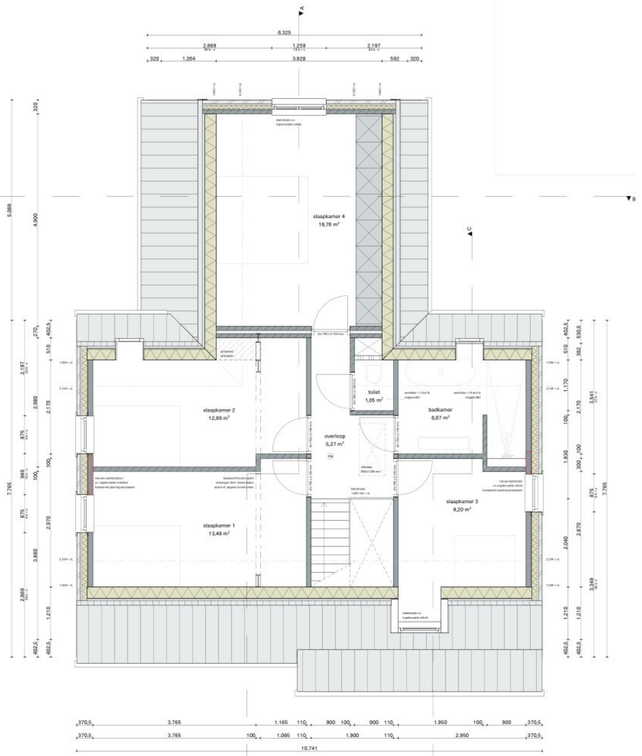

1e verdieping

ventilatie- en spuivoorzieningen in verblijfsruimtes volgens NEN 1087

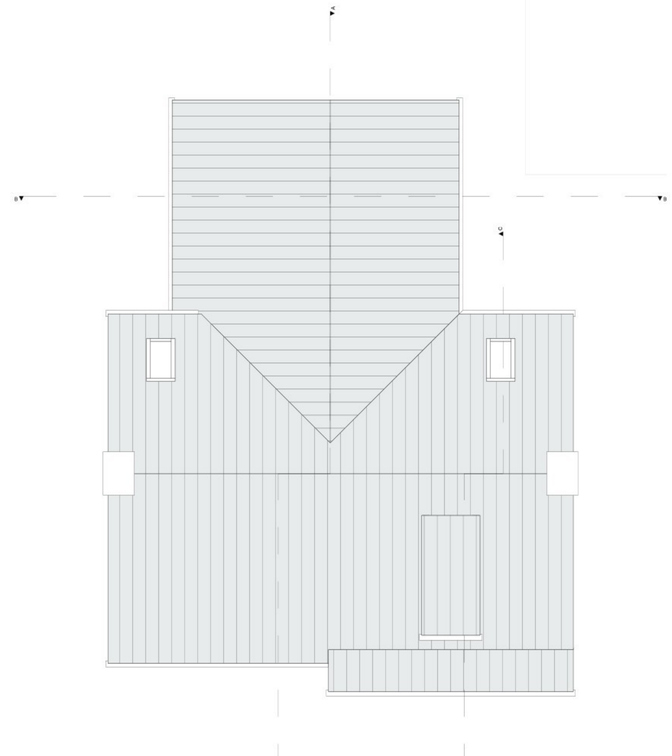

Dakaanzicht

Remmin bouwkundig

Veiligheidseisen uitvoeren volgens paragraaf 4.2.5 4.2.6 Bbl.

Beperken uitbreiding van brand
Elke woontoilette is een brandcompartiment. Scheiding van woontoilette naar woonkamer WBDBD 30min.

Inbraakveiligheid
Deuren, ramen, kozijnen en daarmee gelijk te stellen constructie onderdelen in een uitwendige scheidingsconstructie van een niet gemeenschappelijke ruimte, die volgens NEN 5087 beschouwd dit voor inbraak, hebben een volgens NEN 5096 bepaalde inbraakweerstandklasse die aldaar aan de in de dan norm vorgegeven weerstandsniveau's.

Geluidwering
Een uitwendige scheidingsconstructie heeft volgens NEN 5077 een tenminste geluidwering van minimaal 25 dB.

Daglichtbinnenkomst en uitzicht volgens NEN 2915/5201 1/C1:2011.

Waterpanne
Een schuddingsvrij constructie van een richtelementen of van buitenlamte heeft aan een zijde die gerint aan de ruimte, tot 1,2 m boven de vloer van de ruimte een volgens NEN 2778 bepaalde waterpanne van 0,9 m. Een schuddingsvrij constructie van een verticaal gedeelte waarschijnlijk na plaatsen van een bed, of een douche niet een hoogte van ten minste 0 m. tot een hoogte van 2,1 m boven de vloer van de ruimte.

Ventilatiewarmtewinning
De warmtij heeft een balansventilatie door middel van mechanische toe- en afvoer volgens NEN 1087 met een capaciteit van minimaal 0,8 dm³ per m² verblijfsgebied.

Spuiventilatie
Een verblijfsgebied heeft een spuiventilatie volgens NEN 1087 met een capaciteit van tenminste 4 dm³/s per m².

Weing en ventilatie en mijden
Uitwendige scheidingsconstructie geen openingen groter dan 0,01 m (mus, ramen, deuren en rooiramen).

Water installatie volgens NEN 1006/2010;3:2011;1).

Thermische isolatie
- Rc Gevel = 3,7 m²K/W
- Rc Dakvlak = 4,7 m²K/W
- Rc Dak = 4,3 m²K/W

Inbraakbeveiliging
Ramen, deuren en kozijnen voorzien van inbraakwerende glas volgens NEN 2608:2011 + NPR 3418(2012).

Ruiming
De warmtij heeft een uitrusting voor alvorst van afvalwater en/of/en/of/en/of/