

Dak bouwdeel B 1 2 3 4 5 6 7 8 9 10 11 12 13 14 15 16 17 18 19 20 21 22 23 24 25 26 27 28 29 30 31 32 33 34 35 36 37 38 39

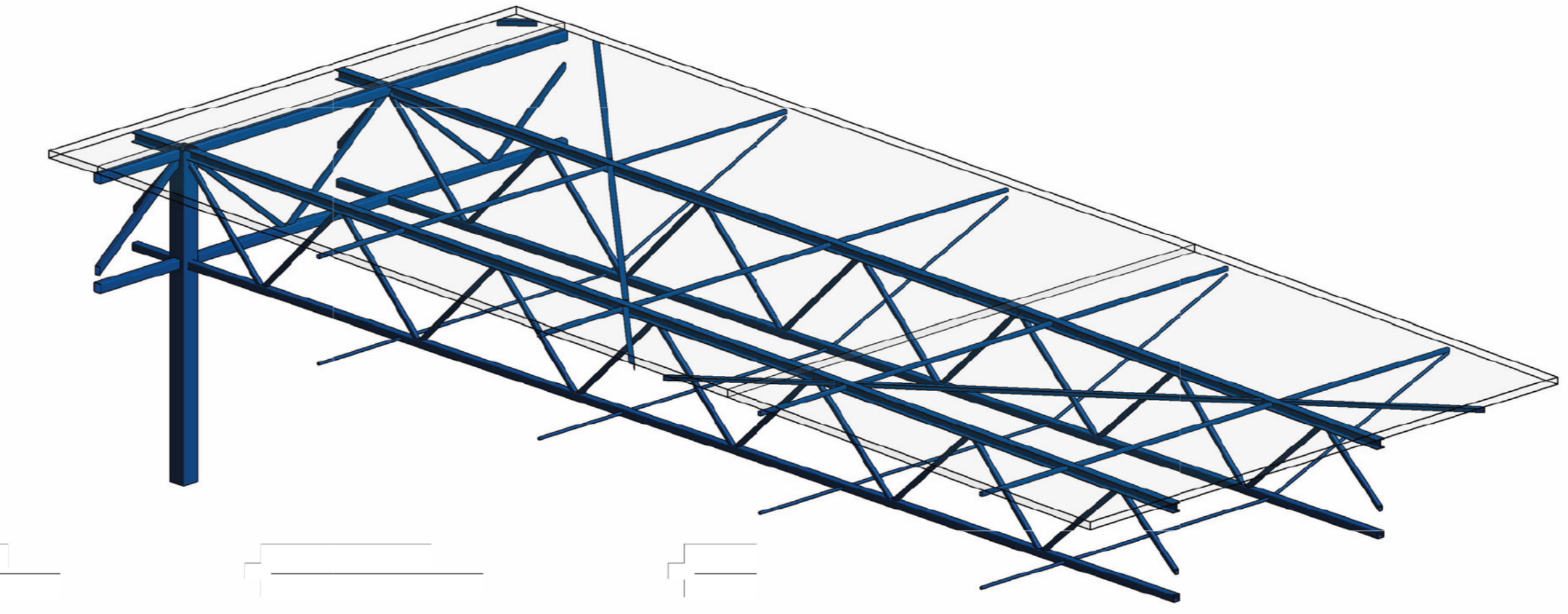

Constructies algemeen

- Algemeen
 - Ontwerp en berekening constructie conform de NEN-EN 1990 en NEN-EN 1991 serie.
 - Tenzij op tekening anders staat aangegeven, het renvooi aanhouden.
 - Voor een compleet overzicht van de uitgangspunten, zie ook de bijbehorende uitgangspuntenrapportage.

Algemeen

- Opmerkingen
 - Constructieve elementen definitief na onderbouw berekening

Coderingen

- QWV = generel ribbetreksband
- HS = hoofdspant
- OS = gangspant
- L-R = staal

Armeringen

- in het werk gestort beton

Uitbreiding bedrijfscomplex Polymer Valley Zwolle

Dak bouwdeel B

| | |
|---------------|-----------|
| Projectnaam | |
| Bestand | 3 |
| Projectnummer | SGA024907 |
| Projectleider | |
| Controleur | |
| Revisor | |

VOORLOPIG ONTWERP

16000641 1:150 20-12-2023



WSP
Wierma Spoor & Partners
7815 GZ Apeldoorn
Tel: +31 (0)55 781 781
nl.sp@wsp.nl
wsp.com