

Doorsnede H-H

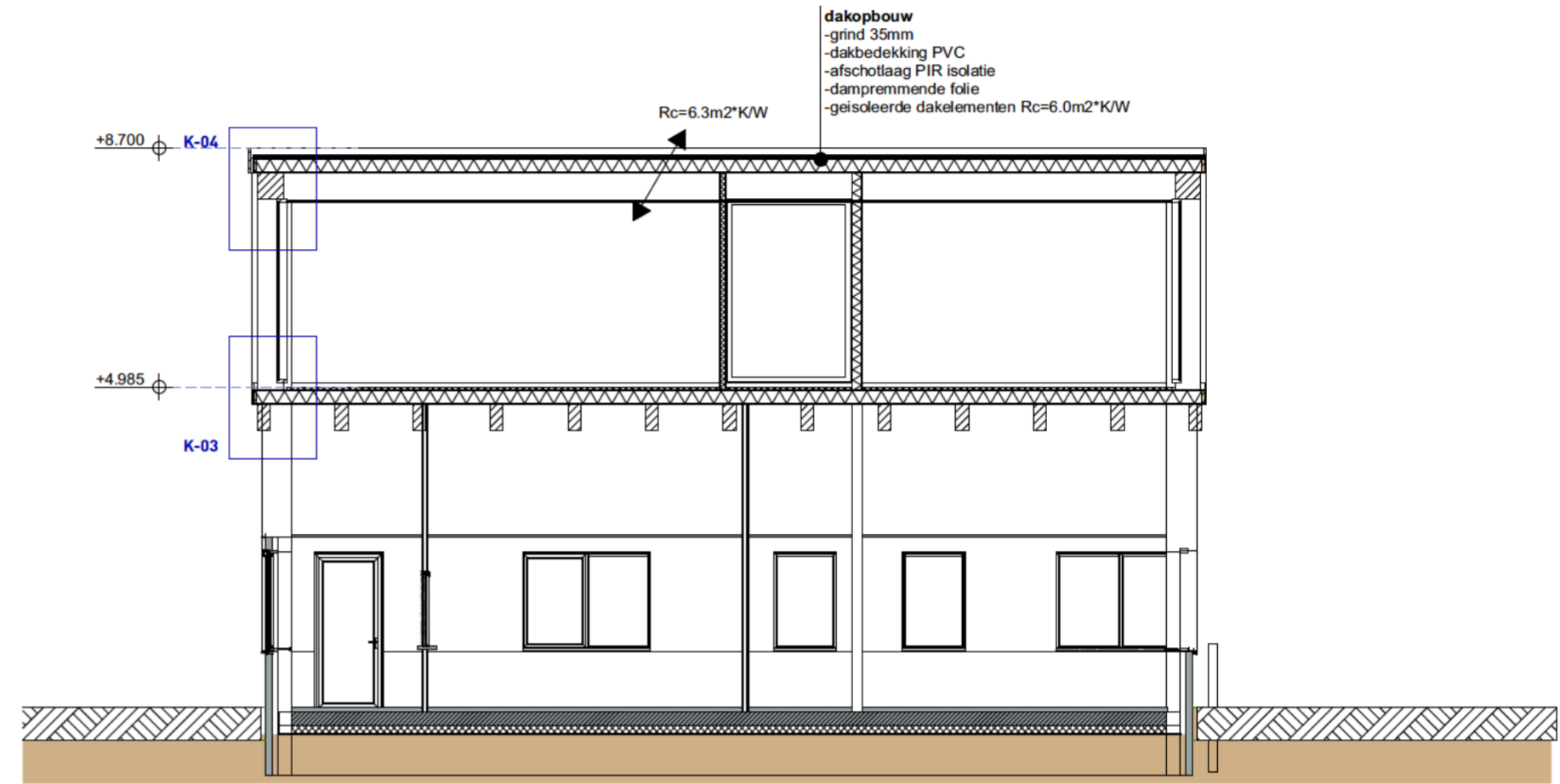

Doorsnede I-I

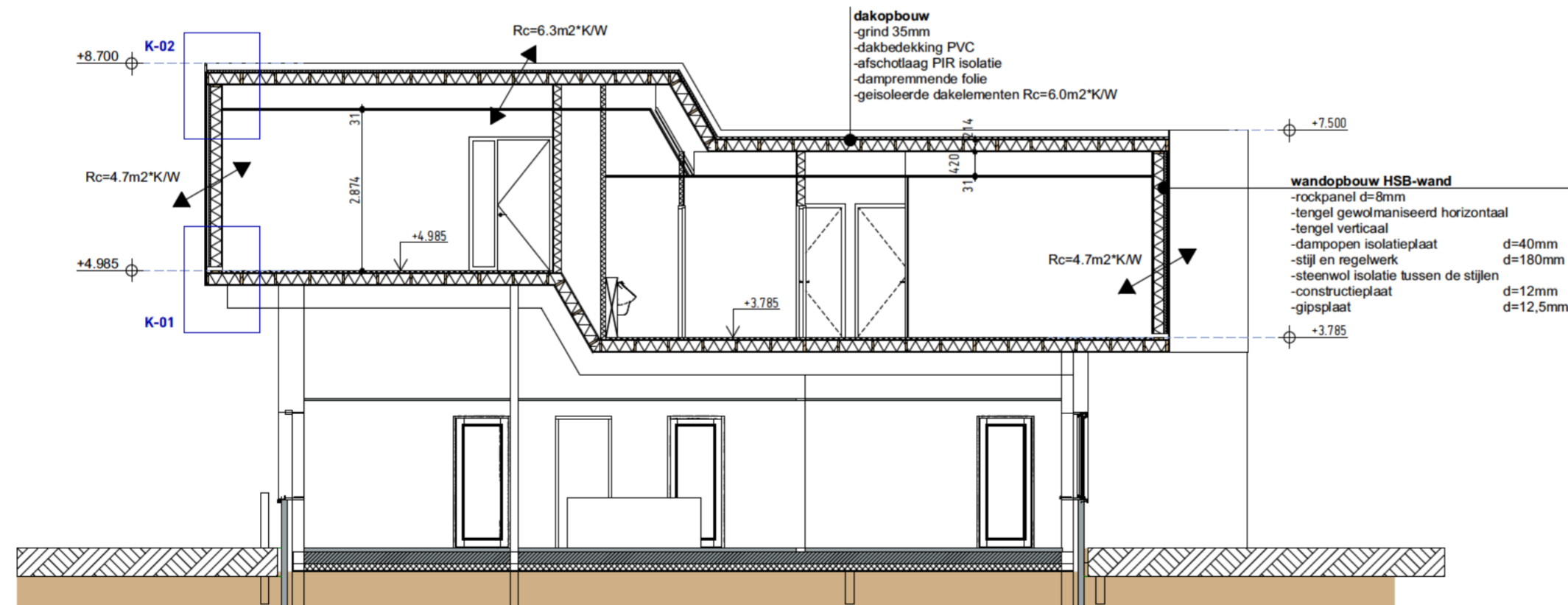

Doorsnede J-J

dakopbouw
 -grind 35mm
 -dakbedekking PVC
 -afschotlaag PIR isolatie
 -dampremmende folie
 -geïsoleerde dakelementen Rc=6.0m²/KW

dakopbouw
 -grind 35mm
 -dakbedekking PVC
 -afschotlaag PIR isolatie
 -dampremmende folie
 -geïsoleerde dakelementen Rc=6.0m²/KW

wandopbouw HSB-wand
 -rockpaneel d=8mm
 -lengel gewolmaniseerd horizontaal
 -lengel verticaal
 -dampopen isolatieplaat d=40mm
 -stijl en regelwerk d=180mm
 -steenwol isolatie tussen de stijlen
 -constructieplaat d=12mm
 -gipsplaat d=12,5mm

ONZE INZET GAAT VERDER

Project
 Uitbreiding bedrijfscomplex Polymer
 Valley Zwolle

Projectadres
 Steinfurstraat 15
 8028PP Zwolle

Kadastraal
 Zwollerspersel
 sectie: X nr.: 1194

Omschrijving
 Doorsneden

Status
 Voorlopig ontwerp

Schaal
 1:100

Formaat
 A2

Getekend
 SB

Datum
 20-12-2023

Wijzigingsdatum
 A:
 B:
 C:
 D:
 E:
 F:

Projectnummer
 1073 / 21052

Tekeningnummer
 K-VO-300