VOORGEVEL

RECHTERZIJGEVEL

ACHTERGEVEL

LINKERZIJGEVEL

BRANDVEILIGHEID EN BOUWPRODUCTIE VAN VOORGEMAAKTE MATERIALEN:

VLGS. BOUWBESLUIT AFD. 2.8 EN 2.9

INBRAAKWERENDHEID:

DEUREN, RAMEN, KOZIJNEN EN DAARMEE GELIJK TE STELLEN CONSTRUCTIE-ONDERDELEN, HEBBEN EEN VOLGENS NEN 5096 BEPAALDE INBRAAKWERENDHEID DIE VOLDOET AAN DE IN DIE NORM AANGEGEVEN WEERSTANDSKLASSE 2, C.Q. A. VOLGENS BOUWBESLUIT AFD. 2.15 ART. 2.129 EN 2.130

METERRUIMTE:

INRICHTING METERRUIMTE VOLGENS NEN 2768 EN BOUWBESLUIT AFD. 4.12.
VENTILATIE METERRUIMTE 8 DM3/S DMV. SPLEET ONDER DE DEUR EN ROOSTER AAN DE BOVENZIJDE.

AANSLUITPUNTEN ELEKTRA — VLGS. NEN 1010

AANSLUITPUNTEN WARM- EN KOUDWATER — VLGS. NEN 1006, VLGS. BB AFD. 3.18 EN 3.19

WERING VAN VOCHT VAN BINNEN TBV. SANITAIRE RUIMTES:

VLGS. BOUWBESLUIT AFD. 3.5

WEREN VAN RATTEN EN MUIZEN:

VLGS. BOUWBESLUIT AFD. 3.10 ART. 3.68 EN 3.70

BESCHERMING TEGEN GELUIDSOVERLAST DOOR INSTALLATIES:

VLGS. BOUWBESLUIT AFD. 3.2 ART. 3.3

STANDLEIDING VOORZIEN VAN 40MM. STEENWOL EN DUBBEL GIPSKARTONPLAAT (GELUIDSARDUCTIE CA. -29 DB)

BESCHERMING TEGEN GELUID VAN BUITEN:

VLGS. BOUWBESLUIT AFD. 3.1 TM ART. 3.4

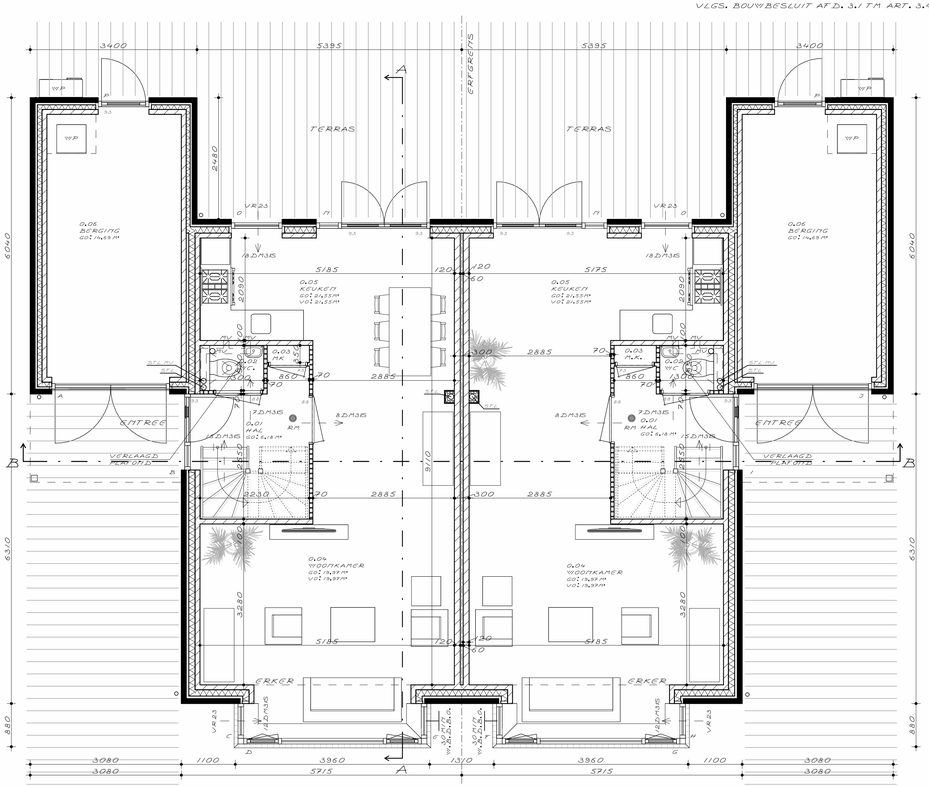

BEGANEGROND

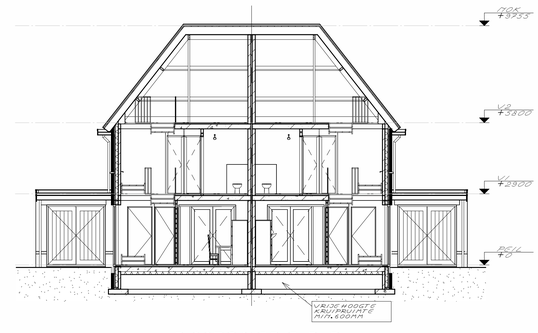

DOORSNEDE B-B

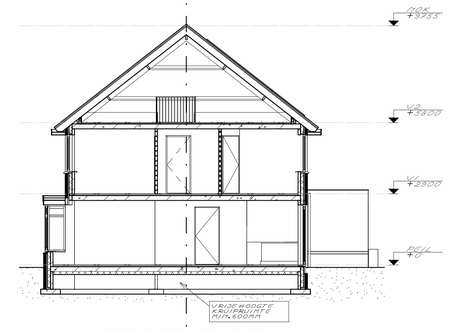

DOORSNEDE A-A

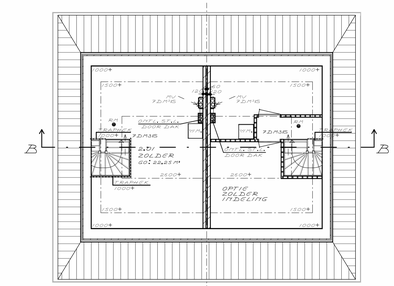

ZOLDER

ER WORDT GEBOUWD CONFORM BOUWBESLUIT EN AANVULLENDE BEPALINGEN GEMEENTE

M.V. - LUCHTVERVERSING D.M.V. MECH. VENTILATIE

WOONKAMER	38 DM3/S	=	137 M3/H
TOILET	7 DM3/S	=	25 M3/H
BADKAMER	14 DM3/S	=	50 M3/H
ZOLDER	7 DM3/S	=	25 M3/H
	TOTAAL		237 M3/H

AFZUIGING GESCHIEDT D.M.V. M.V.-UNIT VAN VOLDOENDE CAPACITEIT.

V.R. - VENTILATIEROOSTER TYPE NUCOLINE 19 OF 23 ZR O.G. CAPACITEIT RESP. 19 OF 23 L/DM3/S PER M TENZIJ ANDERS AANGEGEVEN.

T.B.V. DE VENTILATIE VAN DE WONING LUCHTTOEVOER VOOR ZOVER AANGEGEVEN D.M.V. EEN SPLEET ONDER DE DEUREN.
HOOGTE VAN DE SPLEET WORD GEMETEN VANAF EEN AFGEWERKTE VLOER DOORHEEN DE VOLGENDE FORMULE: (BENODIGDE VENTILATIE)...DM3/S X 12 = (DAGMAAT DEUR)...CM

GELUIDWERING TUSSEN VERBLIJFSRUIMTEN VAN BEDRIJF EN WONING TOT:

VLGS. BOUWBESLUIT AFD. 3.4 EN NEN 5077

GELUIDWERING TUSSEN VERSCHILLENDE WONINGEN

VLGS. BOUWBESLUIT AFD. 3.4

BOOKDETECTIE

BOOKMELDER (RM) VLGS. NEN 2555
OPTIONELE KOPPELING EN GELUIDSDRUK IN SLAAPKAMERS 75 DB(A), OVERIGE RUIMTEN 65 DB(A)

KOZIJNEN

- KOZIJNEN, RAMEN EN DEUREN UITVOEREN CONFORM KVT 95.
- KOZIJNMAATVOERING: HOOGTE GEMETEN VANAF VLOERPEIL (EXCL. BOUWBESLUITEISEN)
  - ER WORDT GEEN REKENING GEHOUDEN MET LAGEN EN KOPPENMAAT.
  - DIENT AFGESTEMD TE WORDEN OP MOGELIJKELIJKE CONSTRUCTIE.
- KOZIJNEN MOETEN VOLDOEN AAN WEERSTANDSKLASSE 2. (NEN 5096). HANG EN SLUITWERK MOET VOLDOEN AAN SKG 2 STERREN.
- DE KOZIJNEN VAN DE GEHELE WONING WORDEN VV. ISOLERENDE BEGLAZING ZOALS OMSCHREVEN IN HET BESTEK, DAAR WAAR NODIG WORD LETSELBEPERKEND VEILIGHEIDSGLAS TOEGEPAST. VLGS. NEN 3569, 6208 & 2608
- DRAAIENDE DELEN LAGER DAN 600MM + VL ZONDER BALKON OF BALUSTRADE V.Z.V. DOORVALBEVEILIGING

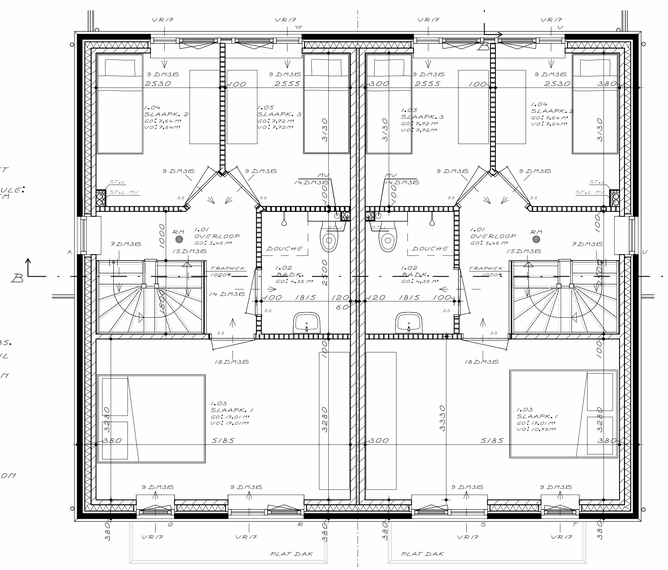

1E VERDIEPING

KLEURENSCHEMA:

DAKPANNEN	ZWART
GEVELSTEENEN	ROOD
TRASRAAM	ROOD
KOZIJNEN	GEBROKEN WIT
RAMEN	GEBROKEN WIT
DEUREN	GEBROKEN WIT
BOEIEN	BEGROEKEN WIT
RAAMDORPELSTEENEN	BETON GRIJS
HEMELWATERAFVOEREN	ZINK NATUREL
DAKGOTEN	ZINK NATUREL

HOEK AANNEMERSBEDRIJF

PLAN VOOR HET BOUWEN VAN EEN 2-ONDER-1-KAPWONING
OPDRACHTGEVER: AANNEMERSBEDRIJF HOEK & ZN.
HOBELSTRAAT 8, 7651 DC TUBBERGEN

BESTEKTEKENING

FORMAAT: A1

Weghorst ARCHITECTUUR
RIJSSENSESTRAAT 6 7642 CK WIERDEN
TEL: 0546-573333

SCH. :	1:50 ; 1:100
GET. :	G.H.
D.D. :	25-01-2023
GEW. :	19-07-2023
	28-09-2023, 28-11-2023, 19-06-2024

WERKNR. 23282

BLAD /