## VOORGEVEL

## LINKERZIJGEVEL

## ACHTERGEVEL

## RECHTERZIJGEVEL

ALLE BESTAANDE MATEN IN HET WERK OPMETEN EN CONTROLEREN

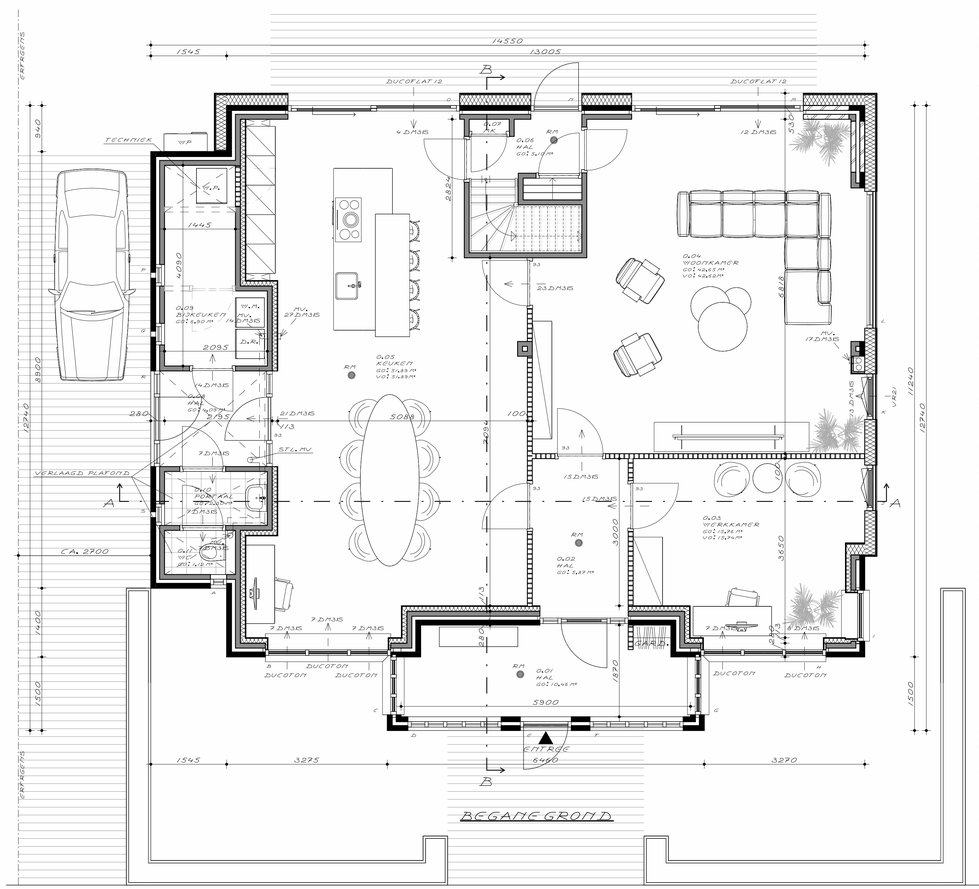


## LEGENDA

ER WORDT GEBOUWD CONFORM BOUWBESLUIT EN AANVULLENDE BEPALINGEN GEMEENTE

BRANDVEILIGHEID EN ROOKPRODUCTIE VAN TOEGEPASTE MATERIALEN:

VLGS. BOUWBESLUIT AFD. 2.8 EN 2.9

ROOKWERENDHEID:

ROOKWERENDHEID VLGS. NEN 6075S

VLOERAFSCHEIDINGEN MOETEN VOLDOEN AAN:

BOUWBESLUIT 2012 HOOFDSTUK 2 AFDELING 2.3 ARTIKEL 2.16 T/M 2.20

GLAS EN CONSTRUCTIE TPV. VLOERAFSCHEIDINGEN MOETEN VOLDOEN AAN:

- NEN-EN 1991-1-1:2002+C1:2009+NB:2011 (EUROCODE 1: BELASTINGEN OP CONSTRUCTIES), BIJLAGE NB.A STATISCHE HORIZONTALE BELASTING OP VLOERAFSCHEIDINGEN.

OVERKLUIMBAARHEID:

ER MOGEN ZICH OP DE VERDIEPINGEN ONDER, NAAST OF AAN EEN AFSCHEIDING (B.V. BEVEEGBAAR RAAM) GEEN INSTALLATIES OF ONDERDELEN VAN INSTALLATIES BEVINDEN, DIT IN VERBAND MET OVERKLUIMBAARHEID, E.E.A. VLGS. BOUWBESLUIT 2012 ARTIKEL 2.20 LID 1.

BESCHERMING TEGEN GELUID VAN BUITEN:

VLGS. BOUWBESLUIT AFD. 3.1 T/M ART. 3.4

GELUIDWERING TUSSEN VERBLIJFSRUIMTEN VAN PERSONEN WOONFUNCTIE:

VLGS. BOUWBESLUIT AFD. 3.4 EN NEN 5077

BOOMDETECTIE

ROOKMELDER (RM) VLGS. NEN 2555
ONDERLING GEKOPPELD EN GELUIDSDRUK IN SLAAPKAMERS 75 DB(A) OVERIGE RUIMTEN 65 DB(A)

WERING VAN VOCHT VAN BINNEN TPV. SANITAIRE RUIMTES:

VLGS. BOUWBESLUIT AFD. 3.5

ER WORDT GEBOUWD CONFORM BOUWBESLUIT EN AANVULLENDE BEPALINGEN GEMEENTE

MVS. = LUCHTVERVERSING D.MV. MECH. VENTILATIE

| | | | |
|---|---|---|---|
| KEUKEN | 22 | DM³/S | = 79 M³/H |
| WOONKAMER | 14 | DM³/S | = 50 M³/H |
| TOILET | 14 | DM³/S | = 50 M³/H |
| BADKAMER | 7 | DM³/S | = 25 M³/H |
| BERGRUIMTE | 10 | DM³/S | = 36 M³/H |
| BERGRUIMTE | 11 | DM³/S | = 40 M³/H |
| | | TOTAAL | 388 M³/H |

AFZUIGING GESCHIEDT D.MV. MV.-UNIT VAN VOLDOENDE CAPACITEIT.

V.R. = VENTILATIEROOSTER TYPE DUCOLINE TOP 33 ZR O.G. CAPACITEIT RESP. 17 L/S OF 33 L/S DM³/S PER M TEMIJ ANDERS AANGEGEVEN.

DUCOTON = (BESTAAND) VENTILATIEROOSTER TYPE DUCOTON 10 ZR O.G. CAPACITEIT 10 L/S DM³/S PER M TEMIJ ANDERS AANGEGEVEN.

DUCOFLAT = VENTILATIEROOSTER TYPE DUCOFLAT 12 ZR O.G. CAPACITEIT 11,55 DM³/S PER M TEMIJ ANDERS AANGEGEVEN.

T.B.V. DE VENTILATIE VAN DE WONING LUCHTTOEVOER VIA2 ZOVER AANGEGEVEN D.M.V. EEN SPLEET ONDER DE DEUREN.
HOOGTE VAN DE SPLEET WORD GEMETEN VANAF DE AFGEWERKTE VLOER DOORMIDDEL VAN DE VOLGENDE FORMULE:
(BENODIGDE VENTILATIE)...DM³/S X 12 : (DAGMAAT DEUR)...CM

DEFINITIEVE UITVOERING VENTILATIE-SYSTEEM, KACHELS EN AAN- EN AFVOERPUNTEN VLGS. OPGAAF INSTALLATEUR.

INBRAAKWERENDHEID:
DEUREN, RAMEN, KOZIJNEN EN DAARMEE GELIJKTE STELLEN CONSTRUCTIE-ONDERDELEN, HEBBEN EEN VOLGENS NEN 5096 BEPAALDE INBRAAKWERENDHEID DIE VOLDOET AAN DE IN DIE NORM AANGEGEVEN WEERSTANDSKLASSE 2, E.E.A. VOLGENS BOUWBESLUIT AFD. 2.13 ART. 2.129 EN 2.130

BESCHERMING TEGEN GELUIDSOVERLAST DOOR INSTALLATIES:

VLGS. BOUWBESLUIT AFD. 3.2 ART. 3.3

STANDLEIDING VOORZIEN VAN 40MM. STEENWOL EN DUBBEL GIPSKARTONPLAAT
(GELUIDSREDUCTIE CA. -29 DB)

INSTALLATIES

W.P. = WARMTEPOMP VLGS. OPGAAF INSTALLATEUR

ER WORD GEEN VERBRANDINGSTOESTEL (C.V.-KETEL) TOEGEPAST

METERRUIMTE:

INRICHTING METERRUIMTE VOLGENS NEN 2768 EN BOUWBESLUIT AFD. 4.42.
VENTILATIE METERRUIMTE 2 DM³/S D.MV. SPLEET ONDER DE DEUR EN ROOSTER AAN DE BOVENZIJDE.

AANSLUITPUNTEN ELEKTRA — VLGS. NEN 1010

AANSLUITPUNTEN WARM- EN KOUDWATER — VLGS. NEN 1006, VLGS. BB AFD. 3.18 EN 3.19

WEREN VAN RATTEN EN MUIZEN:

VLGS. BOUWBESLUIT AFD. 3.10 ART. 3.68 EN 3.70

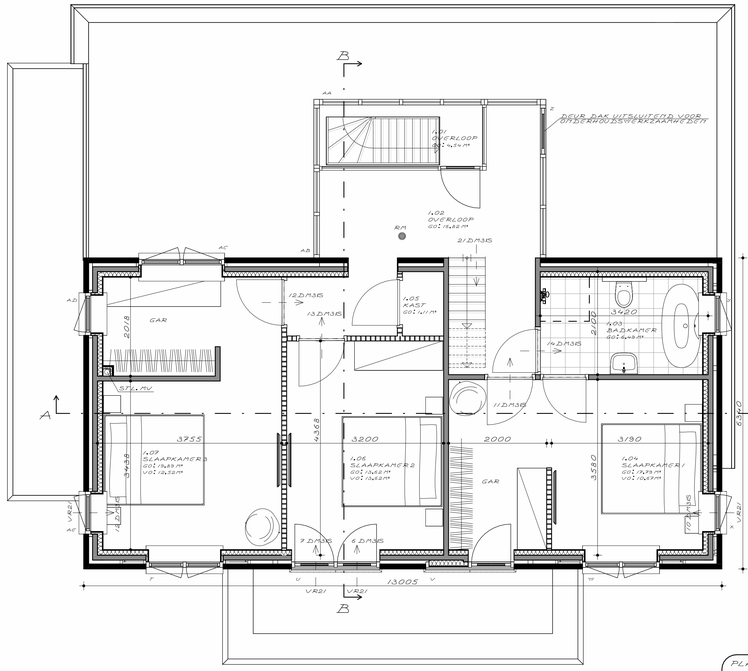


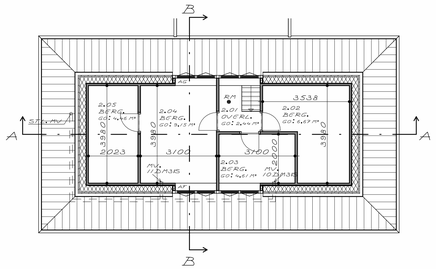

PLAN VOOR HET VERBOUWEN VAN BESTAAND PAND TOT WONING
OPDRACHTGEVER: --
--

BESTEKTEKENING

FORMAAT: A1

WERKNR.: 23283

BLAD: /

SCH.: 1:50 1:100
GET.: G.H.
D.D.: 27-03-2023
GEW.: 27-06-2023
28-09-2023


Weghorst ARCHITECTUUR
RIJSSENSESTRAAT 5 7642 CK WIERDEN
TEL. 0546-573333


HOEK AANNEMERSBEDRIJF