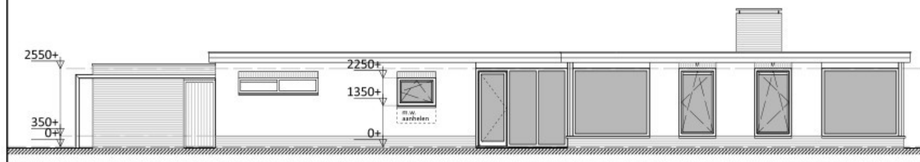

vooraanzicht nieuw

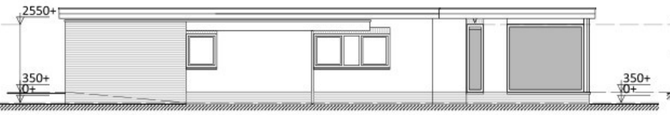

linker zijaanzicht nieuw

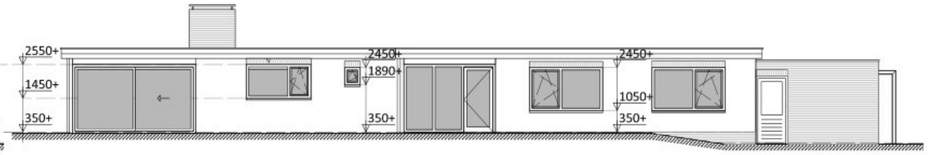

achteraanzicht nieuw

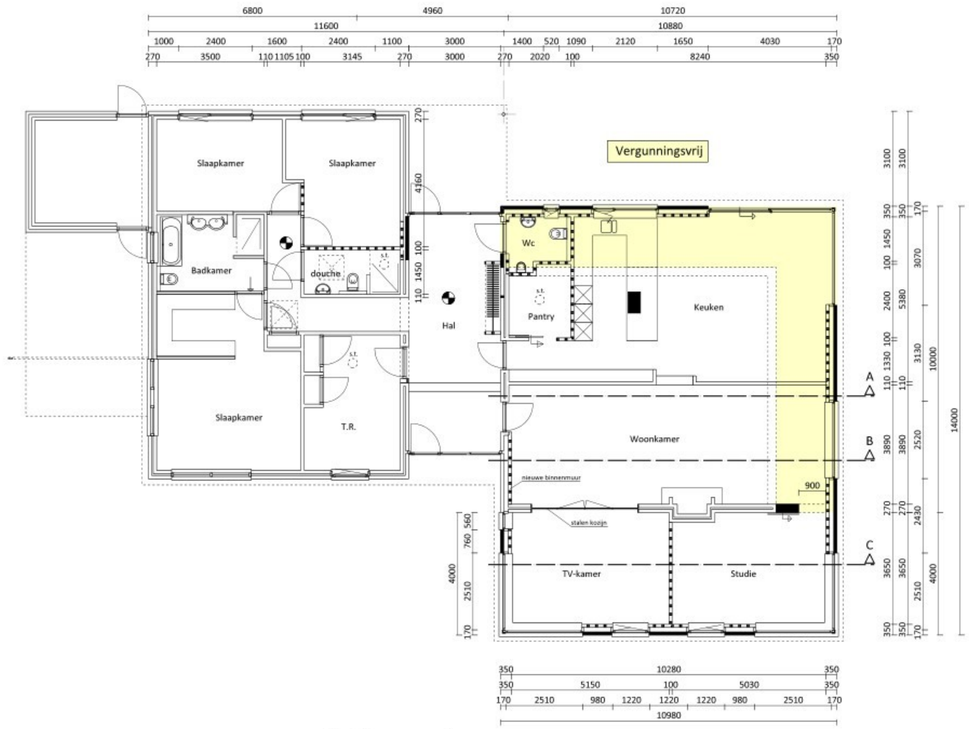

Plattegrond

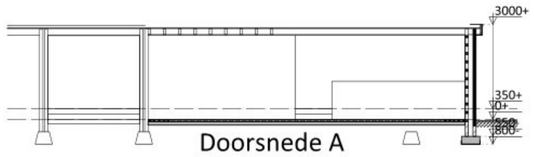

Doorsnede A

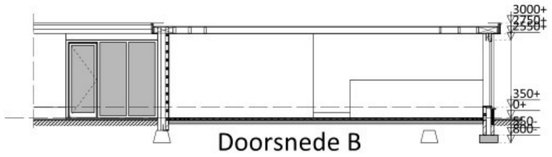

Doorsnede B

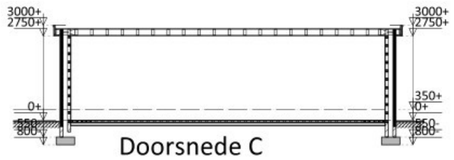

Doorsnede C

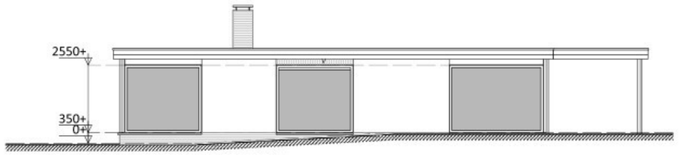

rechter zijaanzicht nieuw

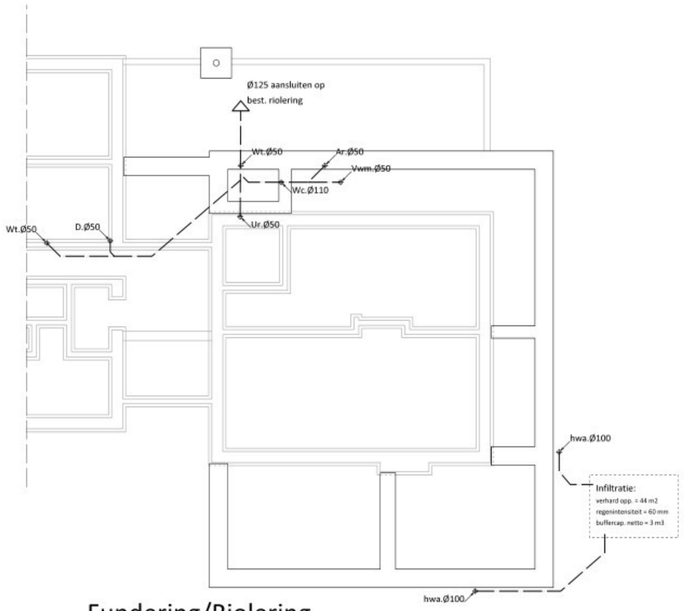

Fundering/Riolering

Renvooi:

- Baksteen metselwerk
- Kalkzandsteen
- Poriso
- V Ventilatierooster

Sociale veiligheid:

Ingevolge artikel 4.2.16 Bbl (inbraakwerendheid), dienen de deuren, ramen, kozijnen en daarmee gelijk te stellen konstruktie-onderdelen in een uitwendige scheidingskonstruktie van een woning, die bepaald overeenkomstig NEN 5087 bereikbaar zijn, bepaald overeenkomstig NEN 5096, een weerstandsklasse voor inbraakwerendheid te hebben van tenminste 2.

- Alle binnendeuren hebben een dagmaat van 900*2300/2100 mm.
  T.b.v. ventilatiesysteem: deuren voldoende vrijhangen van onderdorpel
- Volgens art. 3.117 Bbl: Op iedere bouwlaag een rookmelder welke voldoet aan NEN-EN 14604
- Toilet- / badruimte betegeld tot min. 1 meter boven BK vloer art.3.65 van het Bbl
- Toegankelijkheid: Bovenzijde onderdorpels bij deuren max. 20 mm. + Peil
- Doorspuibaarheid: alle draaiende delen zijn 90 graden draaibaar
- Wering vocht van buiten volgens afd.3.3.1 van het Bbl
- Wering vocht van binnen volgens afd. 3.2.2 van het Bbl
- Trap volgens artikel en tabel 3.20 van het Bbl
- bescherming tegen ratten en muizen volgens afd. 3.3.5 van het Bbl

Maten in het werk te meten en te controleren

plan : Verbouwing woonhuis Suezlaan 22 te deurne	werkno : 2546
opdrachtgever : [redacted]	
onderdeel: Definitief Ontwerp	gew : / bladno : DO-01
[redacted] schaal : 1:100	datum : 01-07-2026
gew :	status: Definitief
get : [redacted]	form: A1
www.aibh.nl	E-mail : info@aibh.nl

Deze tekening mag niet zonder schriftelijke toestemming van AIBH worden gereproduceerd, noch vermenigvuldigd, noch aan derden ter inzage worden gegeven