

47700+ PEIL bestemmingsplan (ten opzichte van maaiveld)
geen hoogte overschrijding ten opzichte van bestaand

45500+ PEIL bestemmingsplan (ten opzichte van maaiveld)

45500

850+ PEIL bestemmingsplan = vloerpeil 0.000 Hilton

0.000+ PEIL = bestemmingsplan peil: de gemiddelde hoogte van het bestaande aansluitende afgewerkte maaiveld

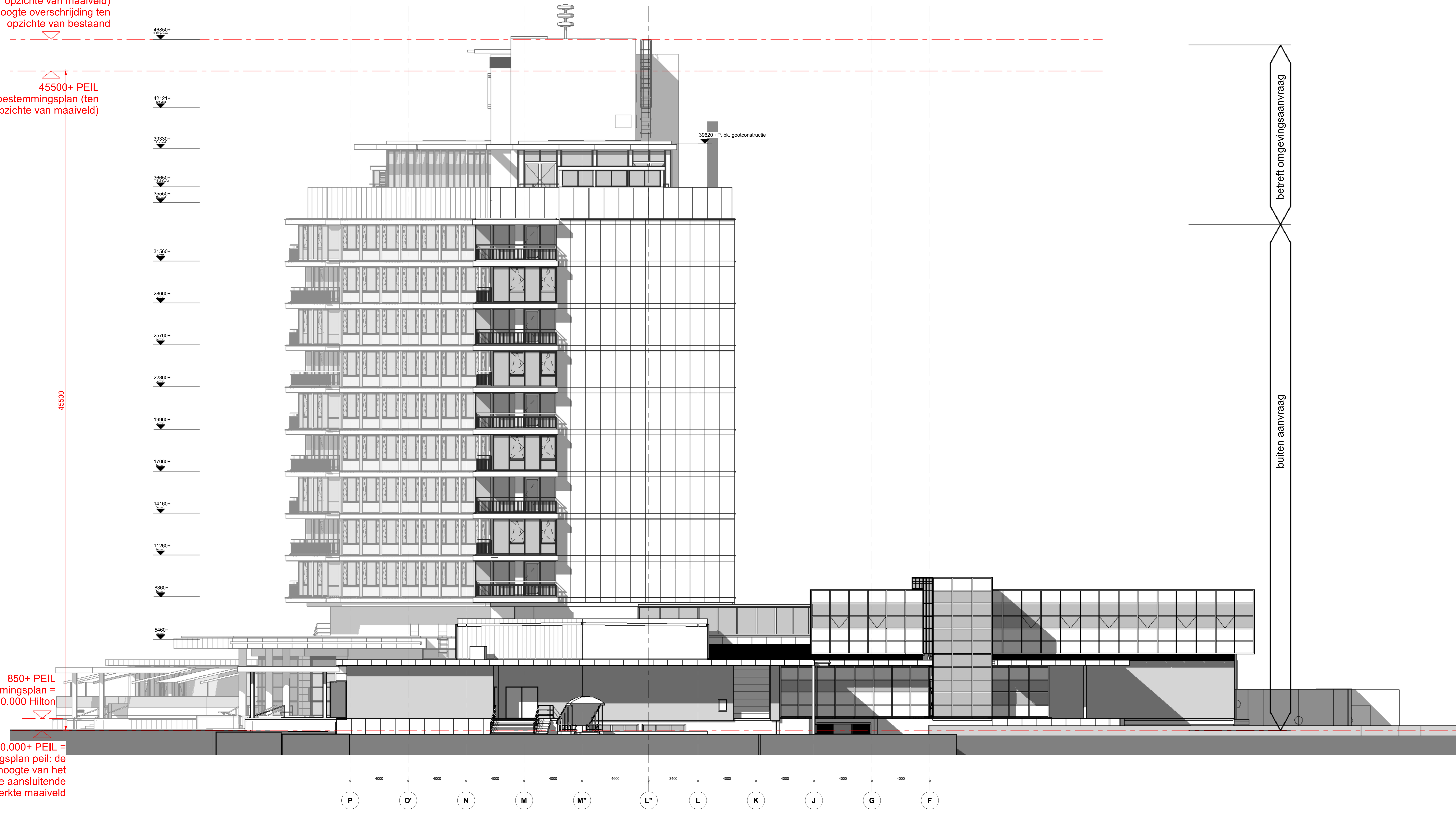

betreeft omgevingsaanvraag

buiten aanvraag

Wijzigingen:

- A. 28-06-2024 definitief
- B. 20-07-2024 technische aanpassing kroon
- C. 22-11-2024 opmerkingen gemeente
- D. 10-01-2025 hoogte greepbuis en vervallen draaier deeg

opdrachtgever:
Amsterdam Hilton Hotel B.V.
Dauwendrechtlaan 87
postbus 94058
1090GB Amsterdam
Tel: 020-6922444

adviseur constructies:
Van Rossum Raadgevende Ingenieurs b.v.
Amsterdam
Pedro de Medinillaan 3a
1086 KK AMSTERDAM
Tel: 020-6153711

adviseur installaties:
InstaView
Wattstraat 9
2171 TP Sassenheim
Tel: 0252-745133

adviseur brandveiligheid:
EPIC risk & safety consultants
Leyersweg 1130
3721 BC Biltoven
Tel: 030-2252400

Architect
OZ
naam architect OZ
Postbus 37697
1093 BH Amsterdam
naam projectleider OZ
+31 20 31 41 111
k.zwaan@ozarchitect.nl

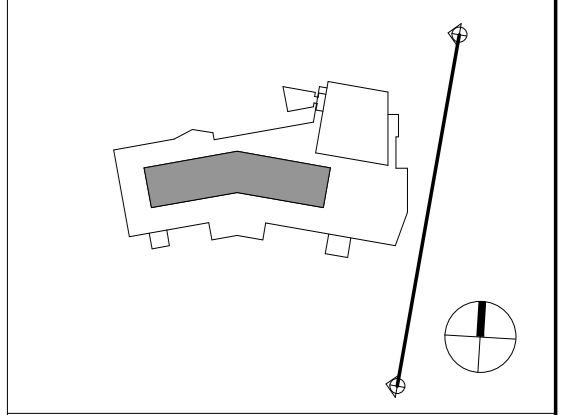

Hilton Hotel Amsterdam, vergroten dakopbouw
21-789RB
Aanvraag Omgevingsvergunning

bladnummer:
0A-102

versie:
D

datum:
10-01-2025

onderwerp:
overzichtsgevel
Oostgevel

schaal:
1:100

formaat:
A0