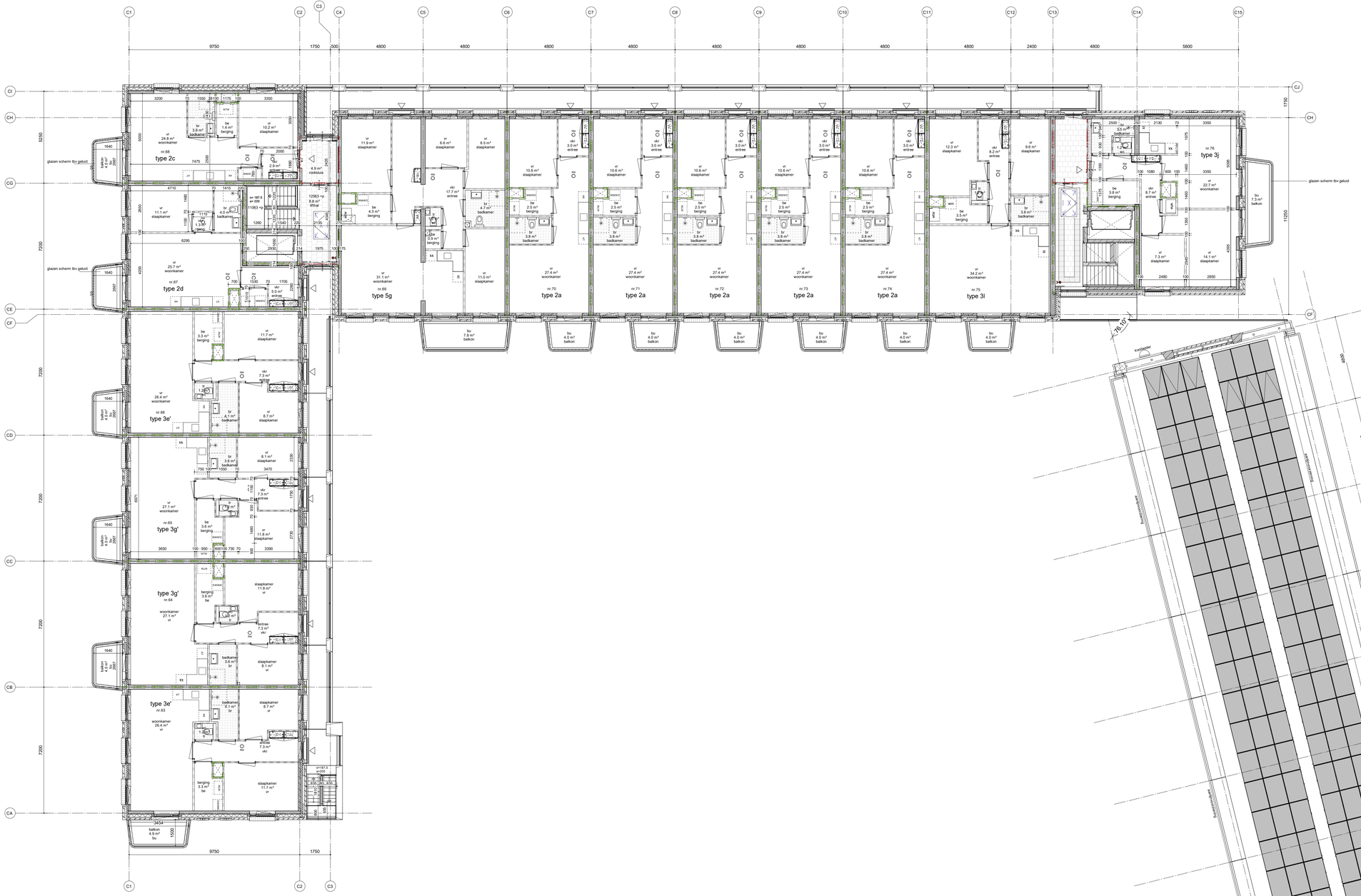

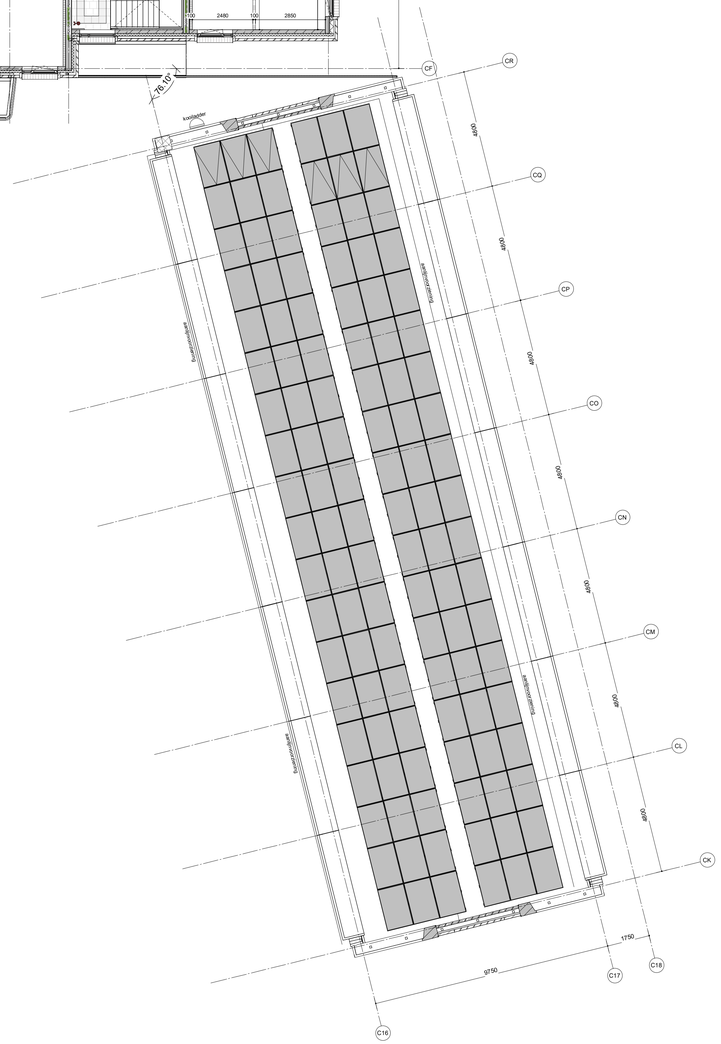

MATERIALEN

- prefab beton
- gemetseldwerk
- kalkzandsteen
- houtskeletbouw geïsoleerd
- isolatie wol
- isolatie hoogwaardig
- metalstud (vorstvrij) wand
- lichte scheidingswand
- lichte scheidingswand -19dB
- lichte scheidingswand hydro

SYMBOLEN

- entreepijl gebouw
- entreepijl woning
- meterkast electra
- meterkast warm
- nb inspectieluik maken in dooronvorschacht van meterkasten
- opstelplaats wtw unit
- opstelplaats koelkast
- opstelplaats kookeiland
- opstelplaats wasmachine/droger
- posthe hemelwaterafvoer
- drope bluleiding
- 30 min WBDBO
- 30 min WBDBO + R200
- 60 min WBDBO + R200
- zelfsluitend
- 30 min WBDBO
- 60 min WBDBO
- rookmelder
- geluidsscherm

zie rapport brandweerendheid RI. Noman

BOUWBESLUIT

- br badkamer
- be bergruimte
- lr bijkeukenruimte
- bu buitenruimte
- vr verblijfsruimte
- or onbeweegbare ruimte
- vkr verkeersruimte
- ebv extra beschermde vluchtweg
- bv beschermde vluchtroute

ALGEMEEN

- Isolatiewaarden conform NTA 8800, uitgewgsportiers cf rapportage Cauberg-Huygen.
- Brandwerende uitvoering conform
- Ventilatie van sanitair buiten conform NEN 2778.
- Afwerkdichtheid van tilfloschachten conform NEN 2778.
- Trappen vlgs afleiding 2.4 en 2.5 van het bouwbesluit.
- Doorlopende leuningen/hekwerken Lp = trappen: binnenmaats 0.95m.
- Hoogte van de leuning van de trappen en bordes van 1.0m tot 1.1m conform N bouwbesluit.
- Inbraakweerdheid van, volgens NEN 5067 bepaalde, beeldbare gevelelemen hebben een volgens NEN 5096 bepaalde inbraakweerdheid
- Ten aanzien van toegankelijkheid voldoet de woning aan:
- De vrije doorgang van begangen voldoet aan de eisen zoals gesteld in artikel 4.21 en 4.22 van het bouwbesluit 2012.
- Afmeting liftcoos minimaal 1.00m bij 2.05m, inwendige hoogte 2.3m.
- In de richting van de vluchtweg zijn alle begangen zonder hulpmiddelen te openen.
- De brandwerende constructies van een sanitaire ruimte voldoet aan artikel 3.23 van het bouwbesluit 2012.
- Elektrische installatie voldoet minimaal aan NEN 1010.
- De ventilatie van de sanitaire installatiesystemen conform de minimale eisen uit het bouwbesluit en de NEN 2555.
- Er wordt voorzien in noodverlichting conform de minimale eisen uit het bouwbesluit en de NEN/EN 1838.
- Zelfsluitende ononstgangendeuren uitvoeren met een vrijloopbranger.
- Voor de ventilatie van de sanitaire installatiesystemen conform artikel 3.29 jo. art. 2.69a.
- Voor te nemen maatregelen ten behoeve van bouwfysica, akoestiek en duurzaamheid zie de rapportagen van Cauberg-Huygen.
- Voor te nemen maatregelen ten behoeve van brandveiligheid zie de rapportage van Cauberg-Huygen.

A.A.H. STRUIJCKENKADE

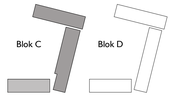

BURGEMEESTER VAN LEEUWENLAAN

PEIL=000+P=00,00+NAP

GEURST& SCHULZE

Geurst & Schulze architecten bv
Kranenburgweg 136
2583 ER Den Haag

T 0031 (0)70 365 0948
info@geurst-schulze.nl
www.geurst-schulze.nl

project

Struijckenkade
A.H.H. Struijckenkade, Amsterdam

opdrachtgever

Woningcorporatie Stadgenoot

onderwerp

plattegrond blok C
vierde verdieping

schaal

1 : 100

fase / versie

omgevings vergunning
1

datum

25-10-2024

documentnummer

894 - OV - C014