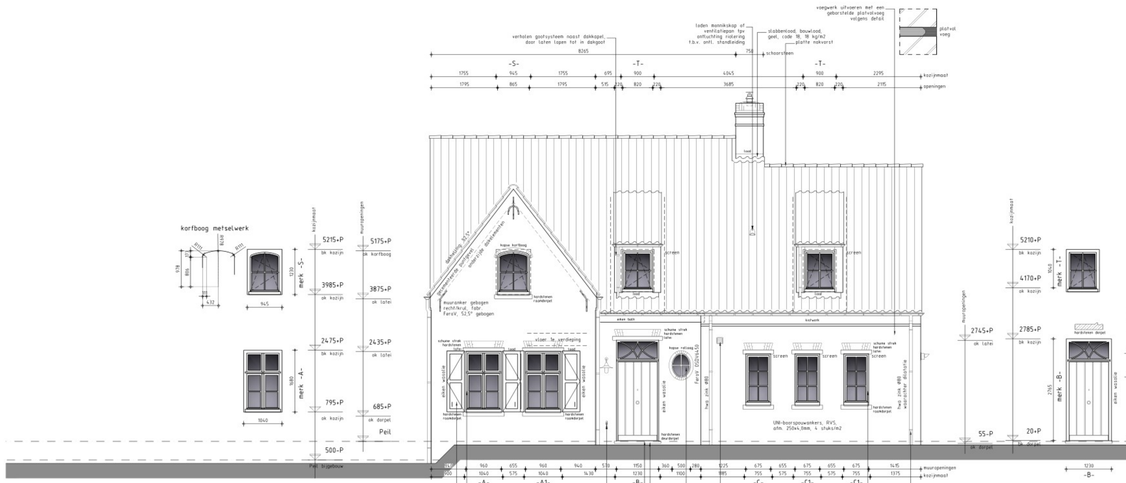

Alle eiken buitenkozijnen en deuren behandelen met impregnerende wasemulsie gecombineerd met lijnolie, opaal transparant, glans: mat, fabr. De Verffabriek Hamme, type Houtspecial Wasolie.

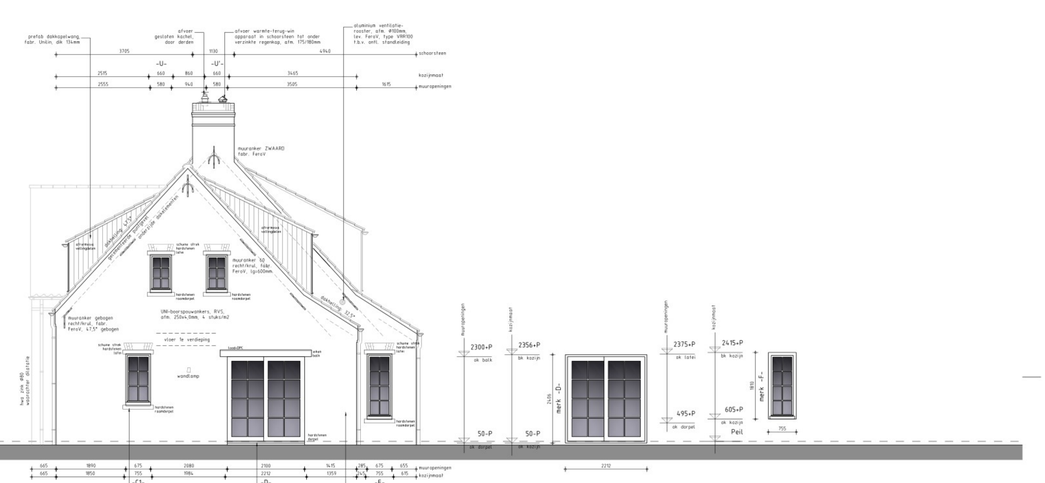

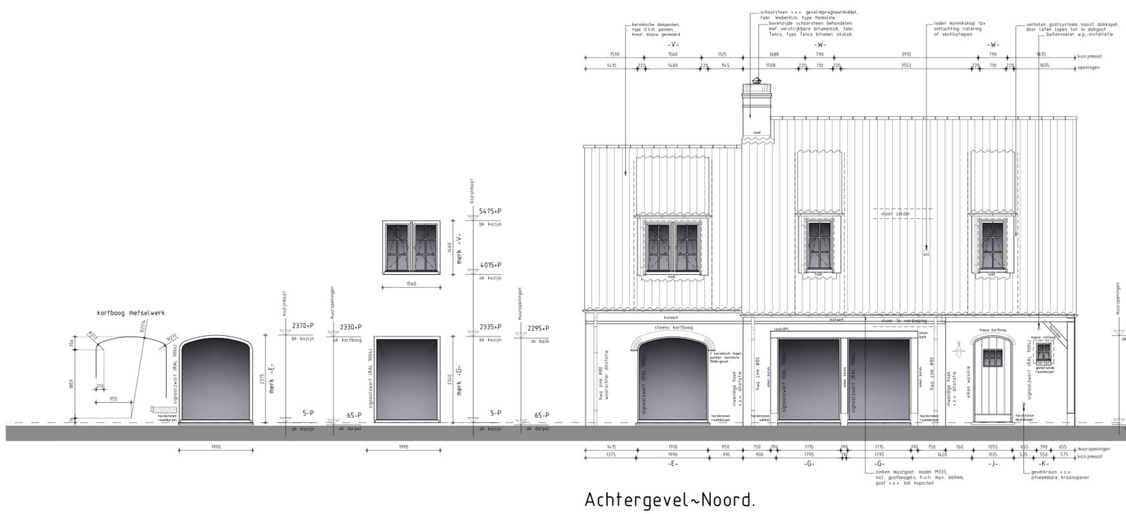

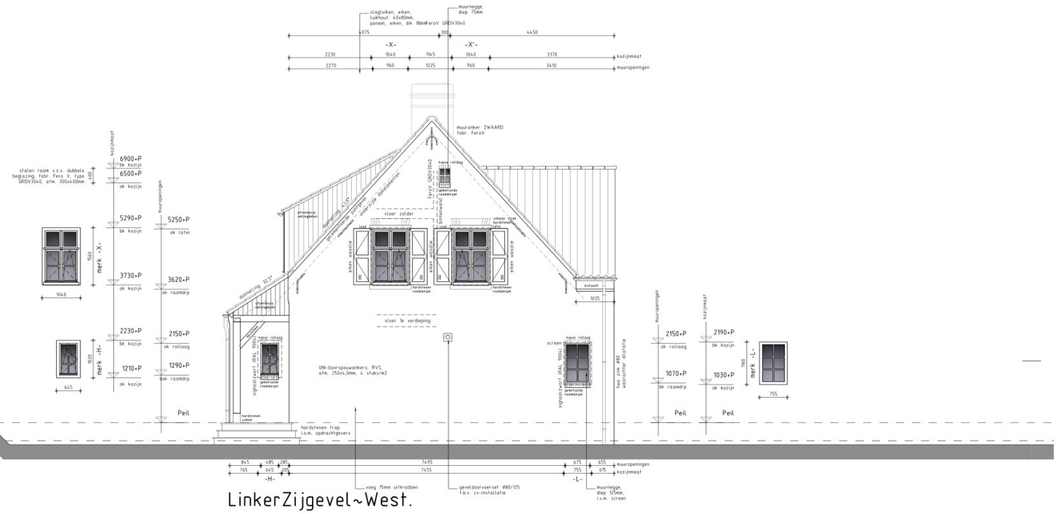

Buitenkozijnen:
Het toe te passen hang- en sluitwerk dient te zijn voorzien van het SKG ⊕ keurmerk (weerstandsklasse 2).
Alle kozijnen dient te worden voorzien van hang- en sluitwerk.
Buitenbuiten met in het kozijn ingebroede volledig regelbare schuiniaren.
Alle openingen in ramen en deuren geschikt te maken voor dubbele beglazing, welke vanuit de binnenzijde gedichtst dient te worden.
Het glas vastzetten d.m.v. mahonie glaslatten.
Deuren buitenzijde:
Mahonie (lapel), droogtekklasse: IN/12-14%,
volumemassa: 820/950 kg/m3.
Eiken, droogtekklasse: IN/12-14%,
volumemassa: 670-720 kg/m3.
Deuren binnenzijde:
Mahonie (lapel), droogtekklasse: IN/12-14%,
volumemassa: 820/950 kg/m3.
Deuren houtsoort:
Eiken, droogtekklasse: IN/12-14%,
volumemassa: 670-720 kg/m3.
Mahonie (lapel), droogtekklasse: IN/12-14%,
volumemassa: 820/950 kg/m3.
Opgelijmde raiden houtsoort:
Mahonie (lapel), droogtekklasse: IN/12-14%,
volumemassa: 820/950 kg/m3.
Stoplijsten houtsoort:
Eiken, droogtekklasse: IN/12-14%,
volumemassa: 670-720 kg/m3.
Afmeting kozijnhout: 68x88mm en 56x117mm (hefschuifpui).
Afmeting deurhout: 68mm.
Afmeting deurhout: 45x130mm en 68x130/240mm.
Afmeting opgelijmde raiden: breed 26mm.
Afmeting stoplijsten: 26mm.
Roeiramen 2 draaiges (wasit) dikkan voorzien van kleine uitgekapte openingen en voorzien van voegwaterlijst tot in snoheus.
Raiden met een buwstichtt voorzien van een gebeuldsverde kruimelkelder.
Alle kozijnen voorzien van een vijef sheenlijst met verdiken afwatering.
Alle buitenkozijnen voorzien van hardsteenen onderdorpel.
Alle kozijnen dichtzetten.
Alle kozijnen, ramen en deuren v.z.v. een 3-lagensystteem.
drage taagdeke 150mu.
Kozijnen rondom afschuimen met Kiwdiel PUR-schuim met geïsoleerd celstructuur.
Kozijnen rondom voorzien van luchtdichte spouwventilating.

Binnenkozijnen:
Standaardbeslag volgens KVT 2010.
kozijnen houtsoort: mahonie-sapeli, droogtekklasse: IN/15-27%,
volumemassa: 670-720 kg/m3.
Afmeting kozijnhout: 67x115mm.
Hoogte binnendeuren (garteren): 2170mm.
Hoogte binnendeuren (In verdieping): 2190mm.
Hoogte binnendeuren (In verdieping bijgebouw): 2015mm.
Afmeting deurhout: 45mm en 68mm (hefschuifpui), afmetenbuiten, dwg: 50mm.
Kozijnen zien spoeningsjuiste randen voorzien van schermspoeming, afm. 8x8mm.
Alle kozijnen, ramen en deuren verwerken voor dekkend schilderwerk m.b.v. 100mu aniiers witte grondlaag.
Gebruik als binnendeur: hardboard met fohningsafvulling kortan, mossiet spanplaat, multiplex of hout tee.

Glasletten t.a.v. binnenbeglazing in verstek aangezagen!!
Glasletten en randen profileren met vrijgevel detail!!
Raiden uitvoeren als voorzetraamwerk!!
Stokdorpdeken voorzien van addesseringen!!
Glasletten aangezaagd t.b.v. beglazing 5/5/5/4mm!!

Kierdichting:
- Emeke kierdichting in alle draaideln, randen doorlopend en in de hoeken gelijm.
- Alle kierdichtingen dienen te voldoen aan de prestatie-eisen welke behoren bij luchtdichtheidsklasse 2 (gem0).

Inbraakwerendheid:
Deuren, ramen, kozijnen en doormen gelijk te stellen constructie-onderdelen in een uitwendige scheidingsconstructie, hebben een volgens NEN 5096 bepaalde inbraakwerendheid die voldoet aan de in de norm aangegeven weerstandsklasse 2.

Buitenkozijnen:

kozijnmerk	kozijnhout	raamhout	deurhout	kraalsoede	kleur
-A-	68x88	68x88		26	licht grijsgroen
-B-	68x88		45x130	26	eiken wasolie
-C-	68x88	68x88		26	licht grijsgroen
-D-	68x171		68x130	26	licht grijsgroen
-E-	68x88			26	signaalzwart (RAL 9004)
-F-	68x88	68x88		26	licht grijsgroen
-G-	68x88			26	signaalzwart (RAL 9004)
-H-	68x88	68x88		26	signaalzwart (RAL 9004)
-I-	68x88		45x130	26	eiken wasolie
-K-	68x88	68x88		26	signaalzwart (RAL 9004)
-L-	68x88	68x88		26	signaalzwart (RAL 9004)
-M-	68x88		45x130	26	eiken wasolie
-N-	68x88			26	signaalzwart (RAL 9004)
-O-	68x88			26	signaalzwart (RAL 9004)
-P-	68x88	68x88		26	licht grijsgroen
-Q-	75x88		45x130	26	eiken wasolie
-R-	68x88	68x88		26	licht grijsgroen
-S-	68x88	68x88		26	licht grijsgroen
-T-	68x88	68x88		26	licht grijsgroen
-U-	68x88	68x88		26	licht grijsgroen
-V-	68x88	68x88		26	licht grijsgroen
-W-	68x88	68x88		26	licht grijsgroen
-X-	68x88	68x88		26	licht grijsgroen

Alle schilderwerk in zijdeglans uitvoeren.
Stoplijsten in kleur: eiken wasolie.

Beglazing:
Beglazing overige kozijnen, ramen en deuren.
Dubbele beglazing (de 5-15-4mm (BU-SP-BI).
Fabrikaat: Ben Evers.
Type: UniGlas Top One 1.0.
U-waarde: 1.0 (gegarandeerd).
Beglazing voorzien van kunststof schijnlatstenhouders.
Glas niet plakken onder de opgelijmde kruisroeden.
Warm-edge (schijnlatstenhouders uitvoeren in kleur: zwart.
Gebruik bij houten kozijnen een (hol)ifdraag beglazingssysteem.
De volgende normen en richtlijnen zijn van toepassing:
Beglazing van kozijnen, ramen en deuren volgens NEN 3576.
Beglazen van gebouwen volgens NPR 3577.
Glas voor gebouwen, isolerend dubbelglas.
Eisen en beproevingsmethoden volgens NEN 2561.
Houten buitendeuren volgens NPR 2069.
Eisen van spanningen in glas volgens NEN 2608.
Windbelastingsberekening en dragen, ramen en kozijnen volgens NEN 3569.
Inbraakwerende beglazing volgens Bouwbesluit.

Ventilatieroosters:
Ventilatietoevoer verkpatsts:
Buitenzijde ventilatierooster, fabr. Feros V, type VRRF50, aanbrangen zoals aangegeven op tekening. (ToS-P)
Binnenzijde aansluiten op rond rooster met klemveer, fabr. Tilmar, type RFD5mm.

Let Op!!!
Juiste maatvoering en detaillering in het werk te controleren en indien noodzakelijk aan te passen.

ARCEAU ontwerpers
www.arceau.nl
ARCEAU ontwerpers
info@arceau.nl
KvK nr. 71960260

Deze tekening is eigendom van Arceau Ontwerpers B.V.
Vermenigvuldiging of modificatie aan derden, in welke vorm dan ook, is zonder haar schriftelijke goedkeuring niet toegestaan.

Project:
Plan voor de verbouw van een woonhuis en herbouw van een bijgebouw

Onderdeel:
Bestektekening
Gevels woonhuis

Opdrachtgever:
[redacted] en [redacted]
Voortseweg 9a
[redacted] DEURNE
(06)43902976

Ontwerper: [redacted]
Gebouwbeld: [redacted]
Maatgever: [redacted]

Datum: 23.09.2025
Schaal: 1:50
Formaat: 841x1399mm
Tekeningnr.: 240601.B01

240601.B01.DWG