

Zuidgevel

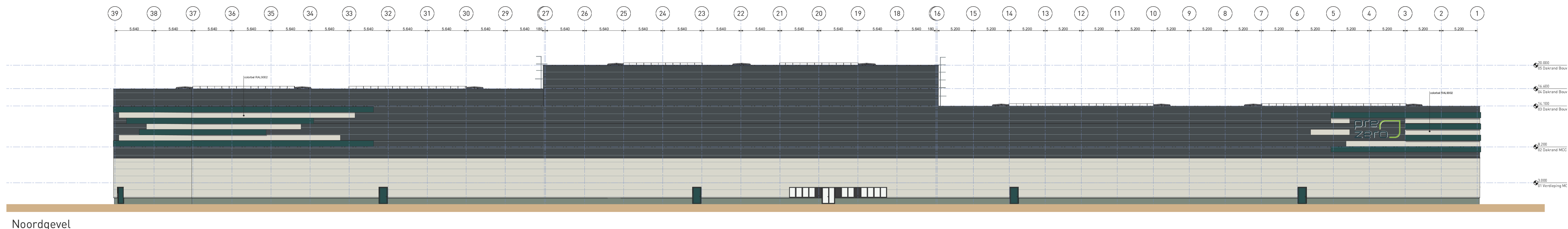

Noordgevel

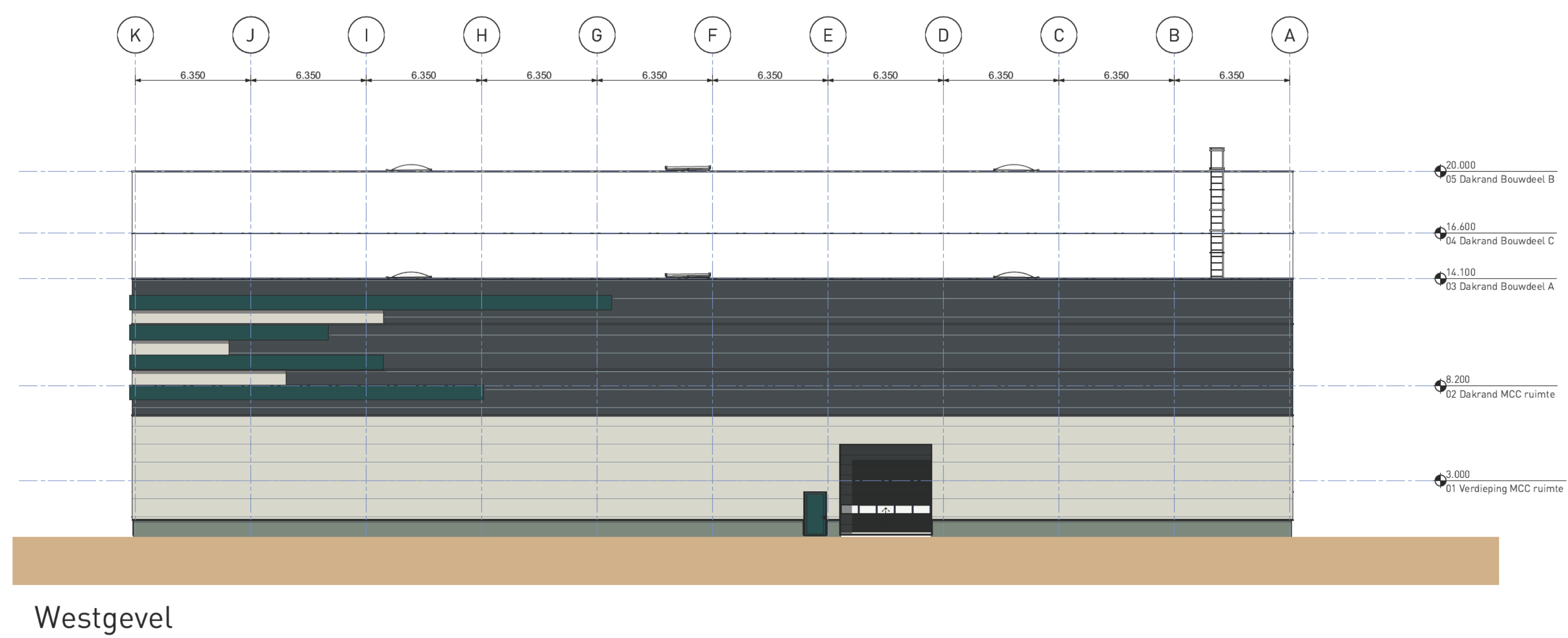

Westgevel

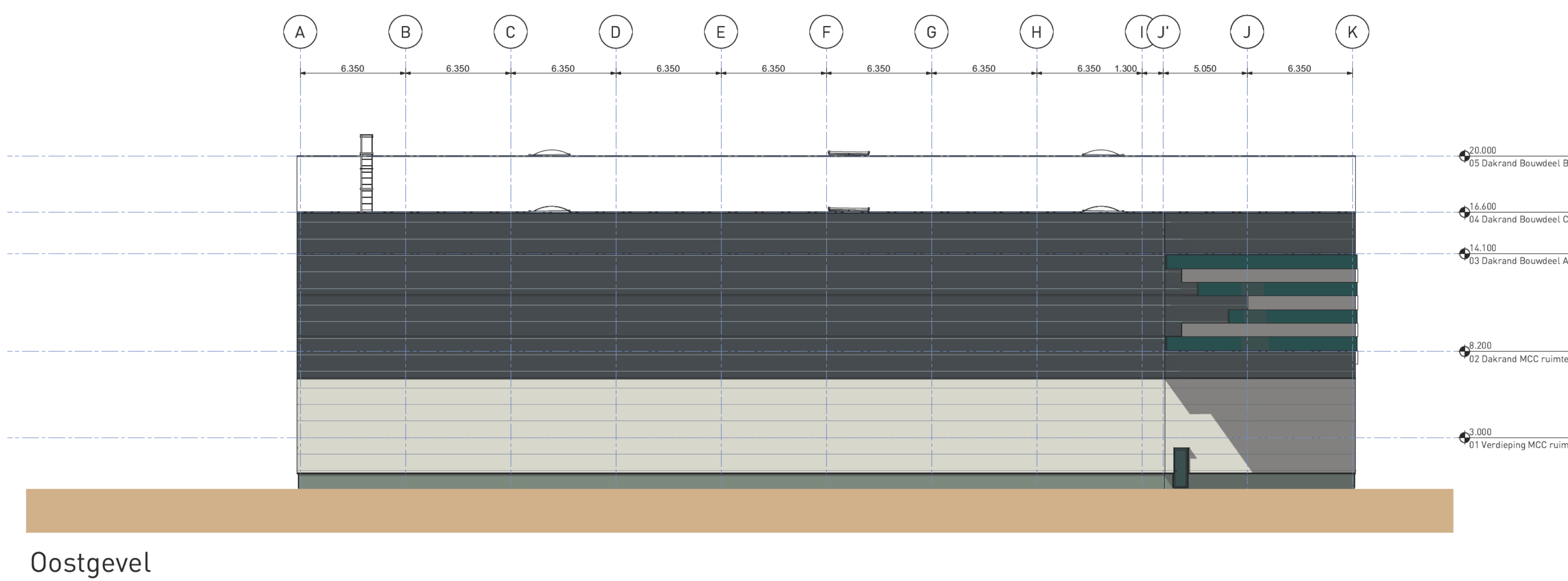

Oostgevel

Kleur- en materialenstaat

Gevels:	beton prefab	glad	betongrijs
Gevelbeplating	go/eprofielstaal	RAL 7016 (antraciet/grijs)	RAL 9002 (Grijswit)
Gevelbeplating accenten	go/profielstaal	RAL 9002 (Grijswit)	in kleur aansluitende beplating
Zetwerk / waterkeringen	gezet staalplaat	conform details	
Gevelbeplating:			
Sectionalbeuren	staal		RAL 6004 (blauwgroen)
Loopdeuren	staal		RAL 6004 (blauwgroen)
Daken:			
Dakbedekking	PVC	banen	wit/grijs
Lichtstraten	Polycarbonaat		opaal
Dakventilatie luik luiken	Polycarbonaat		opaal

Project Uitbreiding bedrijfspand Polymer Valley Zwolle	Omschrijving Geveleerzichten	Datum 20-12-2023
Projectadres Stalenstraat 15 8028PP Zwolle	Schaal 1:200	Wijzigingsdatum A: 24-11-2023 B: 13-12-2023 C: 18-10-2023 D: 24-01-2024 E: 13-02-2024 F: 07-03-2024 G: 04-06-2024 H: 20-09-2024
Kadastraal Zwaartekamp sectie X nr. 1194	Formaat A1+	Projectnummer 1073 / 21062
	Ontstond SB	Takennummer VO-200

ONZE INZET GAAT VERDER