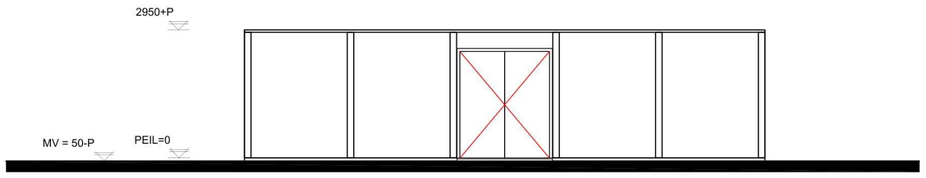

VOORGEVEL

materiaalcontainer

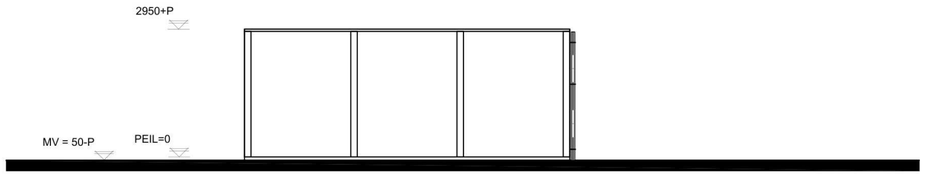

RECHTER ZIJGEVEL

materiaalcontainer

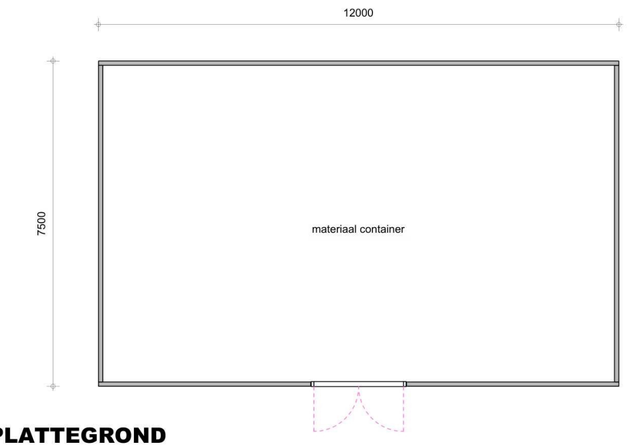

PLATTEGROND

materiaalcontainer

VOORZIENINGEN BRANDVEILIGHEID

symbool	omschrijving
	Optische rookmelder Volgens NEN 2555
	brandblusser 6 kg schuimblusser
	blusdeken

RENVOOI - AFKORTINGEN

hwa	= hemelwaterafvoer	spb	= spoelbak
os	= ontstoppingsstuk	f	= fontein
cl	= toilet	d	= douche
mr	= meterruimte	wt	= wastafel
wd	= wasdroger	vw	= vaatwasser
⊗	= afvoerpunt mechanische ventilatie	wm	= wasmachine

MATERIALEN EN KLEUREN

bouwdeel	materiaal	kleur
gevelbekleding	kunststof potdeksel motief	naturel
gevelbekleding	kunststof vlak motief	wit
gevelbekleding (container)	kunststof vlak motief	wit
deurkozijnen	kunststof	wit
deuren	kunststof	wit
raamkozijnen	kunststof	wit
ramen	kunststof	wit
dakbedekking	EPDM	grijs
hwa	pvc	grijs

- constructie units betreft gekoppelde prefab containers
- alle wanden, dak, vloer geïsoleerde sandwich panelen
- hemelwater infiltreren naar waterpoel op eigen perceel
- thermische isolatie warmte weerstand 1,3 m²K/W
- ruimtes elektrisch verwarmen
- warm water door elektrische boiler

Ventilatie:
- keuken minimaal 21 dm³/s
- douche minimaal 14 dm³/s
- toilet minimaal 7 dm³/s
- woonkamer (leefruimte) 0,7 dm³/s/m²
- slaapkamers 0,7 dm³/s/m² minimaal 7 dm³/s

minimale eis ventilatie:

slaapkamer 1.	7,70 m²	7,70 m² * 0,7 = 7 dm³/s
slaapkamer 2.	7,70 m²	7,70 m² * 0,7 = 7 dm³/s
slaapkamer 3.	7,70 m²	7,70 m² * 0,7 = 7 dm³/s
slaapkamer 4.	11,00 m²	11,00 m² * 0,7 = 7,7 dm³/s
keuken/leefruimte	41,00 m²	41,00 m² * 0,7 = 28,7 dm³/s

aanvoer ventilatie door middel van uitzetramen
afvoer ventilatie door middel van uitzetramen
toilet en douche mechanische ventilatie (pijp in dak met ventilator)

= aanvoer ventilatie
= afvoer ventilatie
⊗ = afvoerpunt mechanische ventilatie

daglicht minimaal 0,5m² per verblijfsruimte. Dit voldoet ruim.

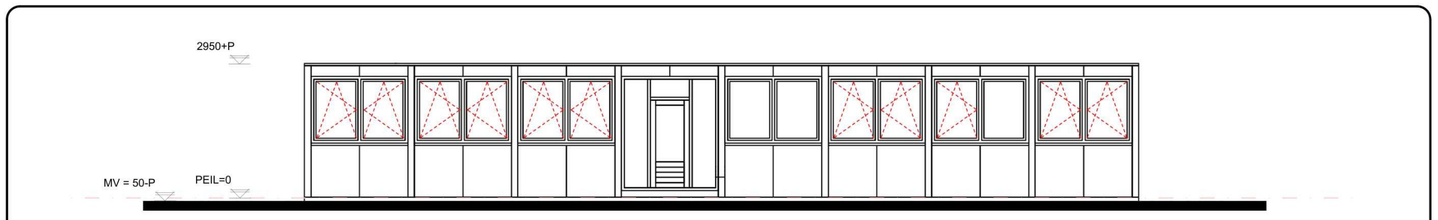

VOORGEVEL

woonunit

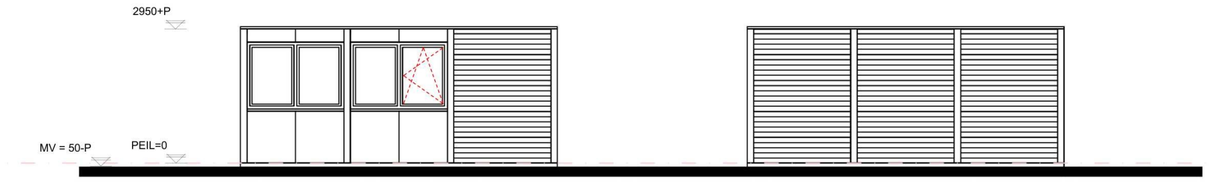

RECHTER ZIJGEVEL

woonunit

LINKER ZIJGEVEL

woonunit

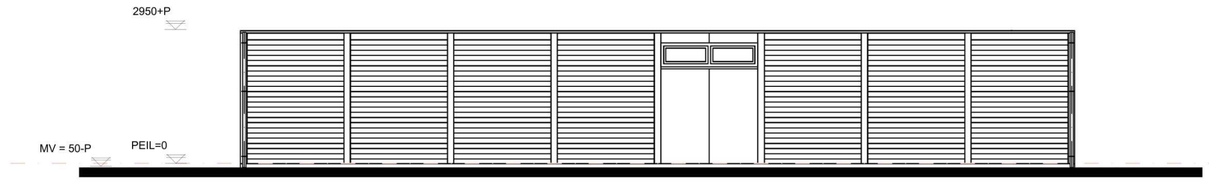

ACHTERGEVEL

woonunit

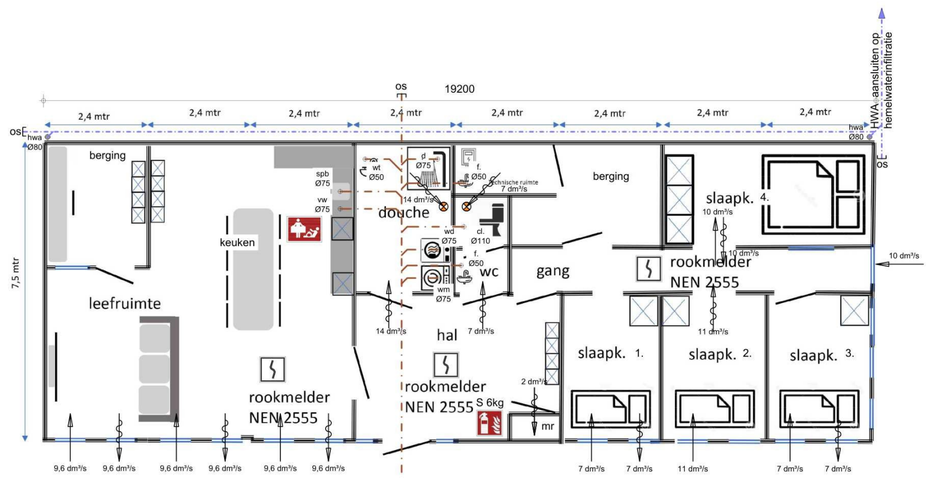

PLATTEGROND

woonunit

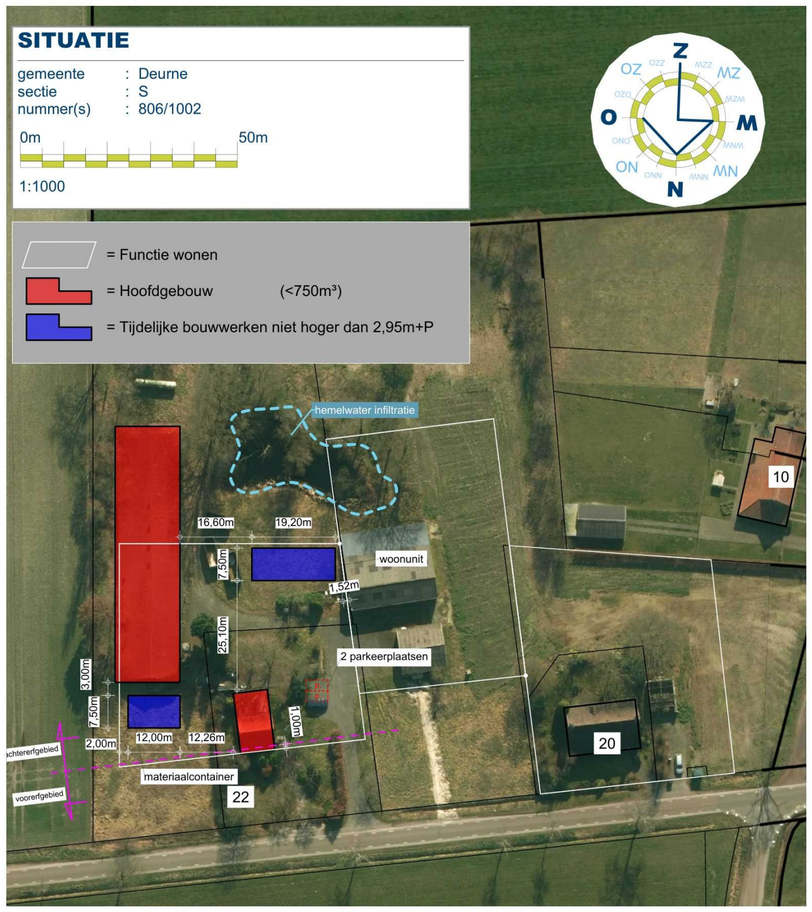

TEKENING BEHORENDE BIJ AANVRAAG OMGEVINGSVERGUNNING BOUWACTIVITEIT (Ruimtelijk)

Alle maten en aantallen vooraf in het werk te controleren!
constructie van fundering, vloeren, prefab elementen, staal- en houtconstructies volgens opgave constructeur en/of fabrikant/leverancier.
dilataties in metselwerk volgens opgave leverancier/fabrikant.

blad 1 Plattegrond(en), gevels, renvooien en situatie.

Project	Plan voor het plaatsen van een woonunit en materiaalcontainer	Cont. pers.	PB
		Tekenaar	MG
Projectlocatie	Breemortelweg 22 5753 RH Deurne	Proj.nr.	260014-003-001
		Fase	**VO**
		Blad nr.	1/1
		Schaal	1:100/1000
Onderdeel	**Voorlopig Ontwerp**	Formaat	
		Datum	dd

arvalis
ONTWERP & BOUWADVIES
Bezoek-/postadres
Heuvelstraat 12
5751 HN DEURNE
T. 0493-242133
I. www.arvalis.nl
E. info@arvalis.nl

Gew-1
Gew-2
Gew-3
Gew-4
Gew-5
Gew-6

Niet van tekening meten, afmetingen aan de hand van aangegeven maatvoering