

Westgevel

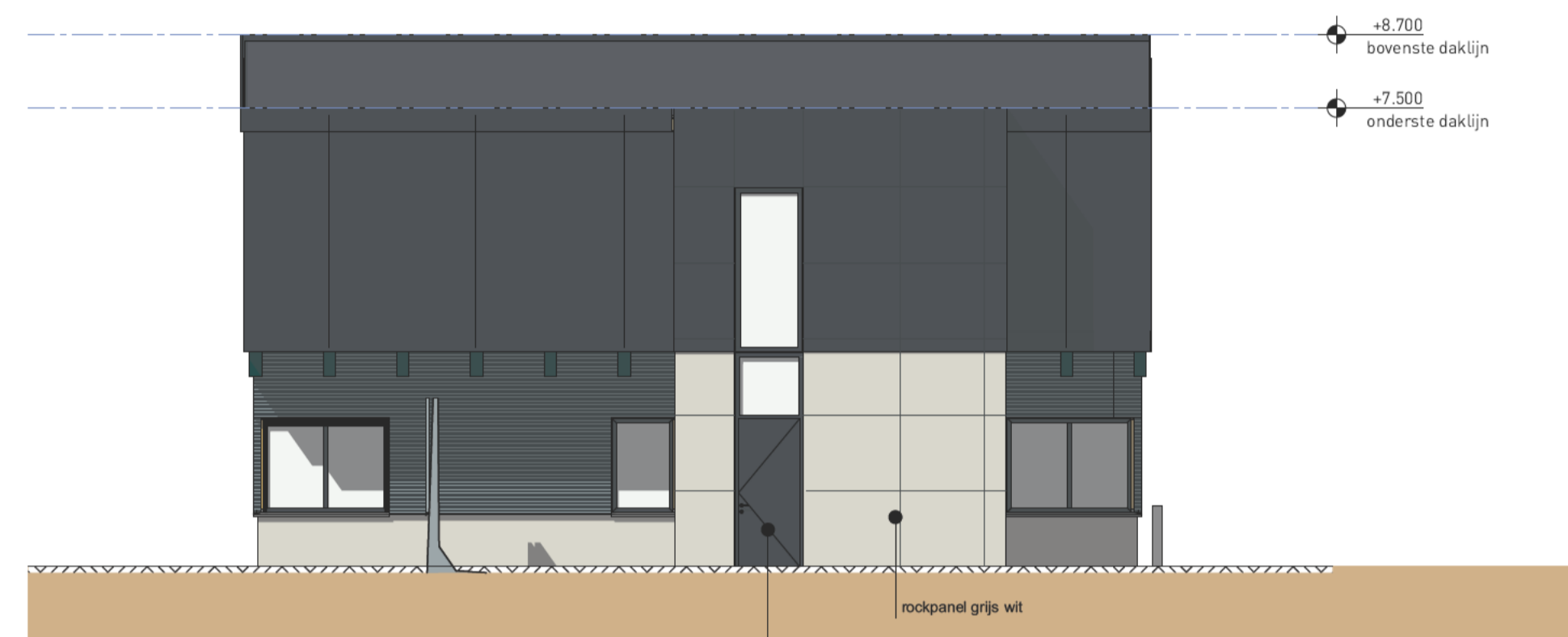

Zuidgevel

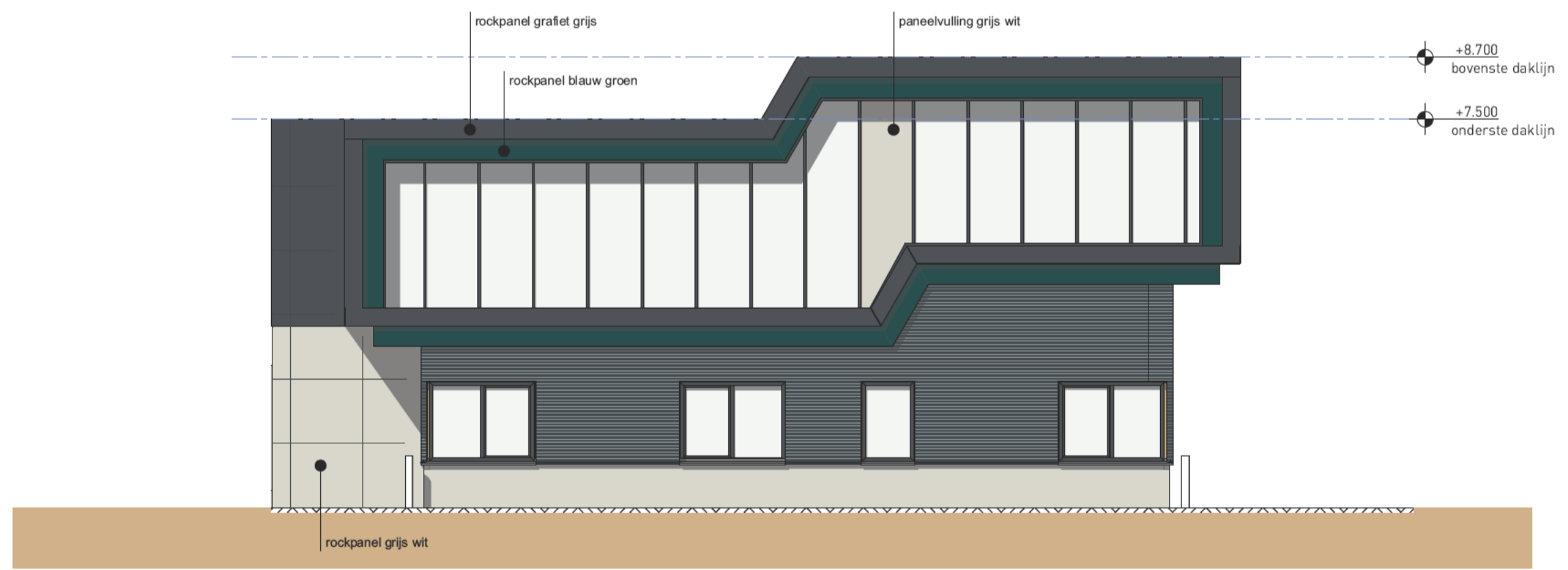

Oostgevel



Noordgevel

Kleur- en materialenstaat

Gevels:			
Plint	rockpanel	glad	RAL9002 (grijswit)
Gevelbeplating	rockpanel	glad	RAL7024 (grafiet grijs)
Kaders dagkamien	rockpanel	glad	RAL6004 (blauw groen)
Zetwerk / waterlagen	gezet staalplaat	conform details	in kleur aangezonden beplating
Gevelopeningen:			
Loopdeuren	aluminium		RAL 7024 (grafiet grijs)
Raamkozijnen	aluminium		RAL 7024 (grafiet grijs)
glasvulling	glas HR++		helder
paneelvulling	isolatepaneel		RAL 7024 (grafiet grijs)
	isolatepaneel		RAL 9002 (grijswit)
Daken:			
Dakbedekking	PVC	banen	wit/grijs

	Project Uitbreiding bedrijfscomplex Polymer Valley Zwolle	Omschrijving Gevelaanzichten	Datum 20-12-2023
	Projectadres Steinfurstraat 15 8028PP Zwolle	Status Voorlopig ontwerp	Wijzigingsdatum A: B: C: D: E: F:
	Kadastraal Zwolkerterp sectie X nr: 1194	Schaal 1:100	Projectnummer 1073 / 21052
		Formaat A1	Tekeningnummer K-VO-200

ONZE INZET GAAT VERDER