

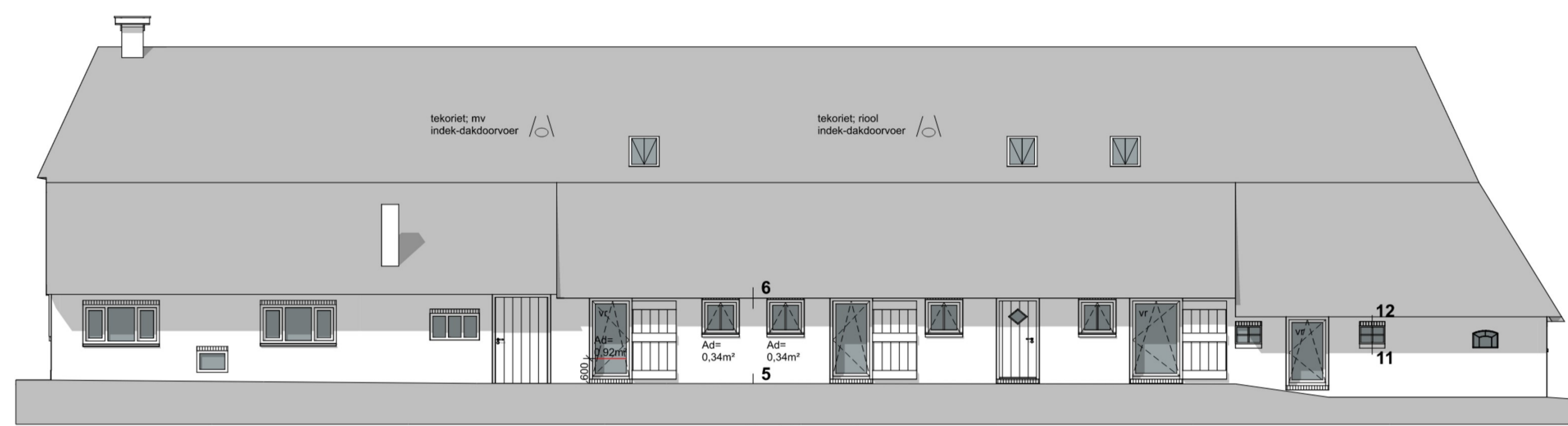

Voorgevel



Rechtergevel



Achtergevel

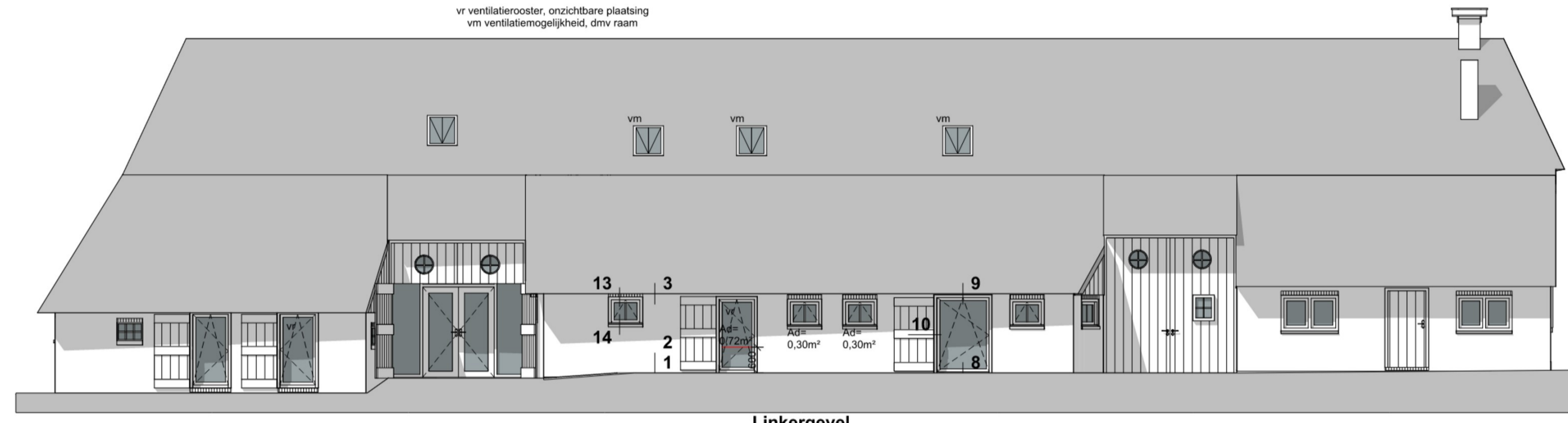

Linkergevel



Doorsnede D-D

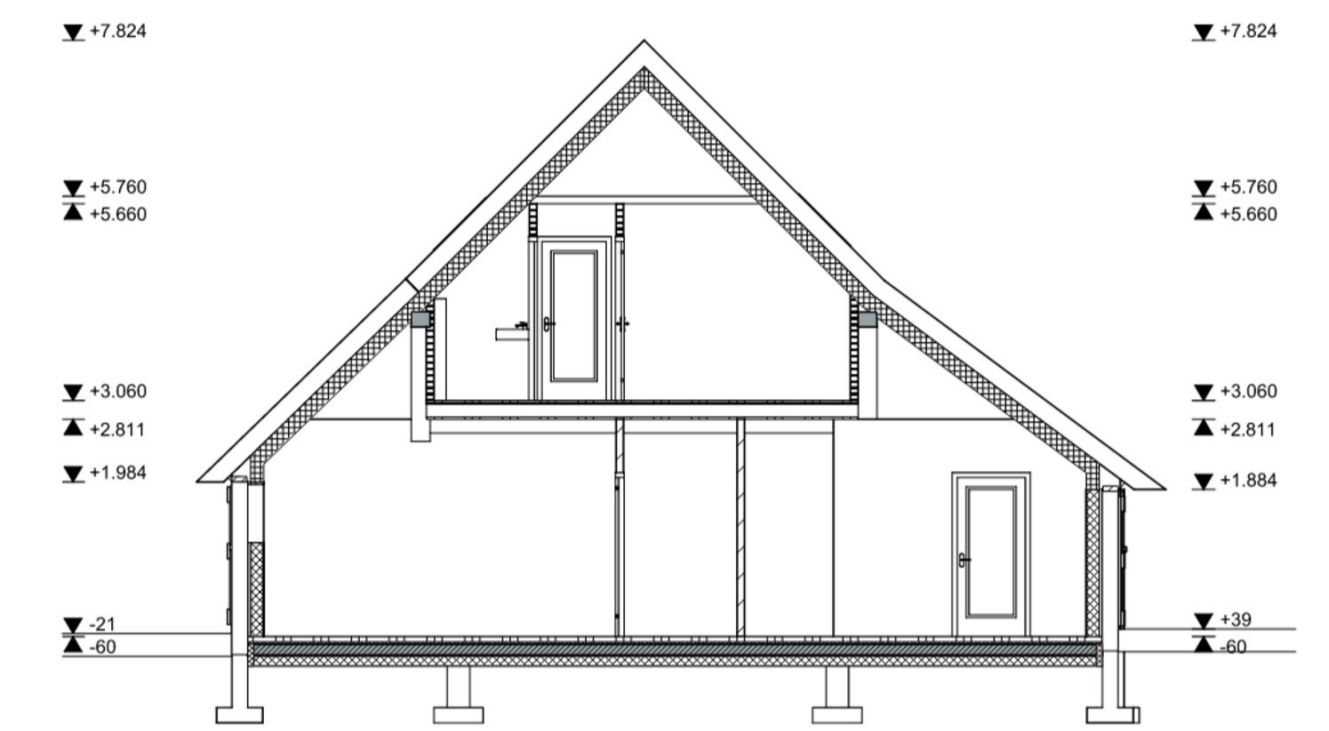

Doorsnede C-C

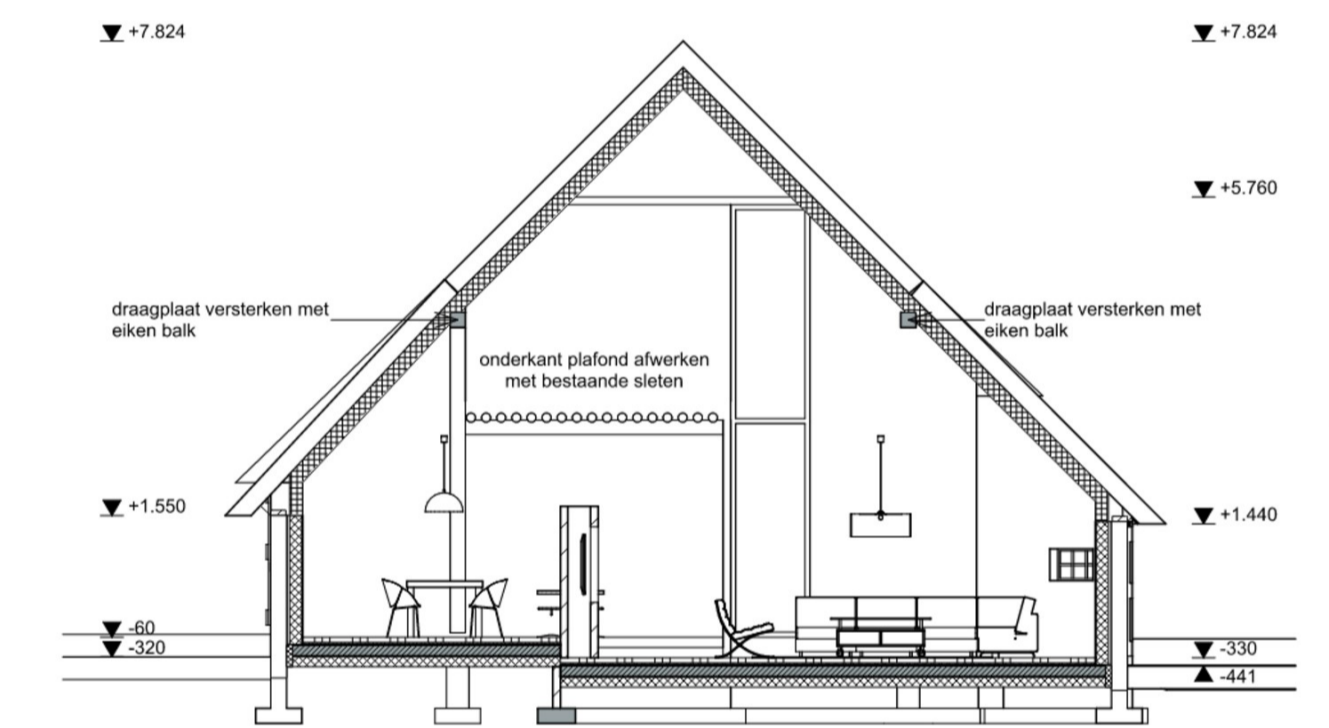

Doorsnede A-A

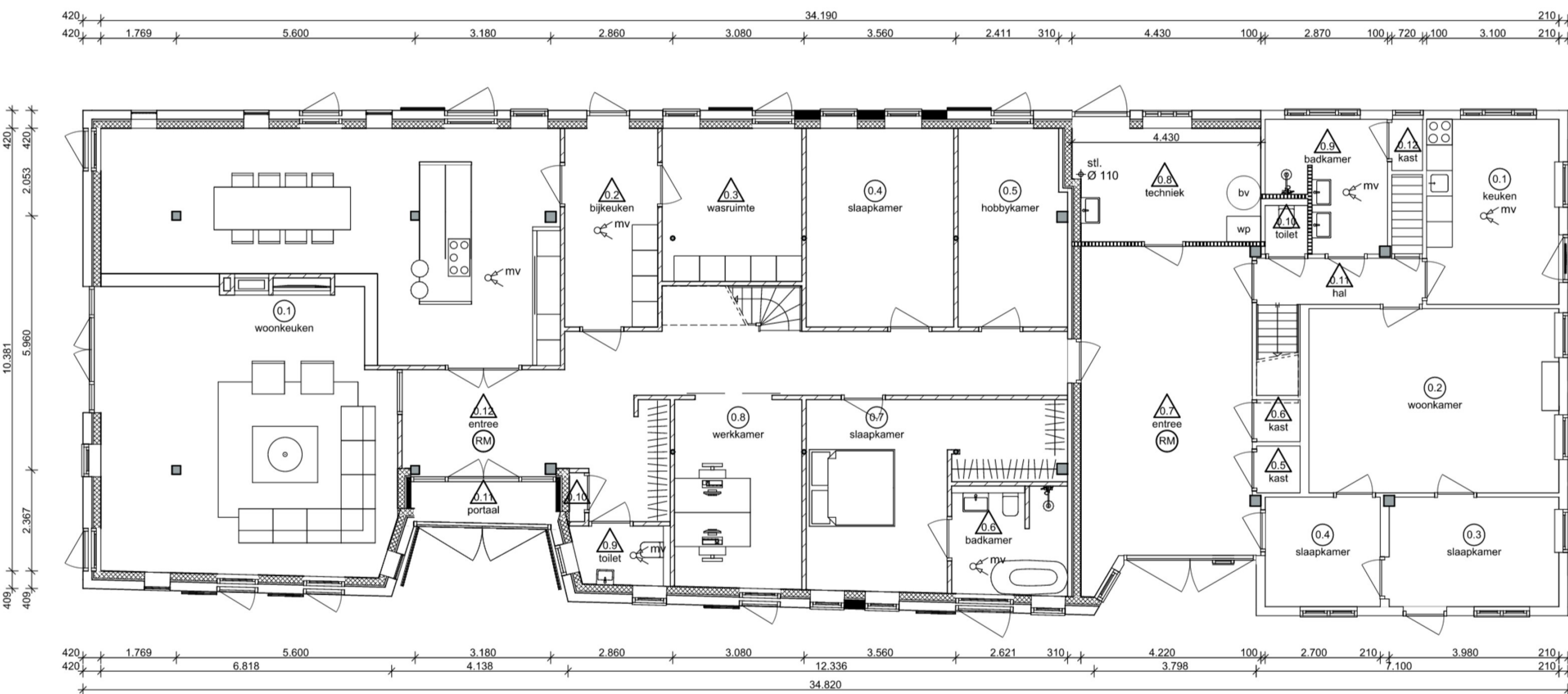

Begane grond

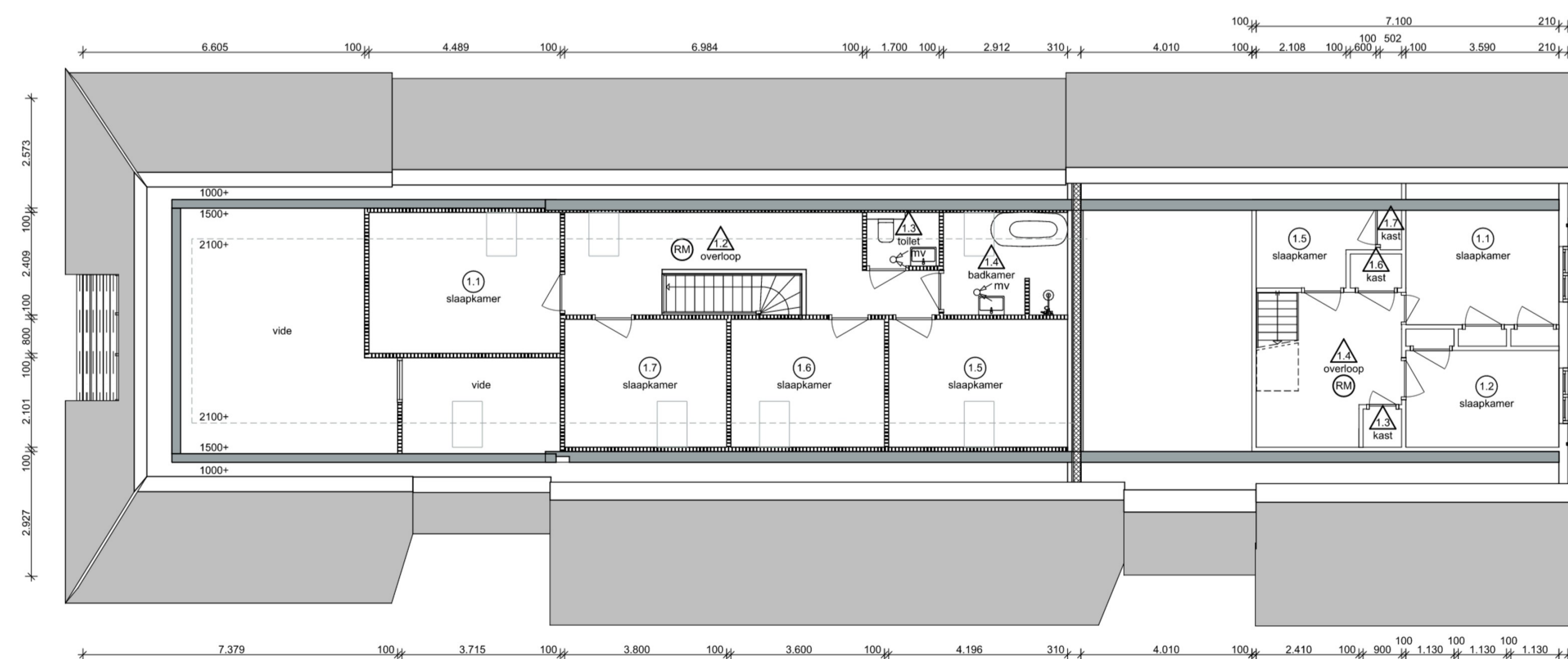

1e verdieping

- renvooi algemeen:
- buitenwand:
 - bestaande buitenwand 210mm
 - luchtspouw, zwak geventileerd
 - spouwvulling
 - bv. Rockwool Rockfrit 433HP
 - dik 110mm R=3,5m²K/W
 - komo-alfest K4 108
 - dampremmende folie
 - gipskartonplaat 12,5mm.
 - binnenwanden:
 - kalkzandsteen 100/120/214mm
 - binnenwanden, systeem / voorzetwand:
 - gipskartonplaat 12,5mm
 - onderlayment 10mm
 - regelwerk hoh 610mm met daartussen 50mm steenwol
 - onderlayment 10mm
 - gipskartonplaat 12,5mm
- bestaande kozijnen: hout, handhaven / herstellen
beglazing vervangen:
- kozijnen en ramen: uitvoeren in hout oregon pine beglazing HR++
 - deuren: uitvoeren in hout oregon pine
 - vrije doorgang minimaal 850x2100mm deurmaat minimaal 880x2150mm met onth. BBL art. 2.8
- veiligheidsbeglazing conform NEN3569
- mv: mechanische ventilatie, ventilatievouden volgens berekening
 - 1:2: nummering verblijfsruimten
 - 1:3: nummering overige ruimten
 - RM: niet ioniserende rookmelder welke is aangesloten op het elektriciteitsnet e.e.a. volgens NEN2555

- cv-installatie zal worden aangelegd volgens NEN2028
- elektrischeinstallatie zal worden aangelegd volgens NEN1010
- afwerking sanitaire ruimten: vloer: tegelwerk, wand: tegelwerk tot plafond, plafond: spuitwerk, schimmelwerend
- voor nieuwe onderdelen: m.u.v. de monumentale: inbraakwerendheid uitwendige scheidingconstructie uitvoeren overeenkomstig NEN5067 en NEN5096; weerstandsklasse 2 hang en sluitwerk; skg™ volgens PKVW
- exacte afmetingen van constructieonderdelen, wapening, e.d. volgens opgave constructeur
- maten voor de vervaardiging van onderdelen resp. te controleren, resp. in het werk te nemen

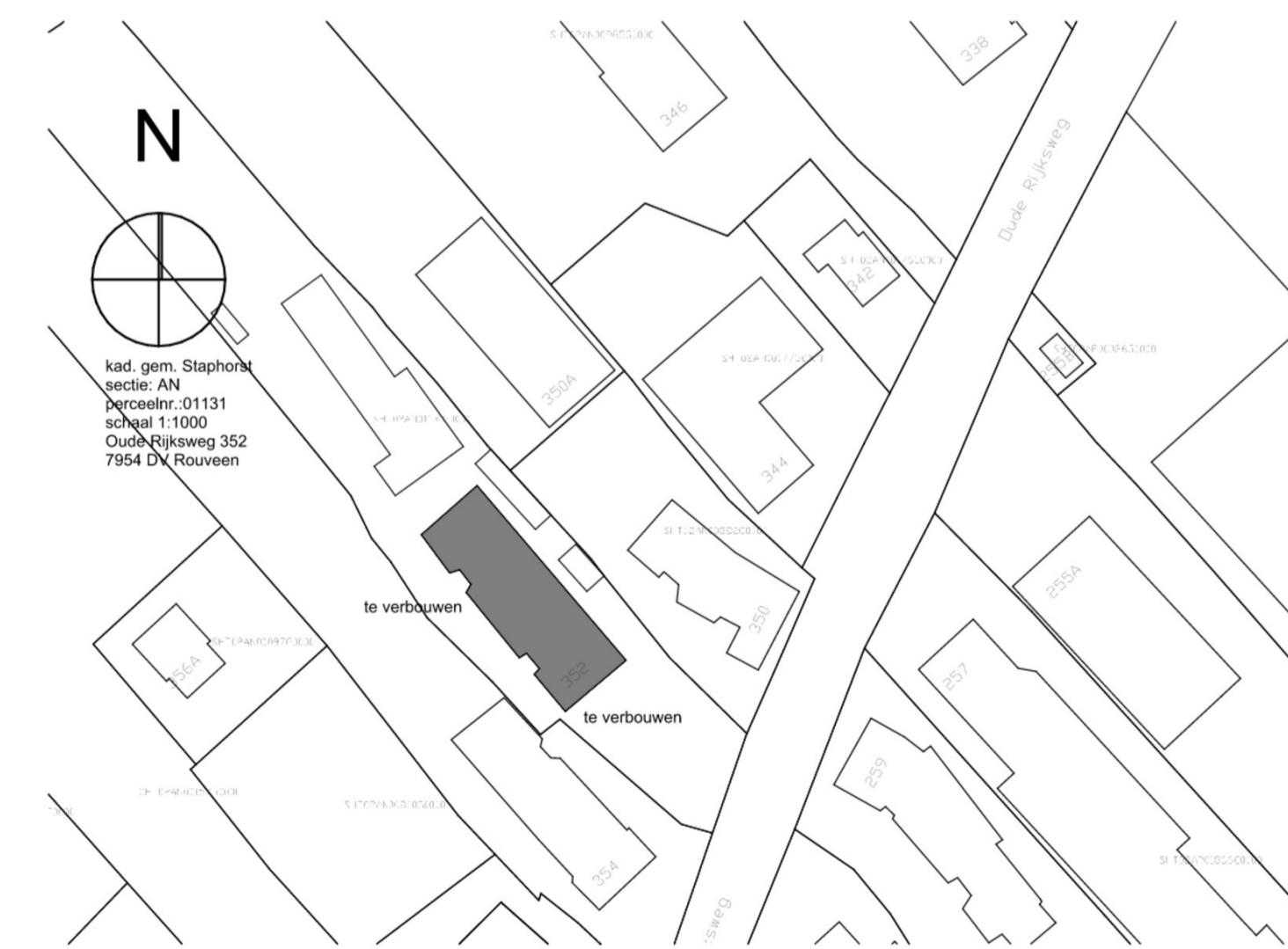
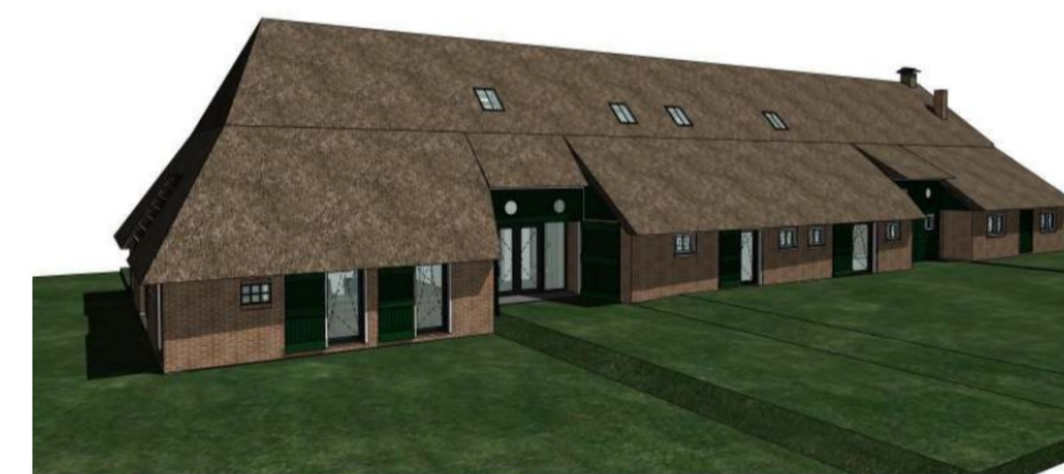

Project: **Verbouw en Restauratie Woonboerderij** Werknummer: 2401-2 Bladnummer: **2**

Onderdeel: **Gewijzigde Situatie**

Schaal: **1:100**

kad. gem. Staphorst sectie AN perceelr.: 01131 schaal 1:1000 Oude Rijksweg 352 7954 DV Rouveen

Revisie F: 26-4-2024
Revisie E: 18-3-2024
Revisie C: 15-3-2024
Revisie B: 31-1-2024
Revisie A:
Datum:

kleine Oever 2 7941 BK Meppel tel: 0522 49 17 66 mail: info@vestus.nl web: www.vestus.nl