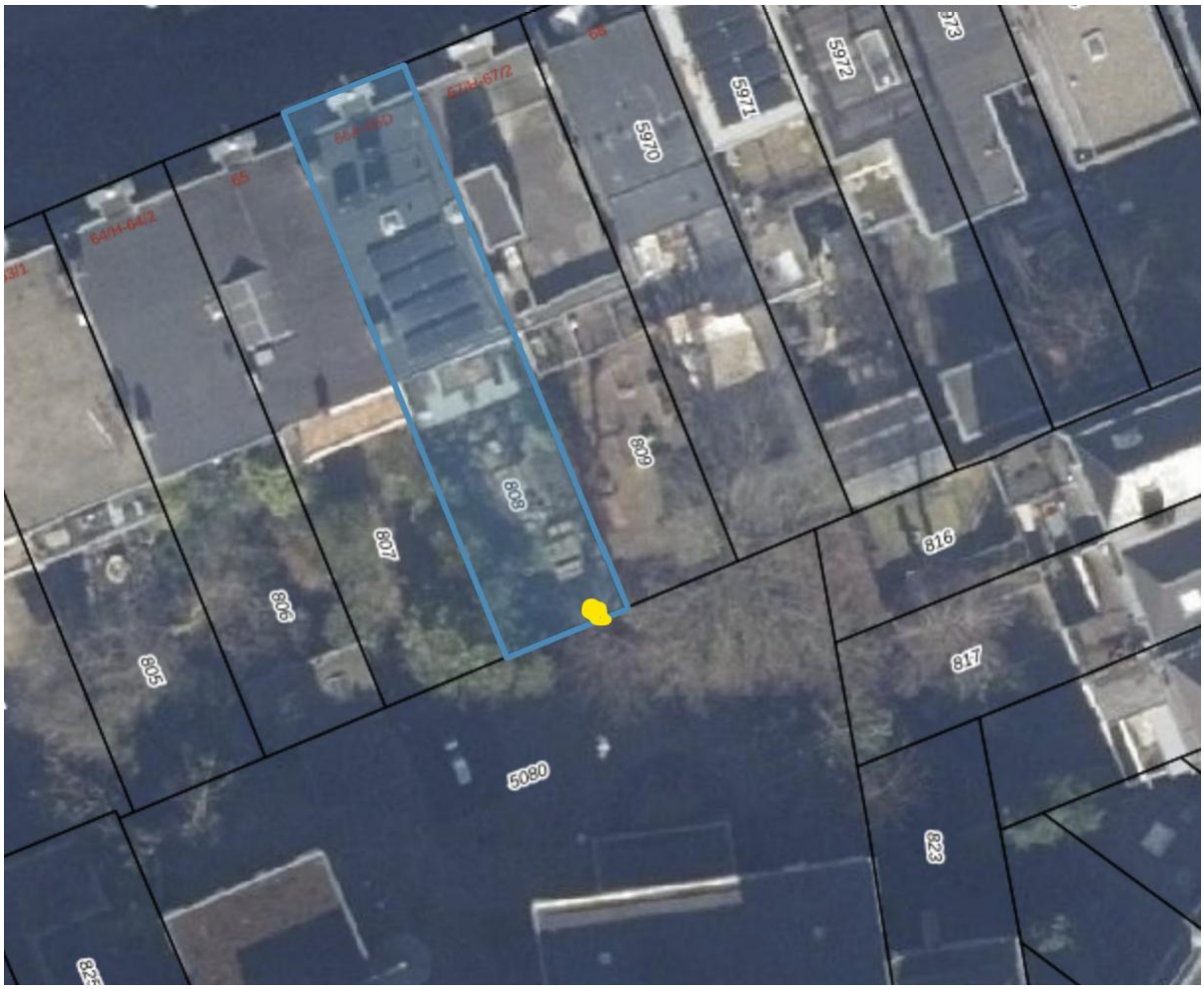

De boom (geel rondje) staat tegen de erfgrens aan met de kinderopvang en de takken met blad hangen over hun plein.

De diameter op 130 cm hoogte is 150 cm.

Op de plaats van de boom (wel ruim 50 cm van de erfgrens) willen we in die hoek van de tuin een tuinhuisje zetten en een nieuwe rechte schutting plaatsen.

Over de gehele lengte van de tuin plaatsen we nieuwe jongere bomen en struiken. In het midden staat al een volwassenere magnolia als boom.