

Voorgevel
Zuidwest gevel

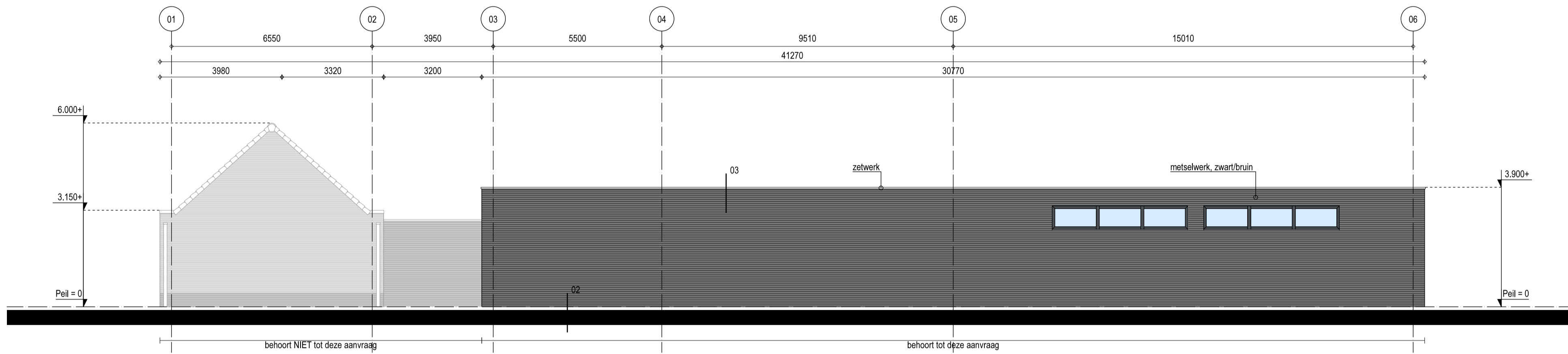

Rechter zijgevel
Zuidoost gevel

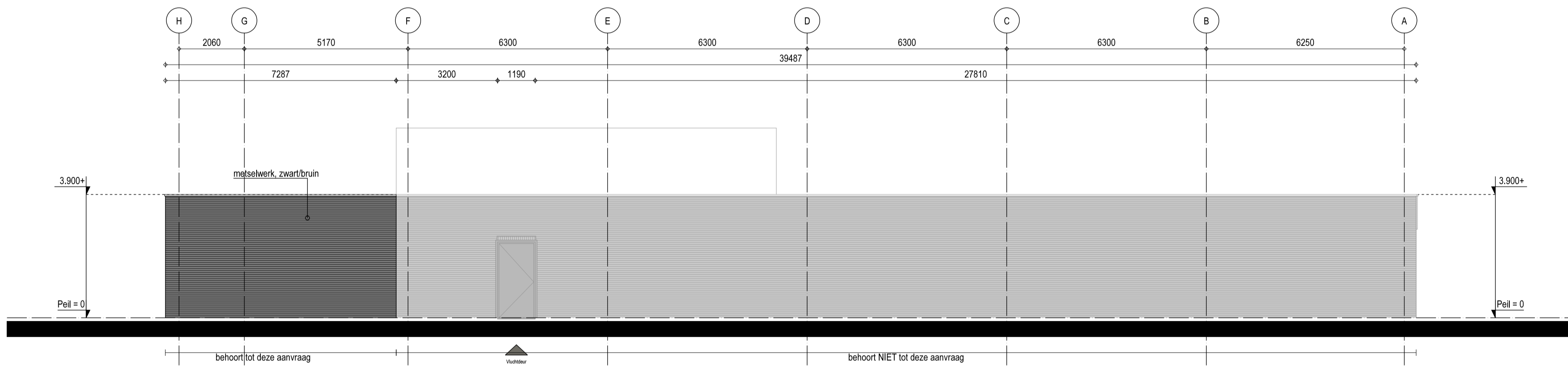

Achtergevel
Noordoost gevel

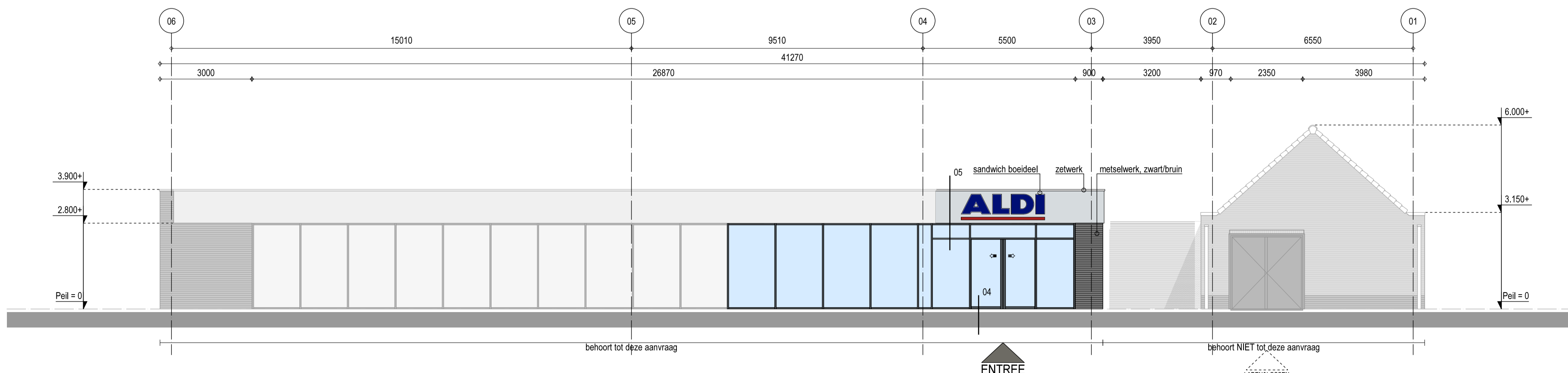

Linker zijgevel
Noordwest gevel

Buitenwanden: als bestaand

Metselwerk	ABC, Vulcano 6612	Zwart / bruin	
	ABC	Rood / bruin	
	ABC	Grijs	
Voegwerk	Doorgestreekt 5mm teruglappend	Antraciet	
Boei lufel	Sandwichpaneel	Grijs	Aldi Nord Middle Gray
Dakrand	Zetwerk	Antraciet	RAL 7016
Afdekkand	Beton	Grijs	

Buitenkozijnen: ongewijzigd

Kozijnen / puilen	Aluminium	Antracietgrijs	RAL 7016
Bevoorradingsdeur	Staal	Antracietgrijs	RAL 7016
Vluchtdeuren	Staal	Antracietgrijs	RAL 7016

Dakafwerking: als bestaand

Dakbedekking	Kunststof	Beige	
	Keramische dakpan	Antraciet	

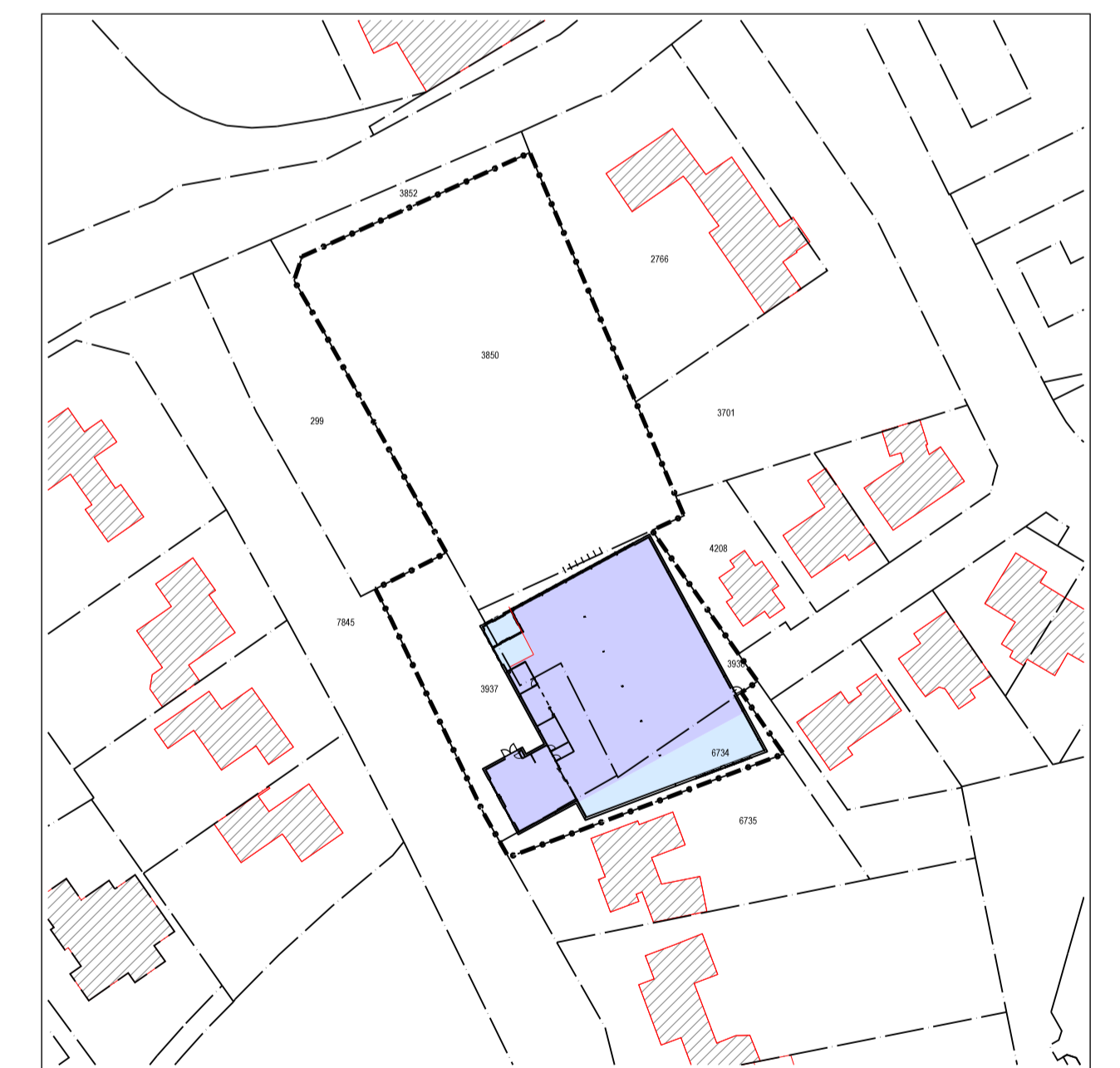

Situatie

Schaal : 1:1000
Kadastrale gemeente : Deurne
Sectie : L
Nummer : 3850, 3937, 3938

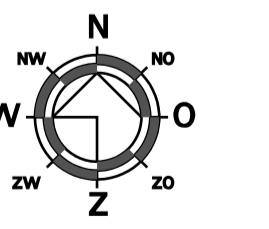

project	Uitbreiding bij de Aldi aan de Veldstraat, te Deurne		datum	16-07-2019
opdrachtgever	Aldi Roermond BV Postbus 1335, 6040 KH Roermond Tel 0475 - 384700, Fax 0475 - 384799		revisiedatum	11-11-2019
			revisie	B
			getekend	EH
			gecontroleerd	-
			formaat	A1
			schaal	1:100
			projectnaam	BOUWAANVRAAG
			werknr.	DH17-125
			staat	F200
		Kerkring 17 Postbus 139 Tel: 0168 - 403041 E-mail: info@dbouwadvies.nl Internet: www.dbouwadvies.nl		
		4791 HG Klundert 4790 AC Klundert Fax: 0168 - 403165 www.dbouwadvies.nl		