

**betreft:** geluidoplossing  
**werk:** Struijckenkade  
**datum:** 14 november 2024  
**status:**

Voor enkele woningen zijn extra geluidmaatregelen vereist. Dit gaat om de woningen zonder een geluidluwe zijde. Op onderstaande afbeelding zijn de woningen van Stadgenoot getoond waar niet zonder meer wordt voldaan aan de stille zijde-eis.

Het gaat om 7 woningen aan de zijde van het Eendrachtspark en 3 woningen aan de zijde van de Burgemeester Van Leeuwenlaan.

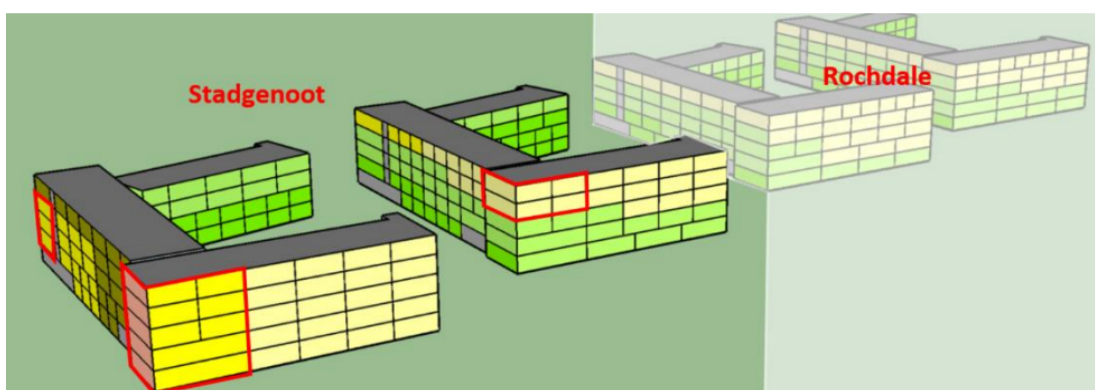

Afbeelding: woningen zonder stille zijde, rood omlijnd (zicht vanuit westen: zijde Eendrachtspark)

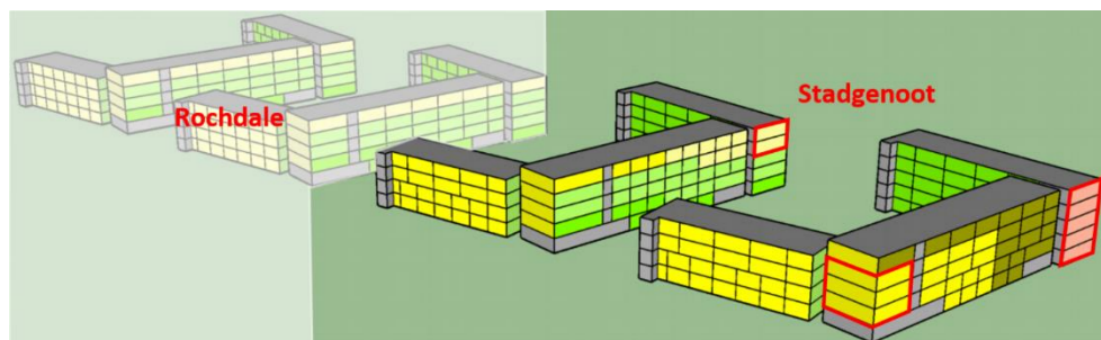

Afbeelding: woningen zonder stille zijde, rood omlijnd (zicht vanuit westen: zijde Burg. Van Leeuwenlaan)

Hier wordt een glazen scherm achter het balkonhek geplaatst met een hoogte van 1m. Zie ook bijgevoegde details.

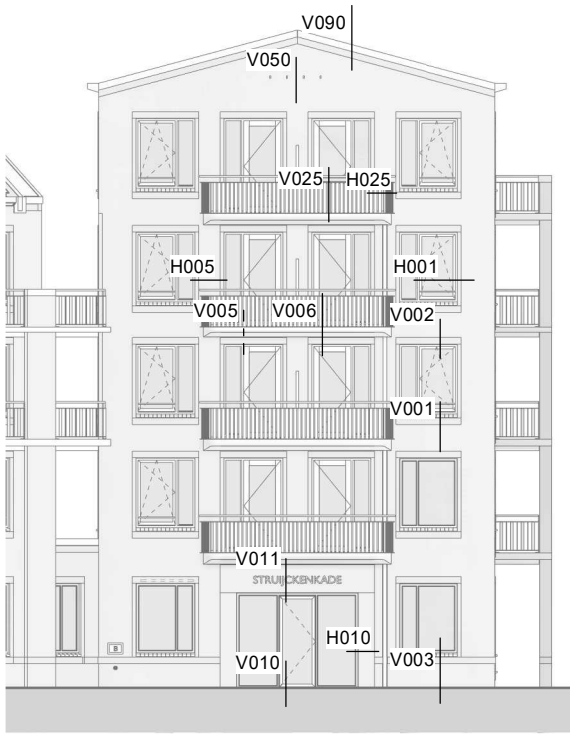

**Blok D2 Kopgevel Oost**

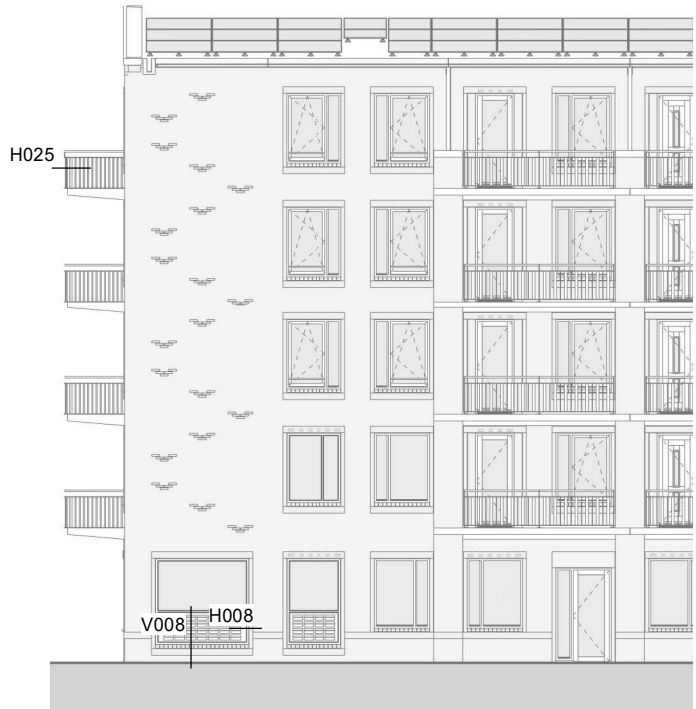

**blok D2 Voorgevel Noord**



**Blok D2 Voorgevel Noord  
Blok D3 Kopgevel Noord**

hekwerk balkon:  
stripstaal met lamellen (80x10mm)  
lamelvulling evenwijdig aan balkonrand  
balusters 50x15mm met handregel rond 45mm  
Thermisch verzinkt + gepoedercoat  
Akzo interpon gris sablé 2500

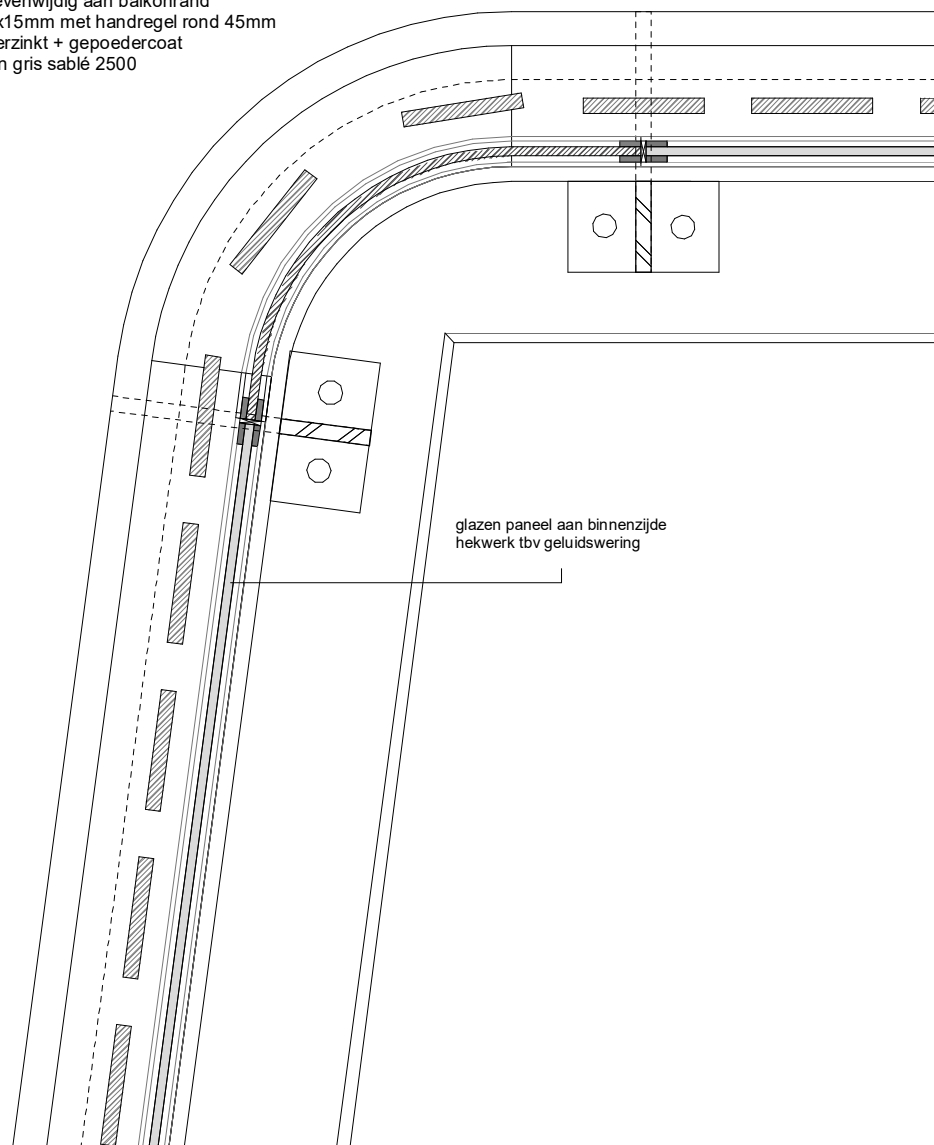

glazen paneel aan binnenzijde  
hekwerk tbv geluidswering

hekwerk balkon:  
 stripstaal met lamellen (80x10mm)  
 lamelvulling evenwijdig aan balkonrand  
 balusters 50x15mm met handregel rond 45mm  
 Thermisch verzinkt + gepoedercoat  
 Akzo interpon gris sablé 2500

1000 +vl

825 +vl

glazen paneel aan binnenzijde  
 hekwerk tbv geluidswering

50 30 80

45

130

10

805

10

175

80

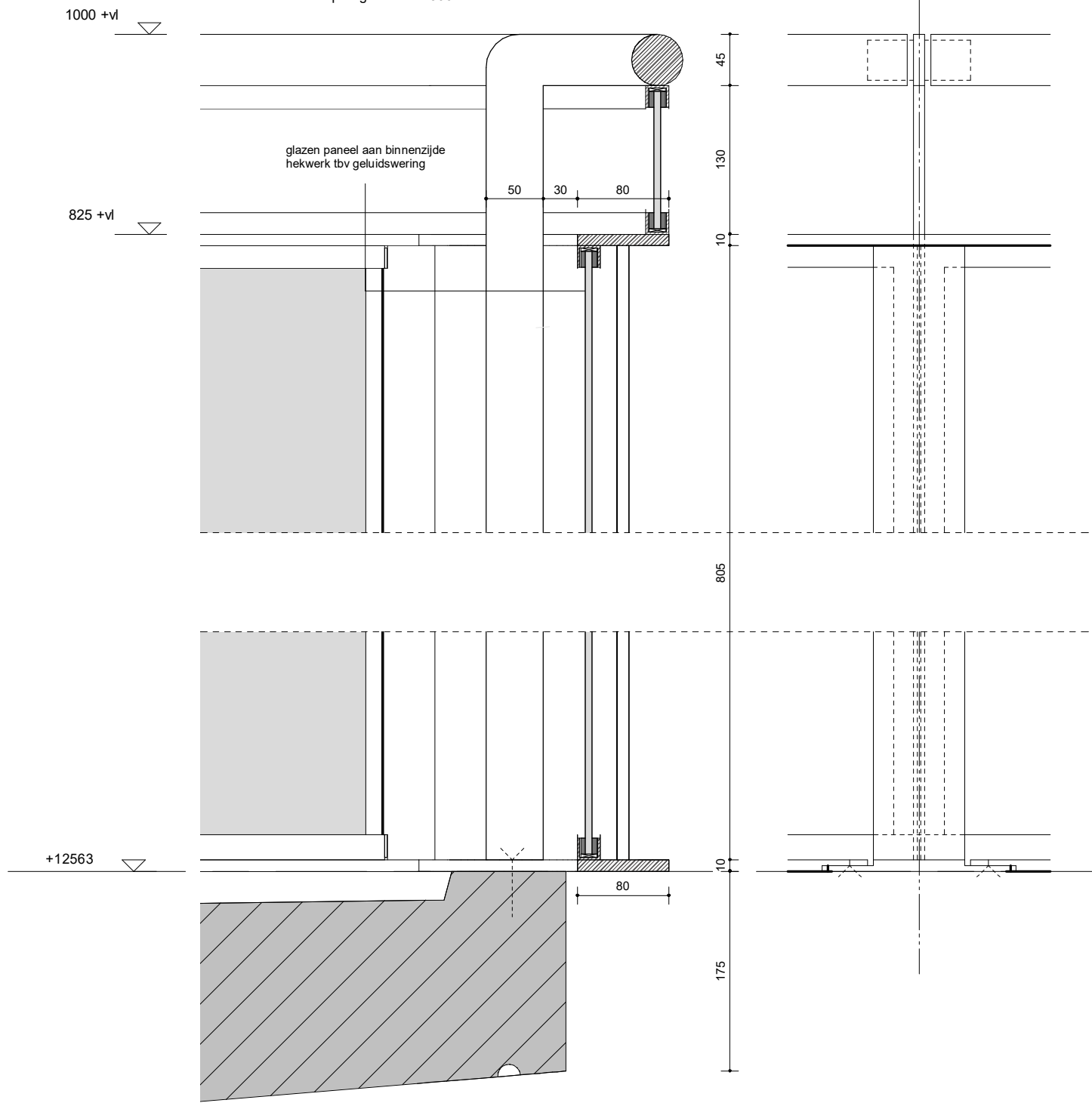



Zijde Burgemeester van Leeuwenlaan



Zijde Struijckenkade (parkzijde)