

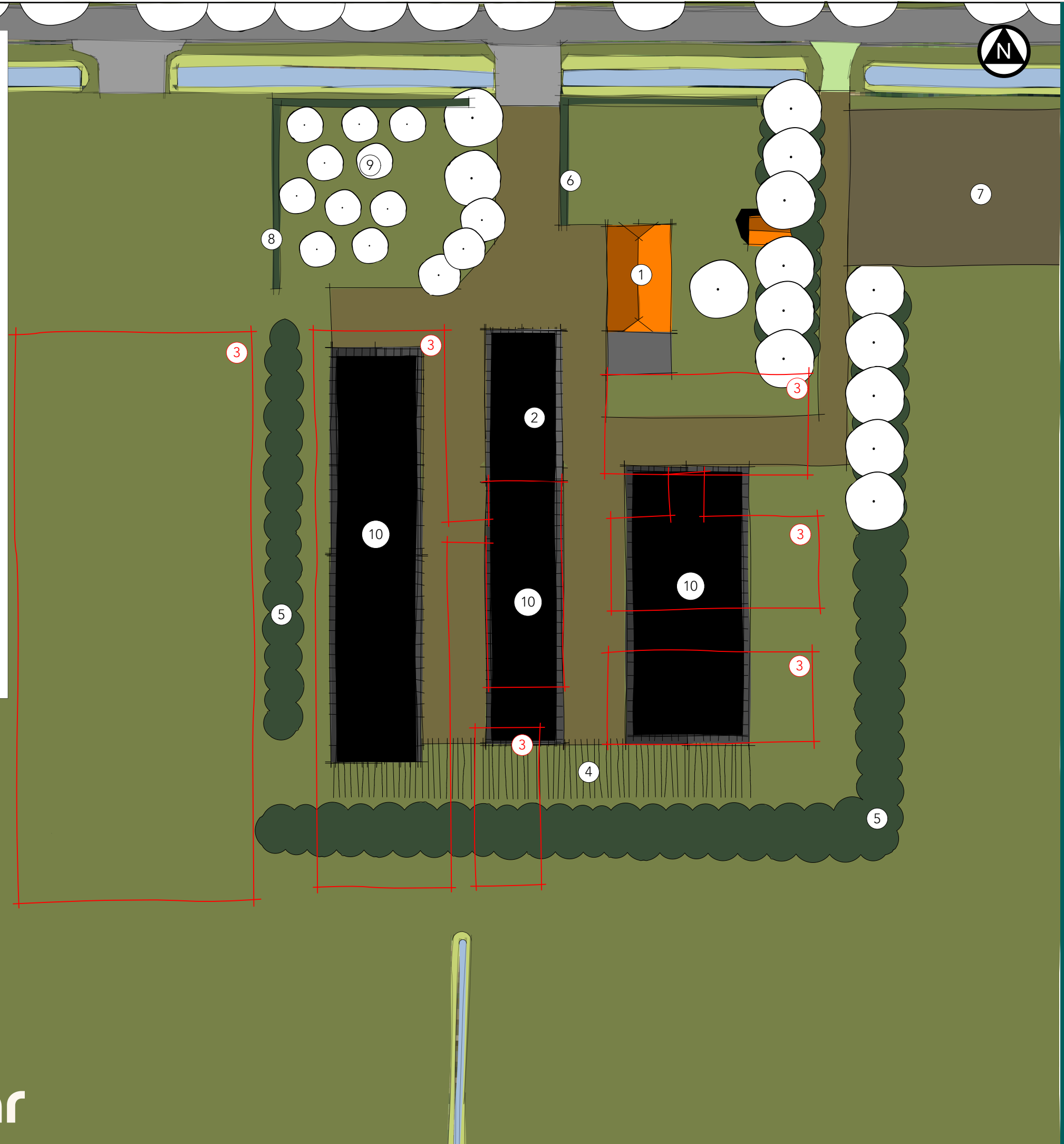

Legenda

1. Bestaande woning
2. Bestaande schuur behouden 9,50 x 19 (m)
3. Contouren te slopen stallen (totaal 4617 m²)
4. Pad van grasbetonsteen
5. Hakhoutstruweel rondom (max. 3 meter hoog)
6. Bestaande beukenhaag
7. Bestaande opslag behouden voor landbouwgewassen
8. Anaplant haag rondom boomgaard
9. Bestaande fruitbomen behouden
10. Nieuw te bouwen schuur (met hergebruik zonnepanelen)

Na erftransformatie staat er 1.600 m² aan bijgebouwen. Hier kunnen de bestaande zonnepanelen op gemonteerd worden. De staalconstructie/gordingen van de bestaande schuren worden zo veel mogelijk hergebruikt.



project	2662
datum	3 december 2024
formaat	a3
tekeningno	1 (2)
bestand	2662-eip-1.vwx
door	herbert
schaal	1 : 2000
versie	1.0