Peil bijgebouw=500mm-Peil woonhuis

Alle eiken buitenkozijnen en deuren behandelen met impregnerende wasemulsie gecombineerd met lijnolie, opaal transparant, glans: mat, fabr. De Verffabriek Hamme, type Houtspecial Wasolie.

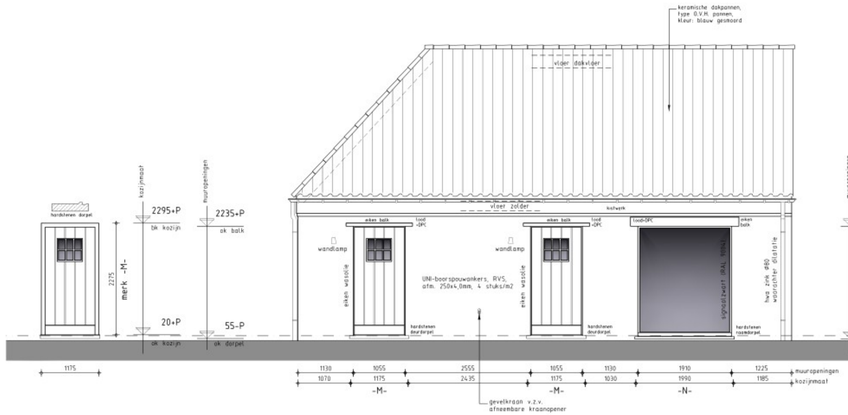

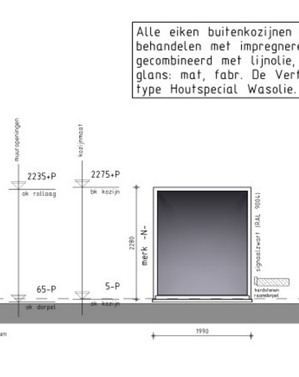

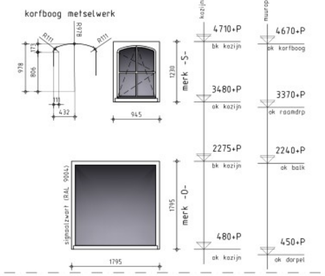

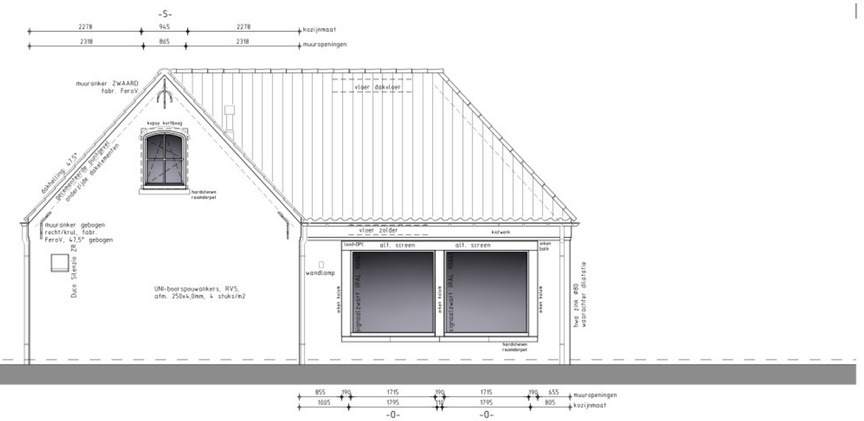

Voorgevel.

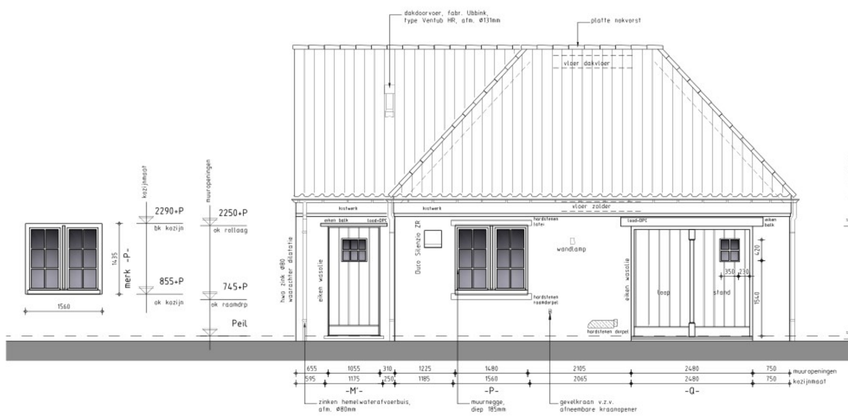

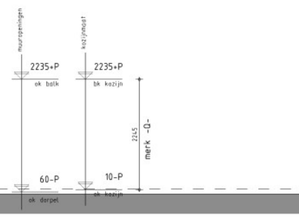

Achtergevel.

RechterZijgevel.

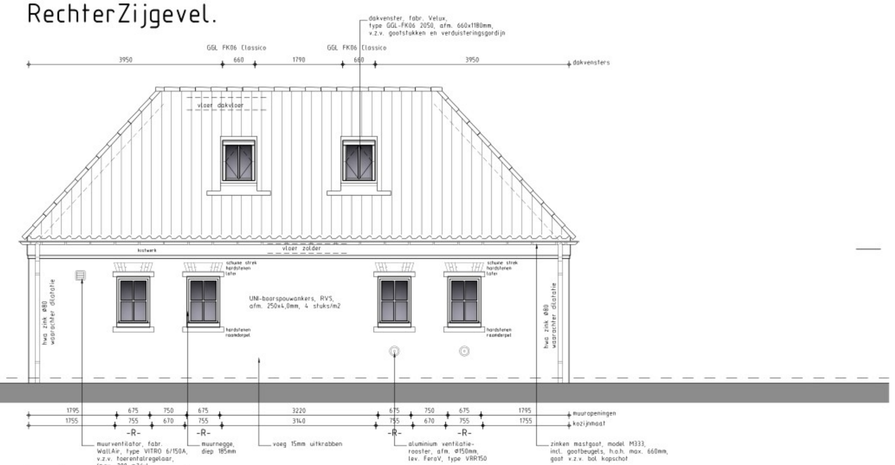

Buitenkozijnen:

Het toe te passen hang- en sluitwerk dient te zijn voorzien van het SKG ® keurmerk (weerstandsklasse 2).
Ramen en deuren voorzien van verdekt liggend hang- en sluitwerk.
Buitendeuren met in het kozijn ingefreesde volledig regelbare schornieren.
Alle sponningen in ramen en deuren geschikt te maken voor dubbele beglazing, welke vanuit de binnenzijde geplaatst dient te worden.
Het glas vastzetten d.m.v. mahonie glaslatten.
Kozijnen houtsoort:
Mahonie-Sapeli, droogteklasse: IR/12-14%,
volumemassa: 820/950 kg/m3.
Eiken, droogteklasse: IR/12-14%,
volumemassa: 670-720 kg/m3.
Ramen houtsoort:
Mahonie-Sapeli, droogteklasse: IR/12-14%,
volumemassa: 820/950 kg/m3.
Deuren houtsoort:
Eiken, droogteklasse: IR/12-14%,
volumemassa: 670-720 kg/m3.
Mahonie-Sapeli, droogteklasse: IR/12-14%,
volumemassa: 820/950 kg/m3.
Opgelijmde raeden houtsoort:
Mahonie-Sapeli, droogteklasse: IR/12-14%,
volumemassa: 820/950 kg/m3.
Stoglukken houtsoort:
Eiken, droogteklasse: IR/12-14%,
volumemassa: 670-720 kg/m3.
Afmeting kozijnhout: 68x80mm en 56x171mm (hefschuifpui).
Afmeting raamhout: 68x80mm.
Afmeting deurhout: 45x130mm en 68x130/240mm.
Afmeting opgelijmde raede: breed 26mm.
Afmeting lukhout: 38x80mm.
Ramen met 2 vleugels naast elkaar voorzien van kleine uitgekapte snoeiwas en ojief vleugelwaterlijst tot in snoeiwas.
Ramen met een bovenlicht voorzien van een gemodulseerde kruismakelaar.
Alle kozijnen voorzien van een ojief steenlijst met verdoken afwatering.
Alle buitendeurkozijnen voorzien van hardstenen onderdorpel, afm. volgens gevelteekening.
Alle kozijnen, ramen en deuren v.z.v. een 3-lagensysteem, drage laagdikte 150mu.
Kozijnen rondom afschuimen met flexibel PUR-schuim met gesloten celstructuur.
Kozijnen rondom voorzien van luchtdichte spouwaansluiting.

Binnenkozijnen:

Standaardetails volgens KVT 2010.
kozijnen houtsoort: mahonie-sapeli, droogteklasse: IR/15-21%,
volumemassa: 650 kg/m3.
Afmeting kozijnhout: 67x114mm.
Hoogte binnendeuren (parterre): 215mm.
Hoogte binnendeuren (te verdiepingi): 215mm.
Hoogte binnendeuren (te verdieping bijgebouw): 205mm.
Kozijnen voorzien van sponningzijde rondom t.b.v. stompe binnendeuren, diep 50mm.
Kozijnen aan spanningzijde rondom voorzien van scharnierspanning, afm. 8x8mm.
Alle kozijnen, ramen en deuren verwerken met dekkend schilderwerk m.b.v. 100mu airless witte grondlaag.
Gebruik als binnendeur: hardboard met honingraatvulling karton, massief spaanplaat, multiplex of hout toe.

Glaslatten t.p.v. binnenbeglazing in verstek aanbrengen!!!
Glaslatten en raeden profileren met stopverf detail!!!
Raeden uitvoeren als voorzetraamwerk!!!
Drainagstraten voorzien van opdekspanning!!!
Glaslatten aanpassen t.b.v. beglazing 5/15/4mm!!!

Kierdichting:

- Enkele kierdichting in alle draaideien, rondom doorlopend en in de hoeken gelast.
- Alle draaideien, dienen te voldoen aan de prestatie-eisen welke behoren bij luchtdichtheidsklasse 2 (goed).

Inbraakwerendheid:

Deuren, ramen, kozijnen en daarmee gelijk te stellen constructie-onderdelen in een uitwendige scheidingsconstructie, hebben een volgens NEN 5096 bepaalde inbraakwerendheid die voldoet aan de in die norm aangegeven weerstandsklasse 2.

Buitenkozijnen:

kozijnwerk	kozijnhout	raamhout	deurhout	kruisroede	kleur
-A-	68x80	68x80		26	licht grijsgroen
-B-	68x80		45x130	26	eiken wasolie
-C-	68x80	68x80		26	licht grijsgroen
-D-	56x171		68x120	26	licht grijsgroen
-E-	68x80				signaalzwart (RAL 9004)
-F-	68x80	68x80		26	licht grijsgroen
-G-	68x80			26	signaalzwart (RAL 9004)
-H-	68x80	68x80		26	signaalzwart (RAL 9004)
-I-	68x80		45x130	26	eiken wasolie
-K-	68x80	68x80		26	signaalzwart (RAL 9004)
-L-	68x80	68x80		26	signaalzwart (RAL 9004)
-M-	68x80		45x130	26	eiken wasolie
-N-	68x80				signaalzwart (RAL 9004)
-O-	68x80				signaalzwart (RAL 9004)
-P-	68x80	68x80		26	licht grijsgroen
-Q-	75x80		45x130	26	eiken wasolie
-R-	68x80	68x80		26	licht grijsgroen
-S-	68x80	68x80		26	licht grijsgroen
-T-	68x80	68x80		26	licht grijsgroen
-U-	68x80	68x80		26	licht grijsgroen
-V-	68x80	68x80		26	licht grijsgroen
-W-	68x80	68x80			licht grijsgroen
-X-	68x80	68x80		26	licht grijsgroen

Alle schilderwerk in zijdeglans uitvoeren.
Stoglukken in kleur: eiken wasolie.

Beglazing:

Beglazing overige kozijnen, ramen en deuren:
Dubbele beglazing dik 5-15-4mm (BU-SP-BI).
Fabrikant: Ben Evers.
Type: UniGlas Top One 1.0.
U-waarde: 1.0 (gasgevuld).
Beglazing voorzien van kunststof schijnfatstandhouders, breed 30mm, onder de opgelijmde kruisroeden.
Warm-edge tschijnfatstandhouders uitvoeren in kleur: zwart.
Gebruik bij houten kozijnen een (hatdtdraag) beglazingssysteem.
De volgende normen en richtlijnen zijn van toepassing:
Beglazing van kozijnen, ramen en deuren volgens NEN 3576.
Beglazen van gebouwen volgens NPR 3577.
Glas voor gebouwen, isolerend dubbelglas.
Eisen en beproevingsmethoden volgens NEN 3567.
Houten buitendeuren volgens NPR 7069.
Eisen van spiegelglas volgens NEN 3264.
Veiligheidsbeglazing in deuren, ramen en kozijnen volgens NEN 3569.
Inbraakwerende beglazing volgens Bouwbesluit.

Ventilatieroosters:

Ventilatietoevoer werkplaats:
Buitenzijde ventilatierooster, fabr. Ferov V, type VRR150, aanbrengen zoals aangegeven op tekening, (540+P).
Binnenzijde aansluiten op rond rooster met klemveer, fabr. Tdmar, type ø175mm.

ARCEAU
ontwerpers
www.arceau.nl

Deze tekening is eigendom van Arceau Ontwerpers B.V. Vermenigvuldiging of mededeling aan derden, in welke vorm dan ook, is zonder haar schriftelijke goedkeuring niet toegestaan.

Project:
Plan voor de verbouw van een woonhuis en herbouw van een bijgebouw

Onderdeel:
Bestektekening
Gevels bijgebouw

Opdrachtgever:
en

Ontwerper:
Getekend:
Maatadres:

Datum: 23.09.2025
Gewijzigd:
Schaal: 1:50
Formaat: 594x1051mm

240601.B02

240601.B01.DWG