

Dakaanzicht
(Bestaande situatie)
Schaal 1 : 100

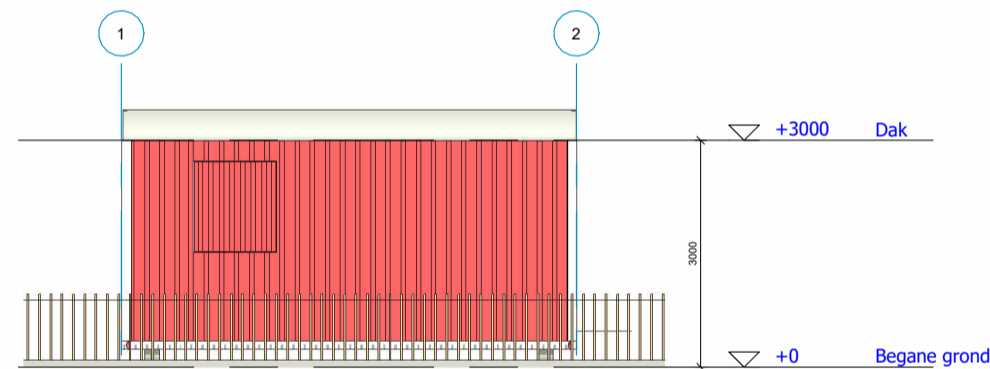

Voorgevel
(Bestaande situatie)
Schaal 1 : 100

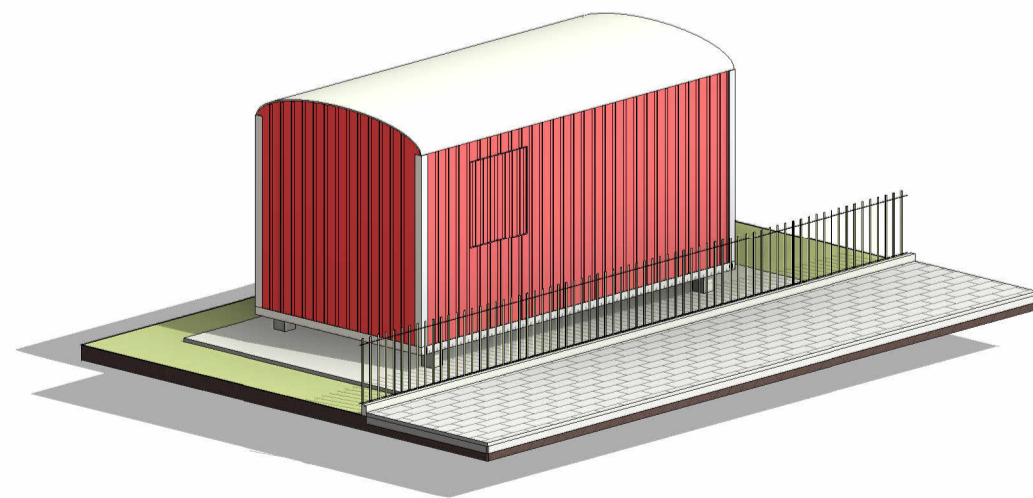

Bestaand (3D) voor
(Bestaande situatie)
Schaal

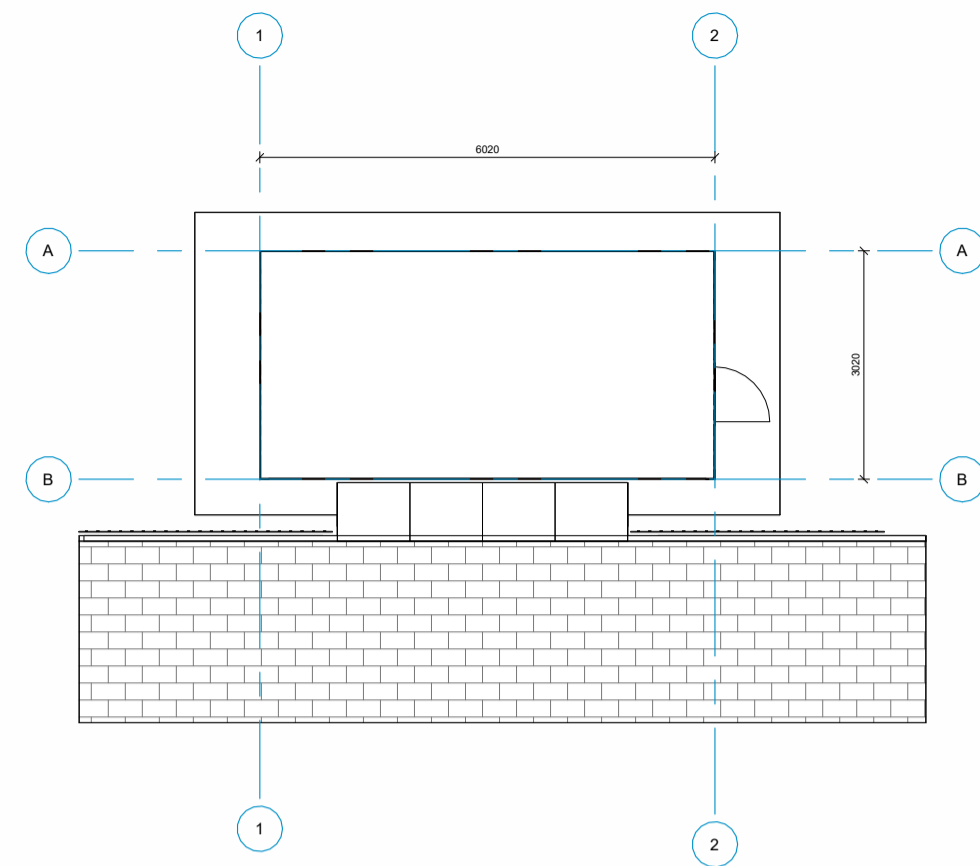

Dakaanzicht
(Nieuwe situatie)
Schaal 1 : 100

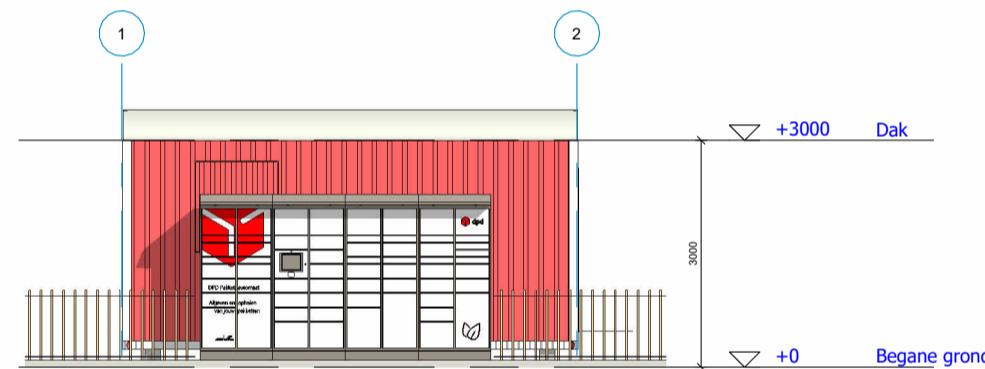

Voorgevel
(Nieuwe situatie)
Schaal 1 : 100

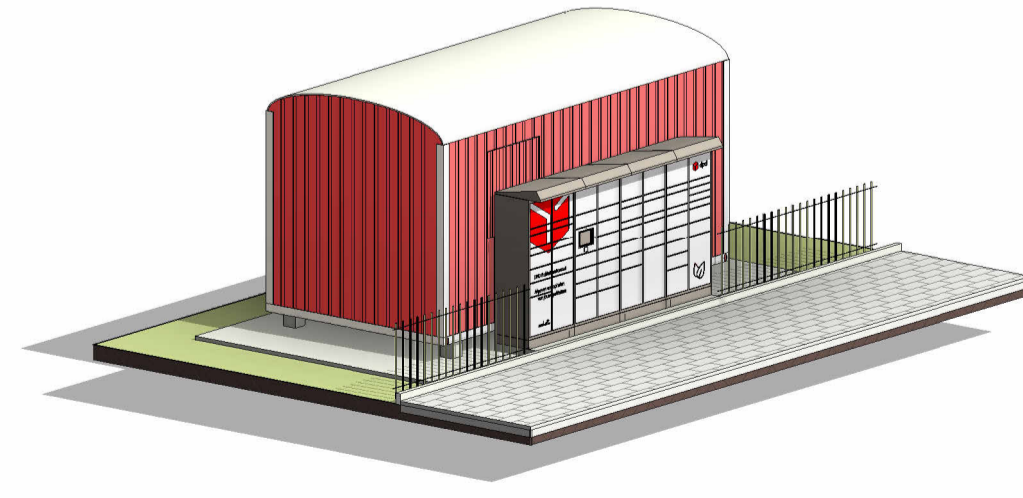

Nieuw (3D) voor
(Nieuwe situatie)
Schaal

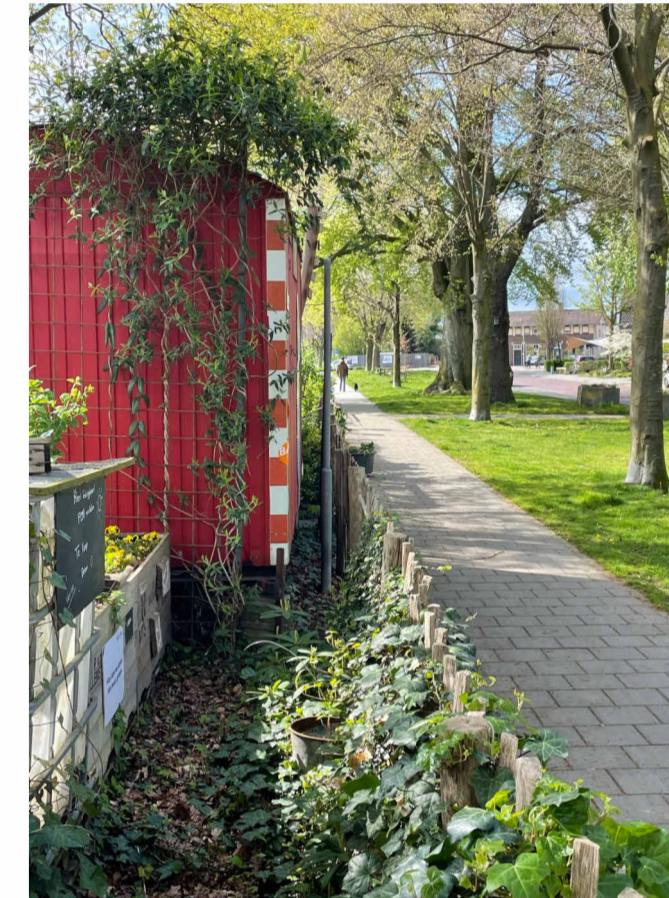
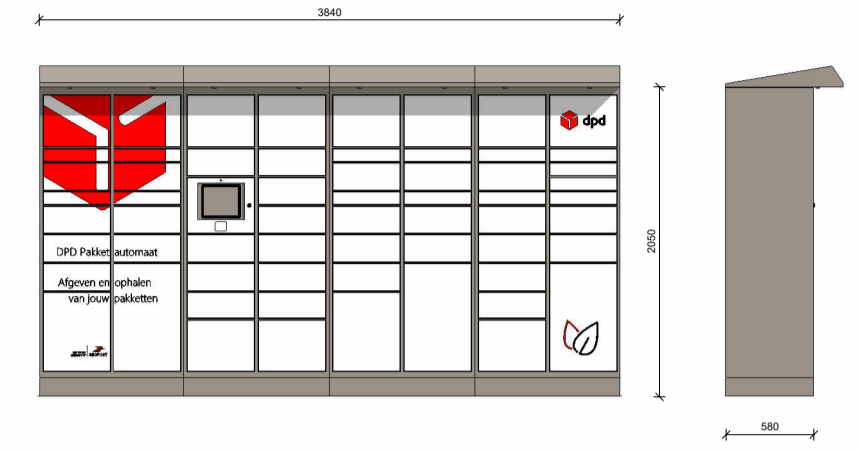

ALGEMEEN RENVOOI

■ bestaande wand
 ■ metaalwerk
 ■ prefab beton
 ■ l.h.w. gestort beton
 ■ hsb-wand
 ■ kalkzandsteen
 ■ lichte scheidingwand
 ■ wasmachining / -droger
 ■ natuurlijke ventilatie
 ■ aansluitpunt mechanische ventilatie
 ■ (000) ruimtenummer

(30) brandwerendheid constructie 30min.
 (60) brandwerendheid constructie 60min.
 (R) rookmelder conform NEN 2555
 -/A/P/X zelfslutend 30 min. WBDO
 -/A/P/X zelfslutend 60 min. WBDO
 -/A/P-X zelfslutend 30 min. WBDO
 -/A/P-X zelfslutend 60 min. WBDO
 -/A/P-X zelfslutend

NEN normen:
 - elektr. installatie conform NEN1010
 - gasinstallatie conform NEN1078
 - ventilatie conform NEN1087
 - meterhuis conform NEN 2768
 - vluchtrouteaanduiding conform NEN 6088
 - transparantverlichting conform NEN 6088 en NEN 1883

GO = Gebruiksoppervlak
 VG = Verblijfsgebied
 FG = Functiegebied
 SC = Subbrandcompartiment (30min. wbdo)
 BC = Brandcompartiment (60min. wbdo)
 EBV = Extra Beschermede vluchtroute (60min. wbdo)

■ EHV
 ■ BC
 ■ SC
 ■ GO
 ■ VG
 ■ FG

■ nooduitgang
 ■ vluchtrichting
 ■ handmelder
 ■ brandlanghaspel
 ■ handblusser
 ■ brandmeldcentrale

ALLE MATEN IN HET WERK TE CONTROLEREN!

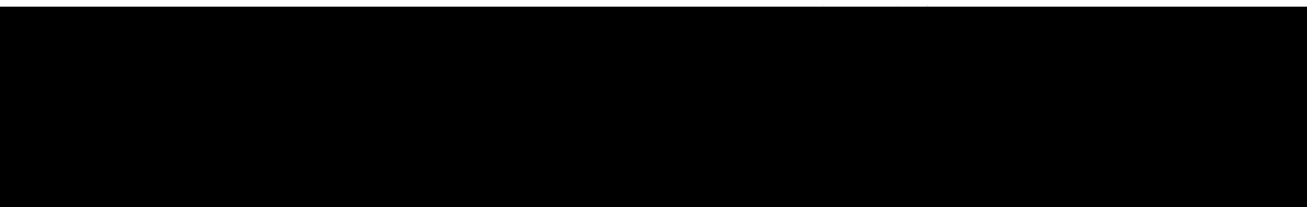
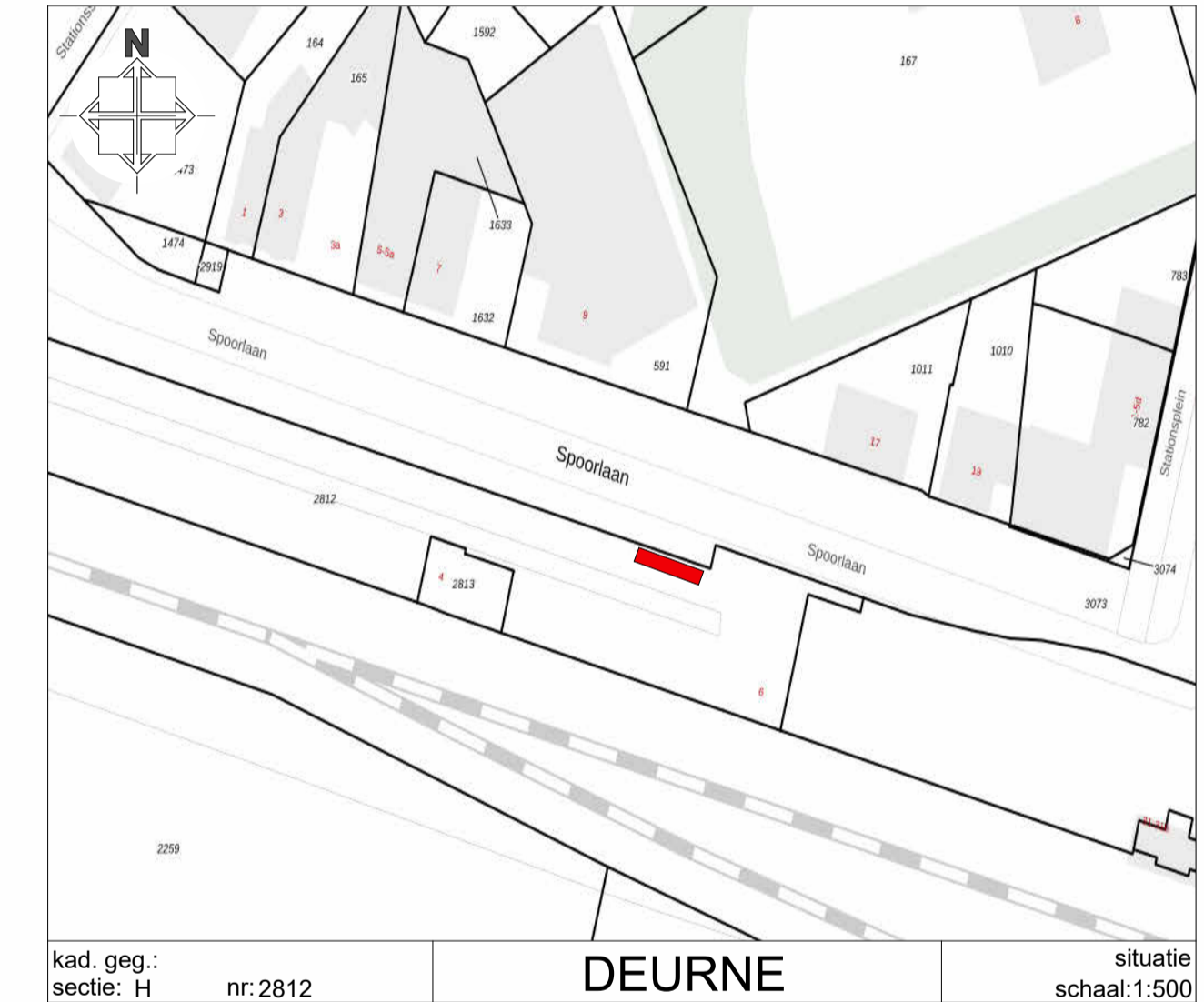

WIJZIGINGEN:

DATUM	OMSCHRIJVING
A	
B	
C	
D	
E	

opdrachtgever: [REDACTED]
 opdrachtadres: Spoorlaan, Deurne, Netherlands (Kavel nr: Deurne N 2812)
 project: Betreft het uitbreiden van de woning

getekend: [REDACTED]	tel: 0255 21 22 72	dat. get.: 2024.09.17	bladnr: 501
schaal: 1:100	Aanvraagtekening		projectnr.: 240790