

○ = 20 stalenbuispalen Ø219/235
 P.P.N op 4,7M- NAP
 trillingsarm (inwendig) geheid

Ruimtenummers

Begane grond, erfniveau

- 0.01 entree
- 0.02 meterkast
- 0.03 berging
- 0.04 bijkeuken
- 0.05 berging
- 0.06 techniek
- 0.07 berging

Verdieping, dijkniveau

- 1.01 overloop
- 1.02 overloop
- 1.03 slaapkamer
- 1.04 berging
- 1.05 slaapkamer
- 1.06 onbenoemde ruimte
- 1.07 badkamer
- 1.08 berging
- 1.09 wc
- 1.10 woonkamer/keuken
- 1.11 loggia

Vliering

- 2.01 onbenoemde ruimte
- 2.02 onbenoemde ruimte

Legenda

- rookmelder NEN2555
- ⊕ mechanische ventilatie
- ⊕ hemelwater afvoer
- meterkast
- ||||| garderobe

ALLE CONSTRUCTIEVE ONDERDELEN CONFORM OPGAVE CONSTRUCTEUR - MAATVOERING IN HET WERK CONTROLEREN

getekend door: DH
 wijzigingen: -

project: verbouwing Hooiberg Cellemuiden
 adres: Cellemuiden 43, te Hasselt
 onderwerp: begane grond, erfniveau

fase: BA bladnr. 101
 formaat: A3 schaal: 1:100
 projectnr. 2332 datum: 22/03/24



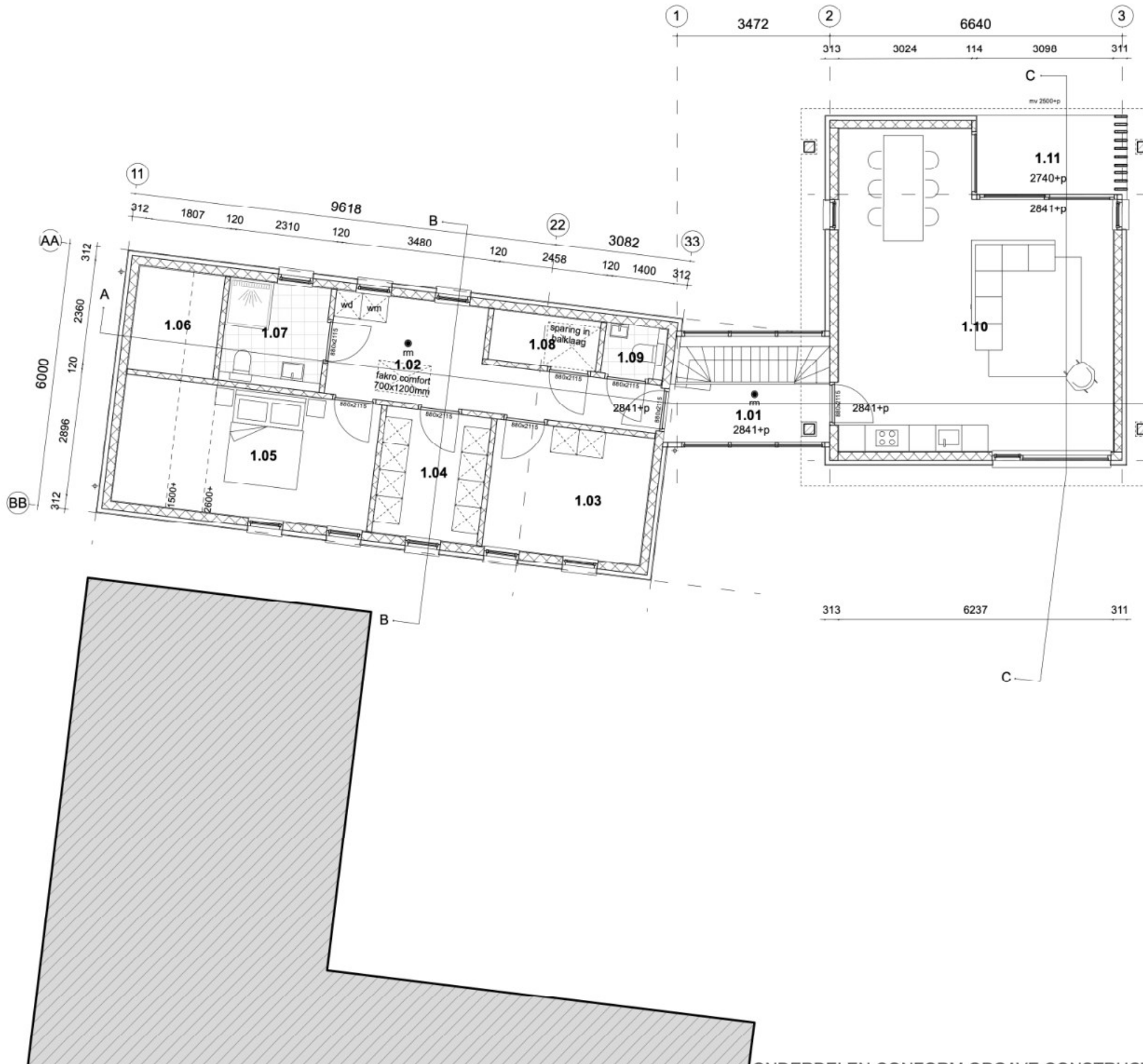

Ruimtenummers

Begane grond, erfniveau

- 0.01 entree
- 0.02 meterkast
- 0.03 berging
- 0.04 bijkeuken
- 0.05 berging
- 0.06 techniek
- 0.07 berging

Verdieping, dijkniveau

- 1.01 overloop
- 1.02 overloop
- 1.03 slaapkamer
- 1.04 berging
- 1.05 slaapkamer
- 1.06 onbenoemde ruimte
- 1.07 badkamer
- 1.08 berging
- 1.09 wc
- 1.10 woonkamer/keuken
- 1.11 loggia

Vliering

- 2.01 onbenoemde ruimte
- 2.02 onbenoemde ruimte

Legenda

- rookmelder NEN2555
- ⊕ mechanische ventilatie
- ⊕ hemelwater afvoer
- meterkast
- ||||| garderobe

ALLE CONSTRUCTIEVE ONDERDELEN CONFORM OPGAVE CONSTRUCTEUR - MAATVOERING IN HET WERK CONTROLEREN

getekend door: DH
wijzigingen: -

project: verbouwing Hooiberg Cellemuiden
adres: Cellemuiden 43, te Hasselt
onderwerp: 1e verdieping, dijkniveau

fase: BA
formaat: A3
projectnr.: 2332
bladnr.: 102
schaal: 1:100
datum: 22/03/24

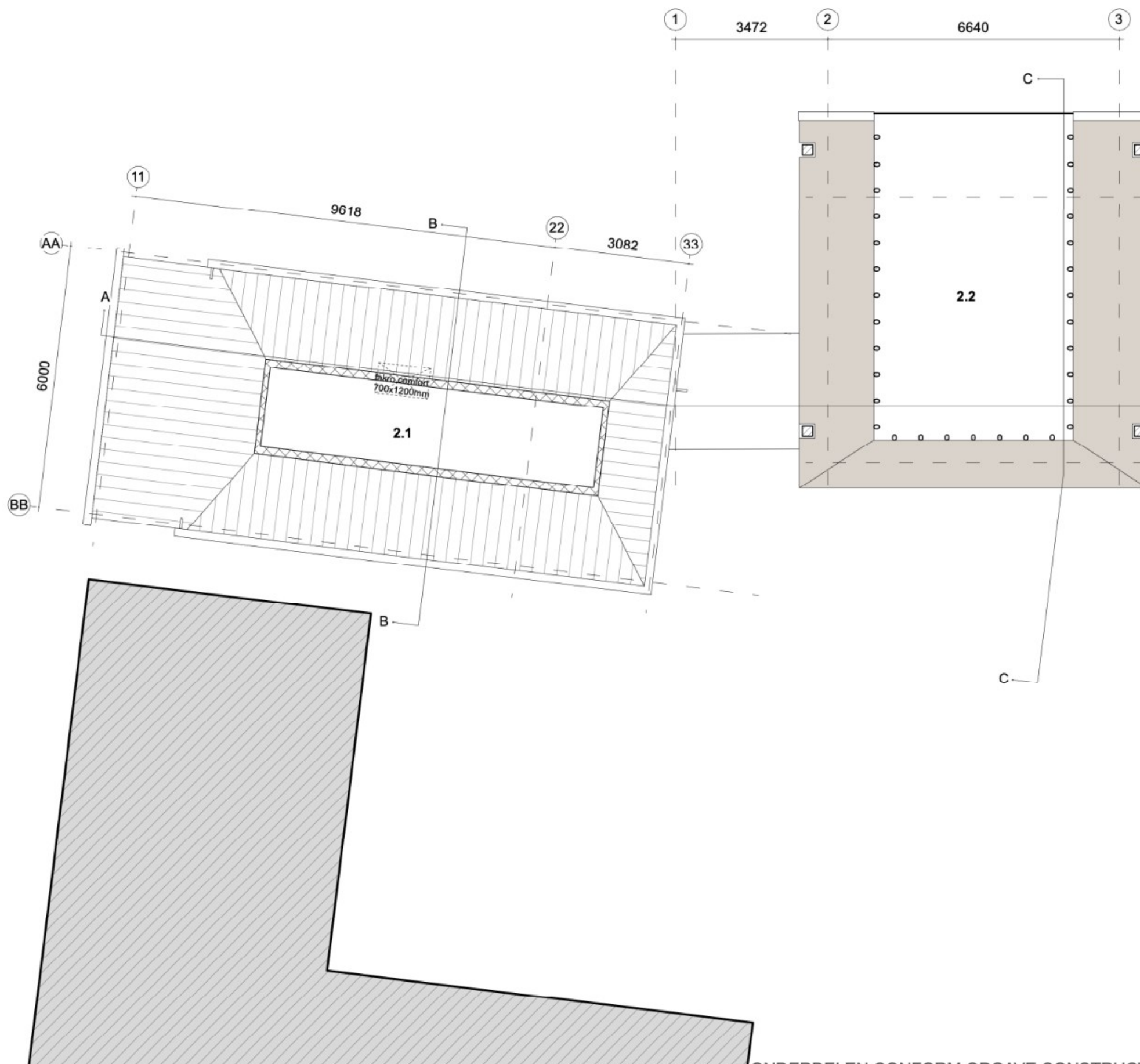

Ruimtenummers

Begane grond, erfniveau

- 0.01 entree
- 0.02 meterkast
- 0.03 berging
- 0.04 bijkeuken
- 0.05 berging
- 0.06 techniek
- 0.07 berging

Verdieping, dijkniveau

- 1.01 overloop
- 1.02 overloop
- 1.03 slaapkamer
- 1.04 berging
- 1.05 slaapkamer
- 1.06 onbenoemde ruimte
- 1.07 badkamer
- 1.08 berging
- 1.09 wc
- 1.10 woonkamer/keuken
- 1.11 loggia

Vliering

- 2.01 onbenoemde ruimte
- 2.02 onbenoemde ruimte

Legenda

- rookmelder NEN2555
- ⊕ mechanische ventilatie
- ⊕ hemelwater afvoer
- meterkast
- ++++ garderobe

ALLE CONSTRUCTIEVE ONDERDELEN CONFORM OPGAVE CONSTRUCTEUR - MAATVOERING IN HET WERK CONTROLEREN

getekend door: DH
wijzigingen: -

project: verbouwing Hooiberg Cellemuiden
adres: Cellemuiden 43, te Hasselt
onderwerp: vliering

fase: BA
formaat: A3
projectnr.: 2332
bladnr.: 103
schaal: 1:100
datum: 22/03/24



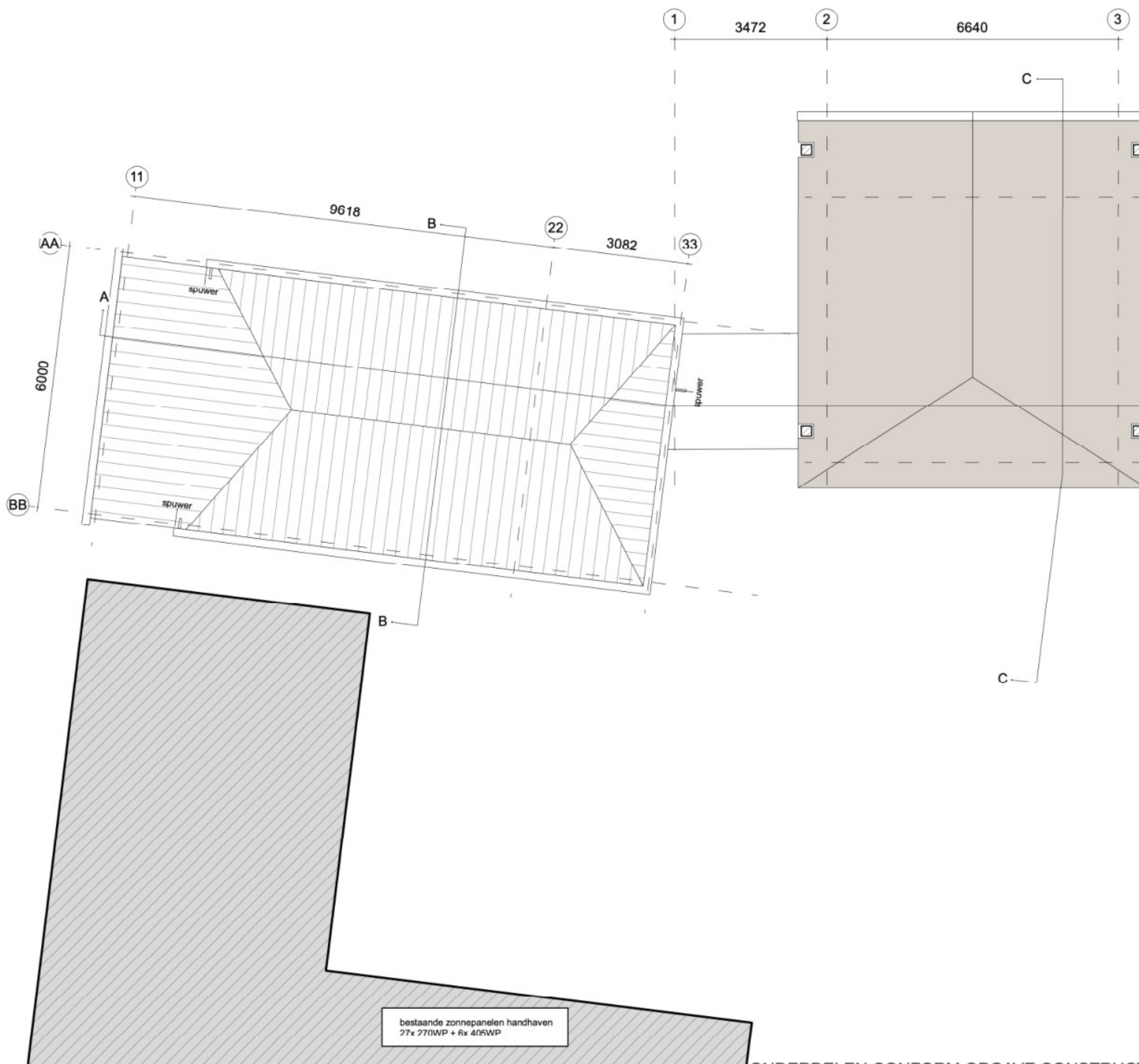

bestaande zonnepanelen handhaven
27x 270WP + 6x 405WP

Ruimtenummers

Begane grond, erfniveau

- 0.01 entree
- 0.02 meterkast
- 0.03 berging
- 0.04 bijkeuken
- 0.05 berging
- 0.06 techniek
- 0.07 berging

Verdieping, dijkniveau

- 1.01 overloop
- 1.02 overloop
- 1.03 slaapkamer
- 1.04 berging
- 1.05 slaapkamer
- 1.06 onbenoemde ruimte
- 1.07 badkamer
- 1.08 berging
- 1.09 wc
- 1.10 woonkamer/keuken
- 1.11 loggia

Vliering

- 2.01 onbenoemde ruimte
- 2.02 onbenoemde ruimte

Legenda

- rookmelder NEN2555
- ⊕ mechanische ventilatie
- ⊕ hemelwater afvoer
- meterkast
- ++++ garderobe

ALLE CONSTRUCTIEVE ONDERDELEN CONFORM OPGAVE CONSTRUCTEUR - MAATVOERING IN HET WERK CONTROLEREN

getekend door: DH
wijzigingen: -

project: verbouwing Hooiberg Cellemuiden
adres: Cellemuiden 43, te Hasselt
onderwerp: dakaanzicht

fase: BA
formaat: A3
projectnr.: 2332
bladnr.: 104
schaal: 1:100
datum: 22/03/24



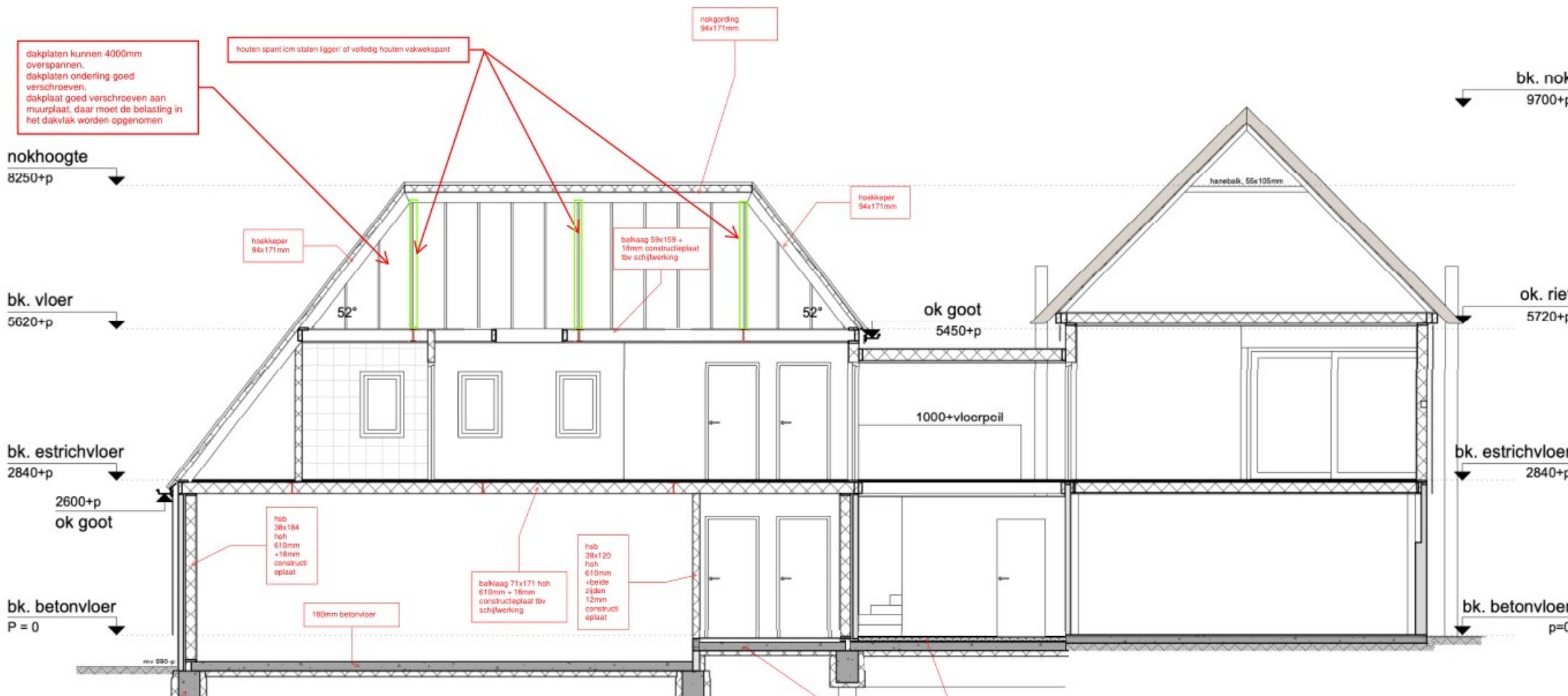

Vloer-/Wand-/Dakopbouw
 bk. nok 9700+p
VLOEROPBOUW BG (erfniveau) Rc>3,7
 - vloerwerking
 - dekvloer 70mm
 - PS combinatievloer Rc 3,7

VLOEROPBOUW VD1 (dijkniveau) Rc>3,7
 - vloerwerking
 - Knauf Brio vloer v.v. vloerverwarming 23mm
 - 18 underlayment
 - balklaag 70x195, conform nadere opgave constructeur
 - gevuld met minerale wol Rc>3,7 180mm
 - rachelwerk
 - plafondafwerking

VLOEROPBOUW VD2
 - 18 underlayment
 - balklaag 70x195, conform nadere opgave constructeur
 - rachelwerk
 - gipskartonplaat 9mm
 - stucwerk

DAKOPBOUW Rc>6,3:
 - Falk 1000GL golfplaat 120mm
 - sporenkap 38x184, conform nadere opgave constructeur

WANDOPBOUW 1:
 - underlayment 18mm
 - HSB frame 38x184
 - optioneel: gevuld met minerale wol Rc>4,7 en damprem
 - waterkerende dampopen folie
 - spouw 40mm
 - buitenblad 100mm
 - rachelwerk hor. en vert. 21x42
 - channelsiding vert. 25x200

WANDOPBOUW 2:
 - stucwerk
 - gipskartonplaat 12,5mm
 - underlayment 18mm
 - HSB frame 38x184
 - dampremmende folie
 - gevuld met minerale wol Rc>4,7
 - waterkerende dampopen folie
 - rachelwerk hor. en vert. 21x42
 - vezelcement platen 8mm, verticaal in lijn met kozijnen
 verlijmd conform voorschriften leverancier

WANDOPBOUW 3:
 - stucwerk
 - gipskartonplaat 12,5mm
 - underlayment 18mm
 - HSB frame 38x184
 - dampremmende folie
 - gevuld met minerale wol Rc>4,7
 - waterkerende dampopen folie
 - rachelwerk hor. en vert. 21x42
 - channelsiding vert. 18x145

voorstel is gording kap met (houten)spanten

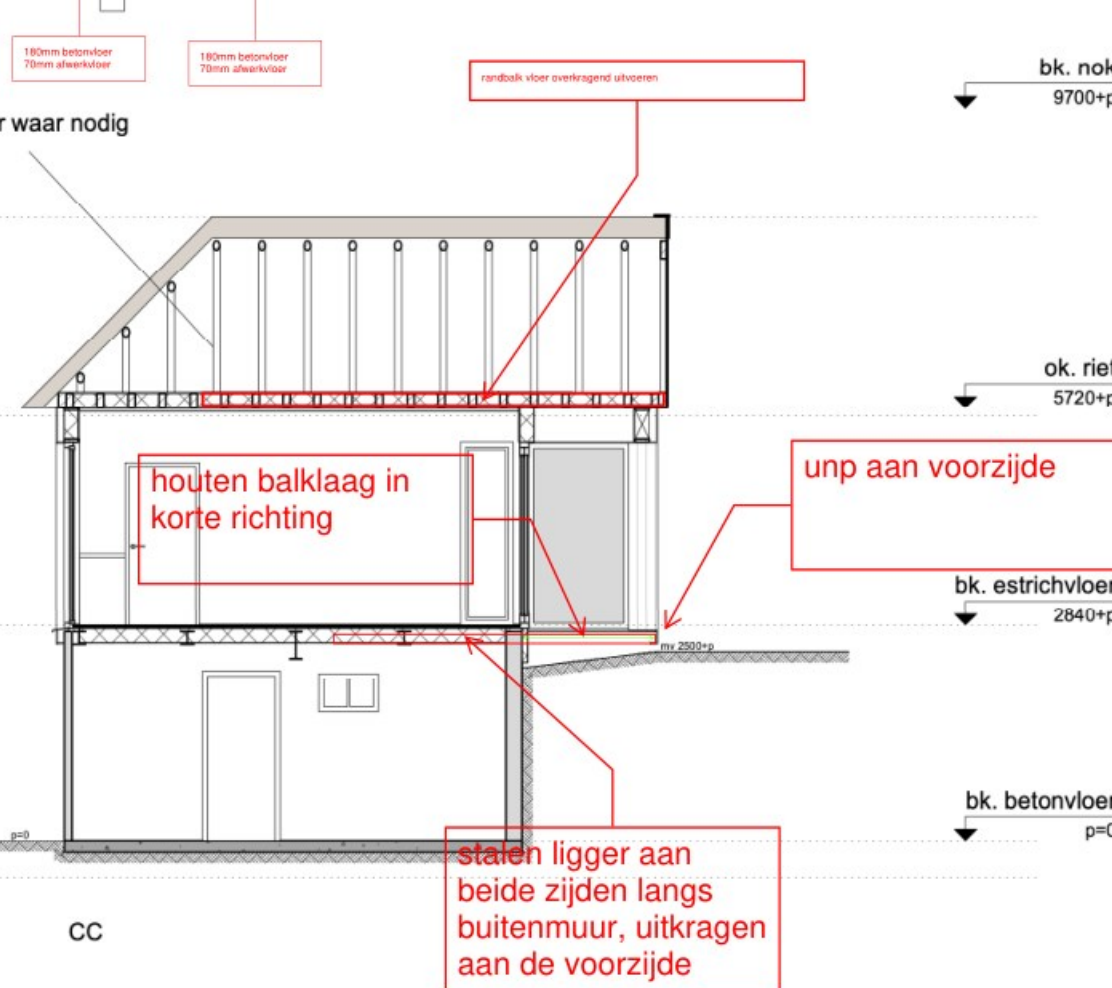
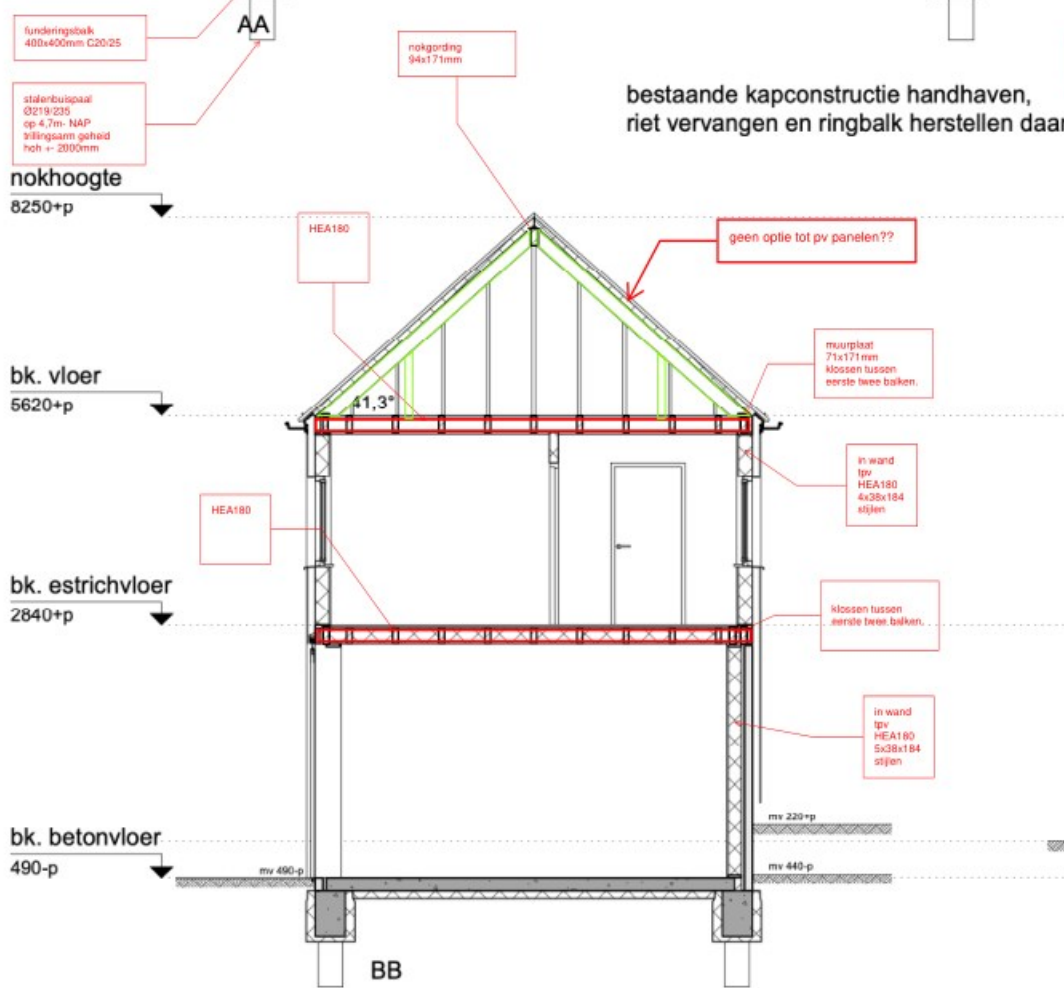

ALLE CONSTRUCTIEVE ONDERDELEN CONFORM OPGAVE CONSTRUCTEUR - MAATVOERING IN HET WERK CONTROLEREN

getekend door: DH
 wijzigingen: -

project: verbouwing Hooiberg Cellemuiden
 adres: Cellemuiden 43, te Hasselt
 onderwerp: doorsneden

fase: BA
 formaat: A3
 projectnr.: 2332
 bladnr.: 201
 schaal: 1:100
 datum: 22/03/24



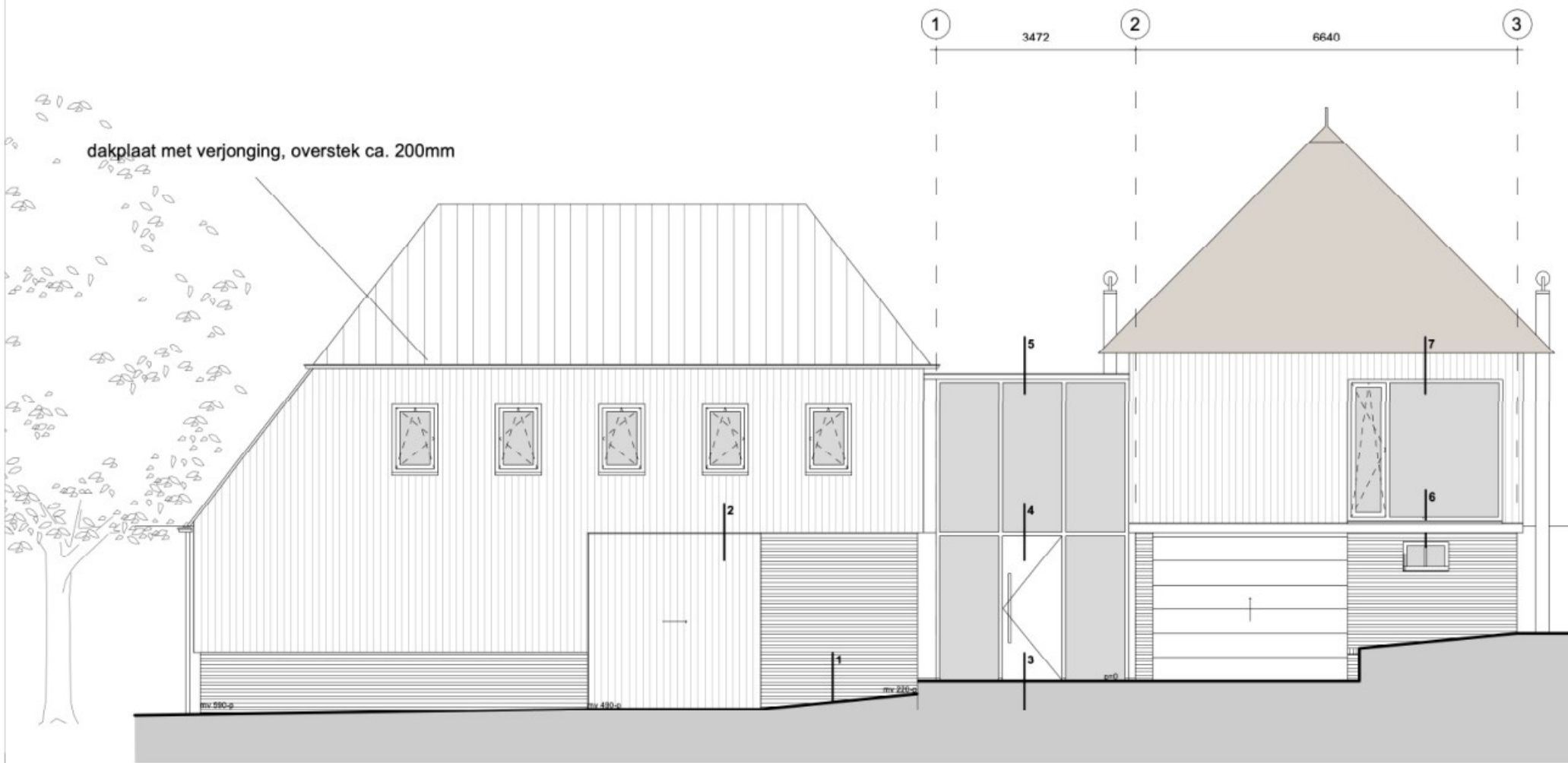

VOORAANZICHT (ERFZIJDE)

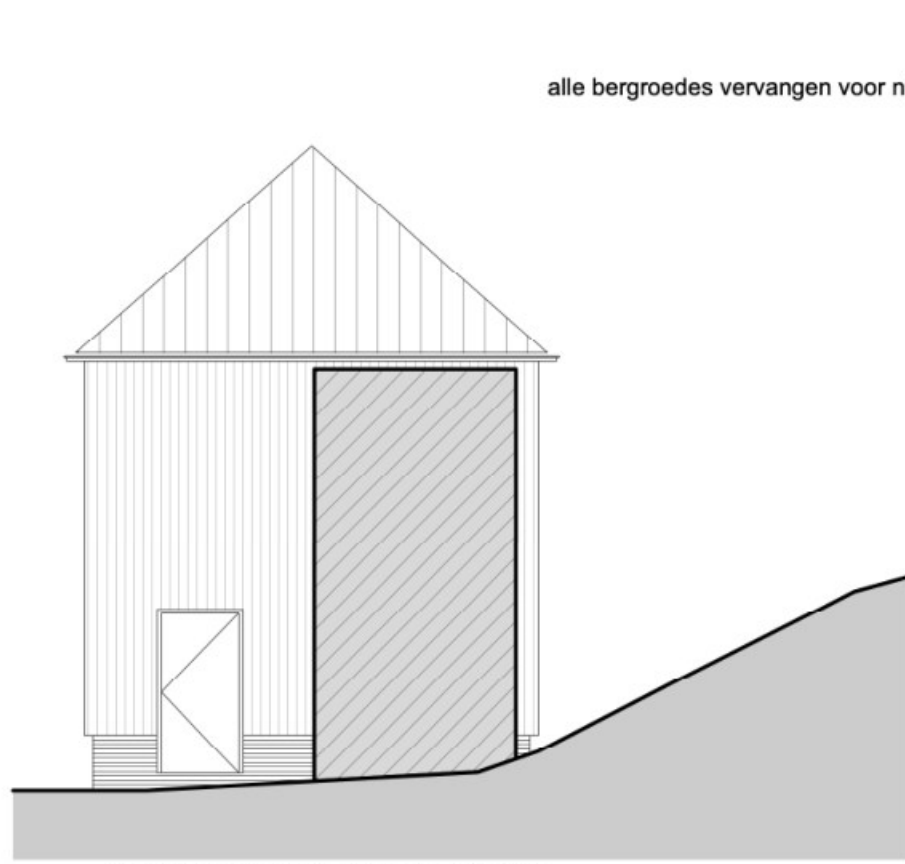

RECHTER ZIJAAZICHT, BIJGEBOUW

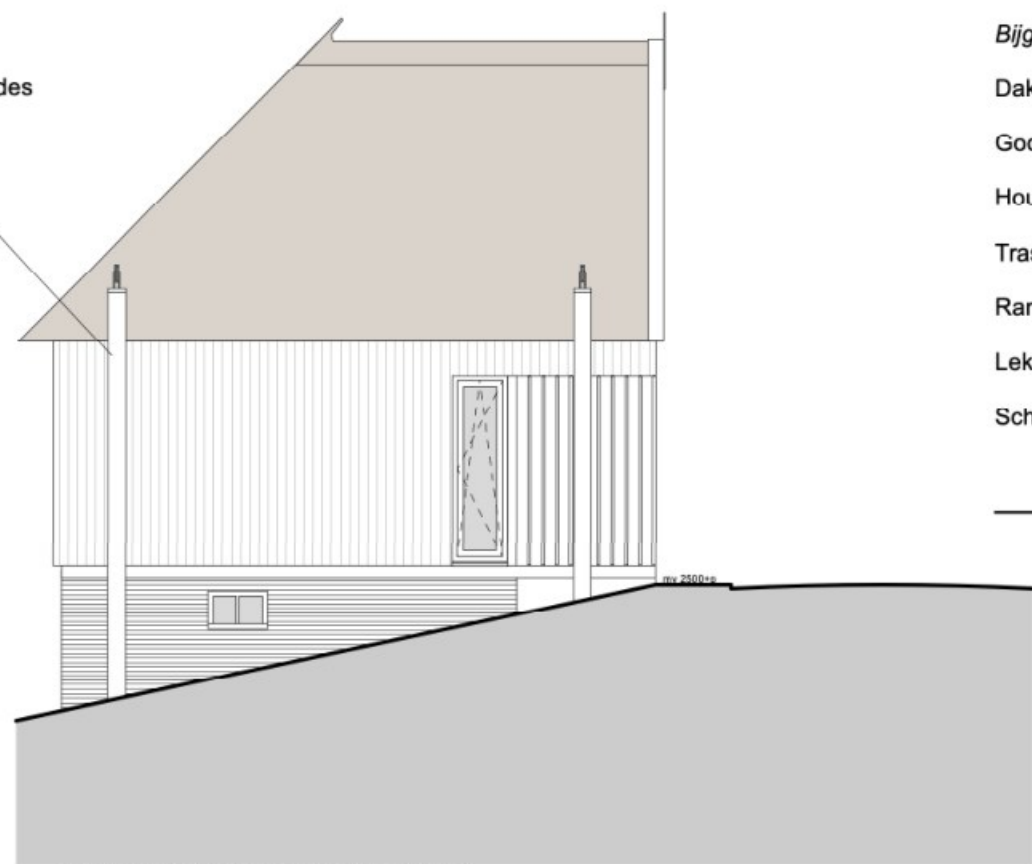

RECHTER ZIJAAZICHT, HOOIBERG

Materialen & Kleuren

Hooiberg

Dak	riet	natuur
Windveer	vuren houten delen	zwart
Houten gevel	channelsiding 145mm	zwart
Bergroedes	eiken hout	natuur, vergrijsd
Boei	watervast multiplex	wit
Metselwerk	WF, halfsteens	rood
Voegwerk	platvol	grijs
Ramen	hout	wit
Sectionaaldeur	metaal, sandwich	grijs

Tussenlid

Dak	bitumineuze dakbedekking	zwart
Boeir	watervast multiplex	antraciet Ral 7021
Gevel dijzijde	vezelcementplaat vert.	antraciet
Ramen en deuren	hardhout HR++	antraciet Ral 7021

Bijgebouw

Dak	Falk golfplaat	antraciet
Goot	Zinken bakgoot B44	grijs
Houten gevel	channelsiding 200	zwart
Trasraam	WF, halfsteend	rood
Ramen en deuren	hardhout HR++	antraciet Ral 7021
Lekdorpel	aluminium	antraciet Ral 7021
Schuifdeur	channelsiding 200	zwart

ALLE CONSTRUCTIEVE ONDERDELEN CONFORM OPGAVE CONSTRUCTEUR - MAATVOERING IN HET WERK CONTROLEREN

getekend door: DH
wijzigingen: -

project: verbouwing Hooiberg Cellemuiden
adres: Cellemuiden 43, te Hasselt
onderwerp: gevelaanzichten

fase: BA
formaat: A3
projectnr.: 2332
bladnr.: 301
schaal: 1:100
datum: 22/03/24



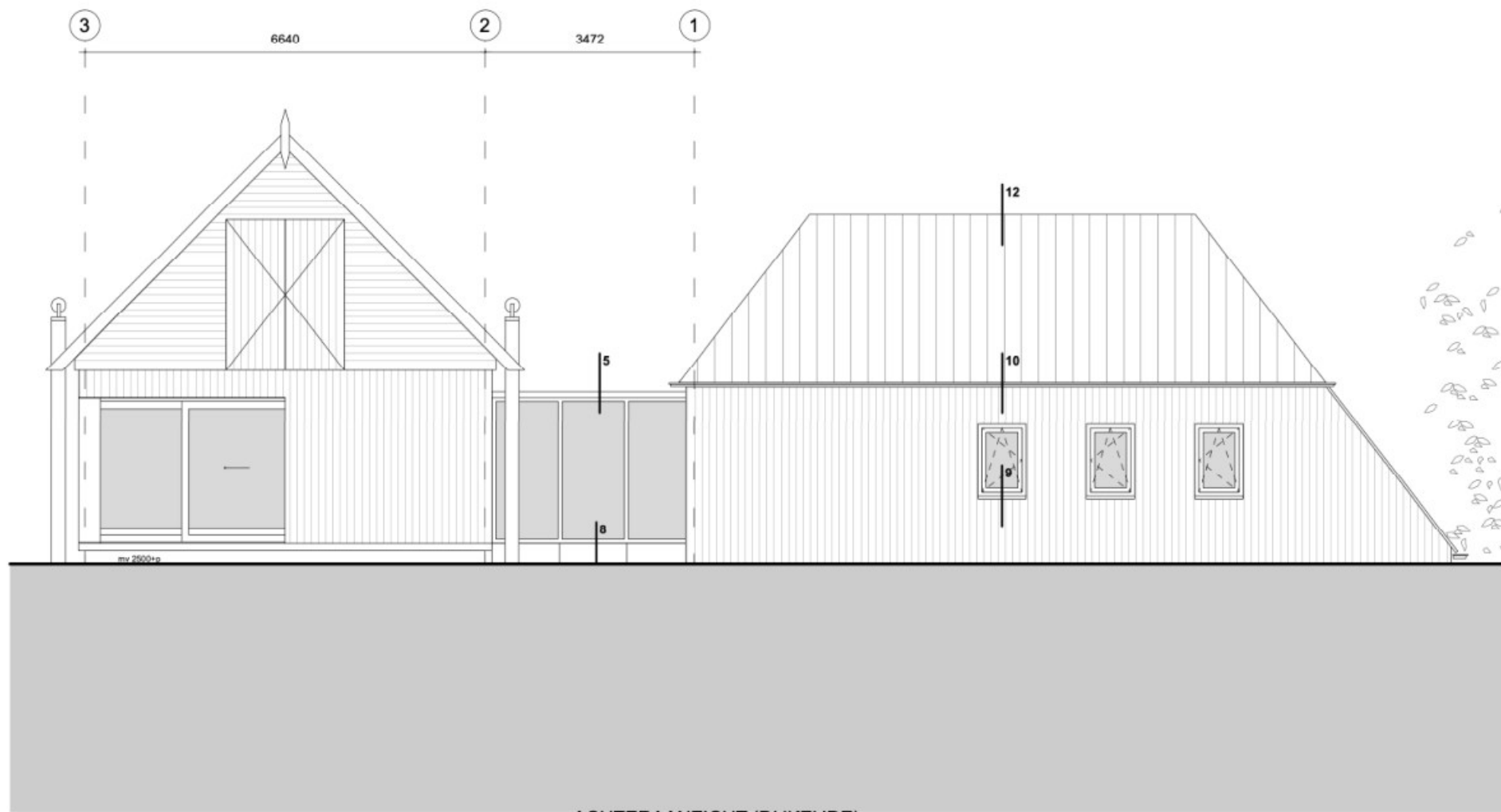

ACHTERAANZICHT (DIJKZIJDE)

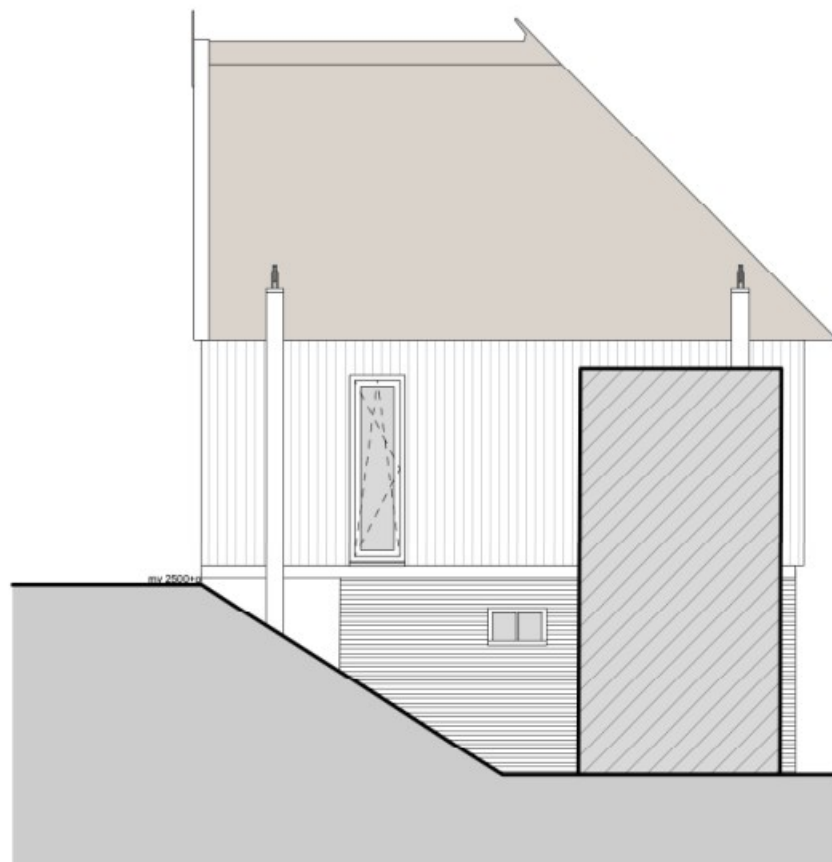

LINKER ZIJAAZICHT, HOOIBERG

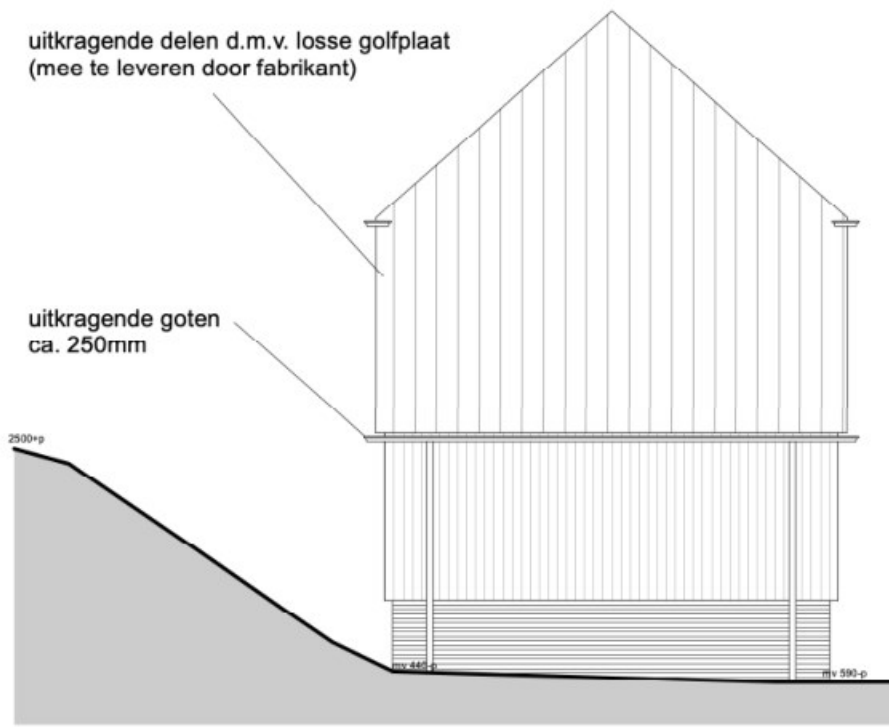

LINKER ZIJAAZICHT, BIJGEBOUW

Materialen & Kleuren

Hooiberg

Dak	riet	naturel
Windveer	vuren houten delen	zwart
Houten gevel	channelsiding 145mm	zwart
Bergroedes	eiken hout	naturel, vergrijsd
Boei	watervast multiplex	wit
Metselwerk	WF, halfsteens	rood
Voegwerk	platvol	grijs
Ramen	hout	wit
Sectionaaldeur	metaal, sandwich	grijs

Tussenlid

Dak	bitumineuze dakbedekking	zwart
Boeir	watervast multiplex	antraciet Ral 7021
Gevel dijzijde	vezelcementplaat vert.	antraciet
Ramen en deuren	hardhout HR++	antraciet Ral 7021

Bijgebouw

Dak	Falk golfplaat	antraciet
Goot	Zinken bakgoot B44	grijs
Houten gevel	channelsiding 200	zwart
Trasraam	WF, halfsteend	rood
Ramen en deuren	hardhout HR++	antraciet Ral 7021
Lekdorpel	aluminium	antraciet Ral 7021
Schuifdeur	channelsiding 200	zwart

ALLE CONSTRUCTIEVE ONDERDELEN CONFORM OPGAVE CONSTRUCTEUR - MAATVOERING IN HET WERK CONTROLEREN

getekend door: DH
wijzigingen: -

project: verbouwing Hooiberg Cellemuiden
adres: Cellemuiden 43, te Hasselt
onderwerp: gevelaanzichten

fase: BA
formaat: A3
projectnr.: 2332
bladnr.: 302
schaal: 1:100
datum: 22/03/24



BB

10040 184 18

WANDOPBOUW:

- underlayment 18mm
- HSB frame 38x184
- optioneel: gevuld met minerale wol Rc>4,7 en damprem
- waterkerende dampopen folie
- spouw 40mm
- buitenblad 100mm

VLOEROPBOUW BG (erfniveau) Rc>3,7

- vloerarwerking
- dekvloer 70mm
- PS combinatievloer Rc 3,7

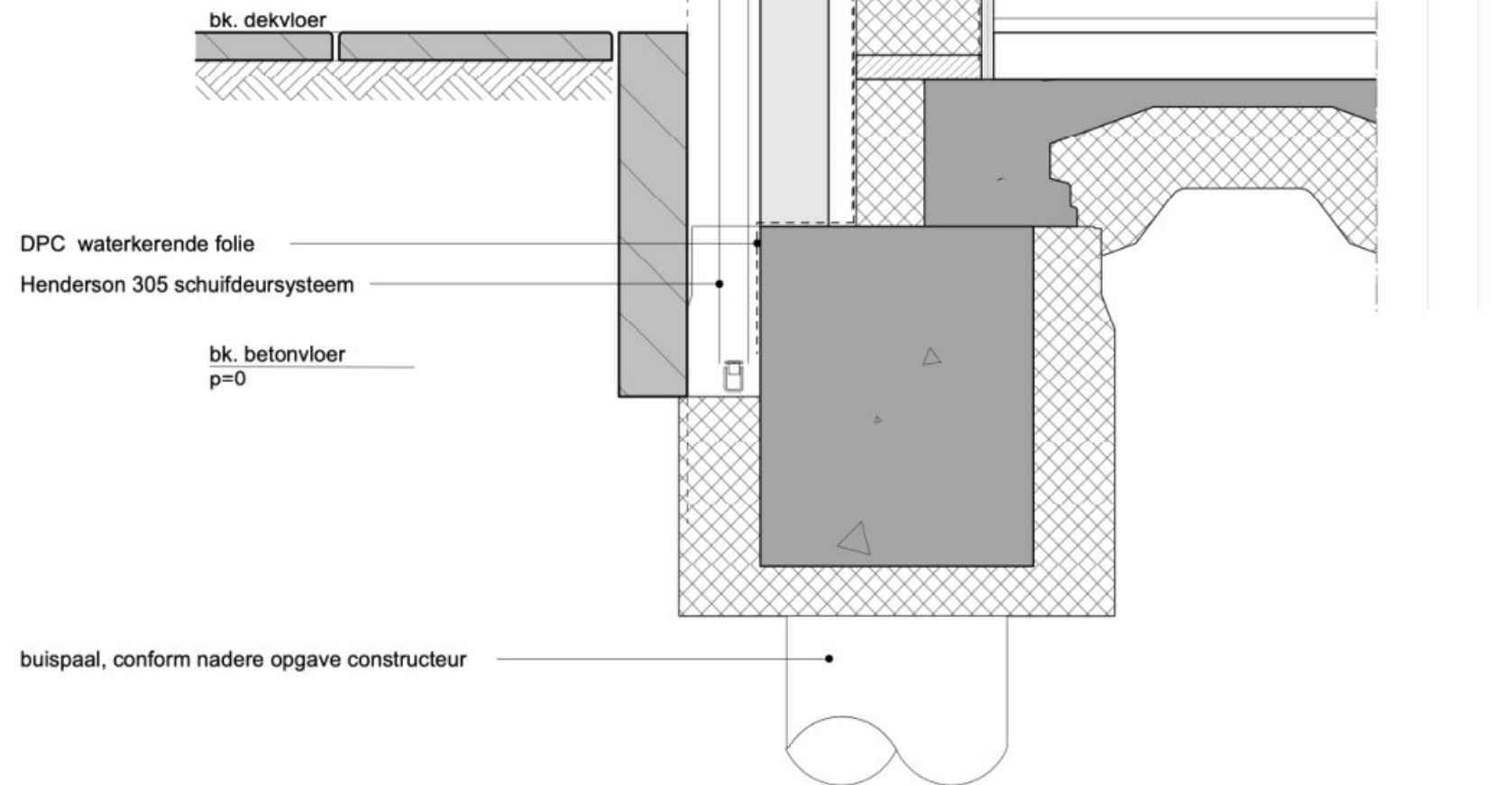

ALLE CONSTRUCTIEVE ONDERDELEN CONFORM OPGAVE CONSTRUCTEUR - MAATVOERING IN HET WERK CONTROLEREN

getekend door: DH
wijzigingen

project: verbouwing hooiberg
adres: Cellemuiden 43, 8061 RT Hasselt
onderwerp: details

fase: BA
formaat: A3
projectnr.: 2332
bladnr.: 701
schaal: 1:10
datum: 22/03/24

J

J

BB

1890 184 18

WANDOPBOUW:

- stucwerk
- gipskartonplaat 12,5mm
- underlayment 18mm
- dampremmende folie
- HSB frame 38x184
- gevuld met minerale wol Rc>4,7
- waterkerende dampopen folie
- rachelwerk vert. 28x69
- rachelwerk hor. 21x42
- channelsiding vert. 25x200

VLOEROPBOUW VD1 (dijkniveau) Rc>3,7

- vloerafwerking
- Knauf Brio vloer v.v. vloerverwarming 23mm
- 18 underlayment
- balklaag 70x195, conform nadere opgave constructeur
- gevuld met minerale wol Rc>3,7 180mm
- rachelwerk
- plafondafwerking

bk. estrichvloer
2841+p

kunststof ventilatieprofiel/insectenwerend gaas

ok. balklaag
2600+p

onderzijde afschuinen en behandelen met beits

Henderson 305 schuifdeursysteem

WANDOPBOUW:

- underlayment 18mm
- HSB frame 38x184
- optioneel: gevuld met minerale wol Rc>4,7 en damprem
- waterkerende dampopen folie
- spouw 40mm
- buitenblad 100mm

10040 184 18

ALLE CONSTRUCTIEVE ONDERDELEN CONFORM OPGAVE CONSTRUCTEUR - MAATVOERING IN HET WERK CONTROLEREN

getekend door: DH
wijzigingen

project verbouwing hooiberg
adres Cellemuiden 43, 8061 RT Hasselt
onderwerp details

fase BA
formaat A3
projectnr. 2332
bladnr. 702
schaal 1:10
datum 22/03/24

J

J

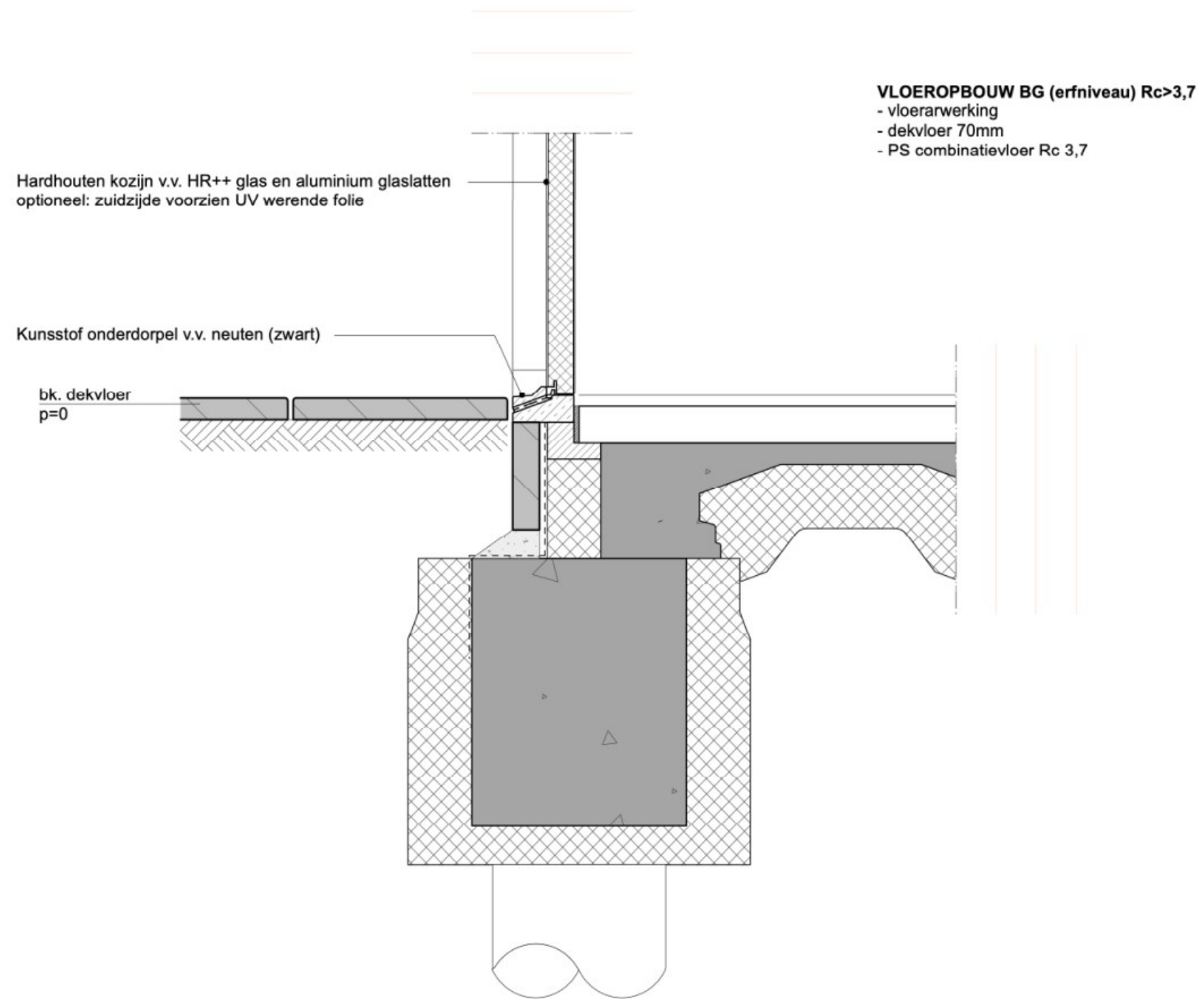

ALLE CONSTRUCTIEVE ONDERDELEN CONFORM OPGAVE CONSTRUCTEUR - MAATVOERING IN HET WERK CONTROLEREN

getekend door: DH
wijzigingen

project verbouwing hooiberg
adres Cellemuiden 43, 8061 RT Hasselt
onderwerp details

fase BA
formaat A3
projectnr. 2332
bladnr. 703
schaal 1:10
datum 22/03/24

Hardhouten kozijn v.v. HR++ glas en aluminium glaslatten
optioneel: zuidzijde voorzien UV werende folie

bk. estrichvloer
2841+p

ok. balklaag
2600+p

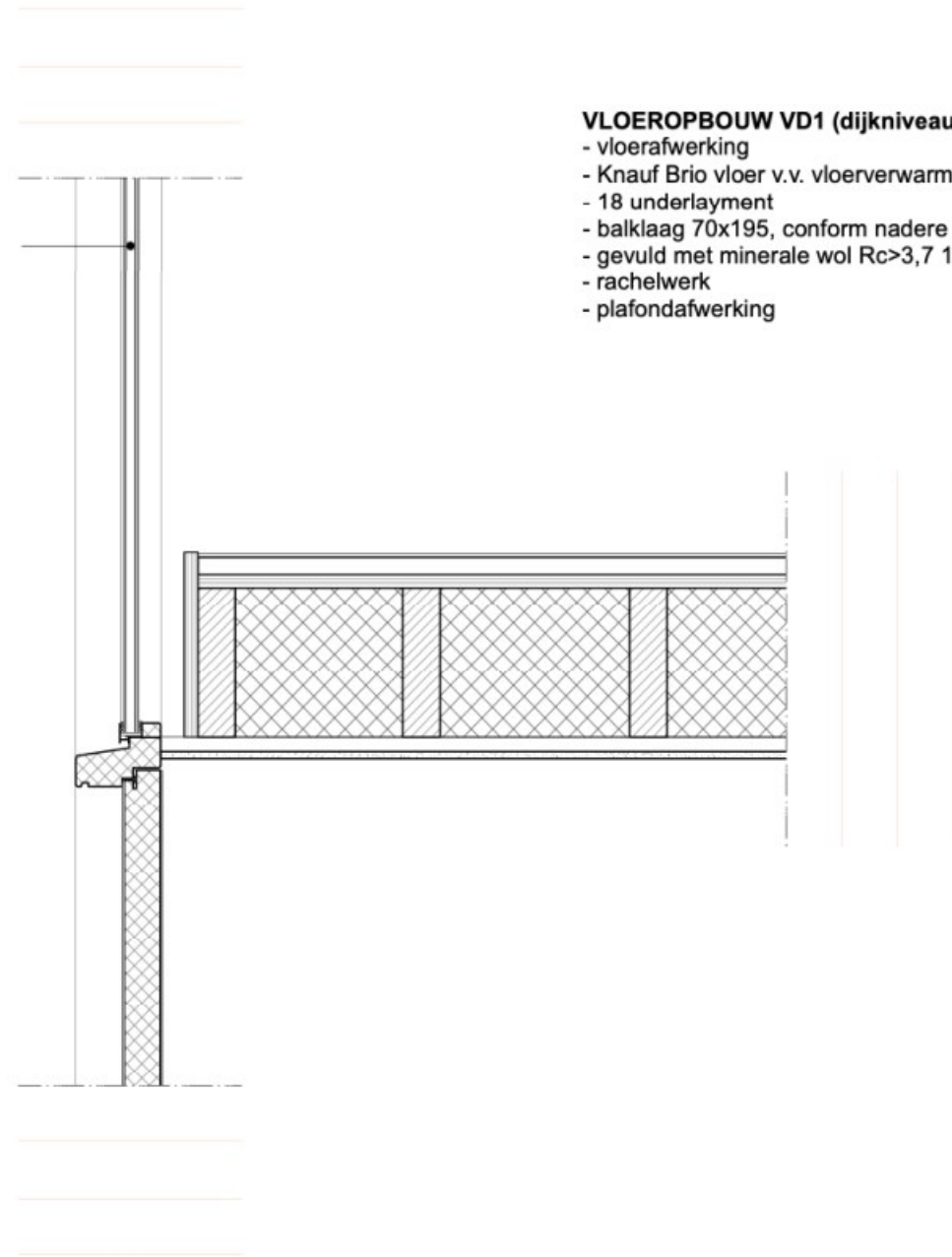

VLOEROPBOUW VD1 (dijkniveau) Rc>3,7

- vloerafwerking
- Knauf Brio vloer v.v. vloerverwarming 23mm
- 18 underlayment
- balklaag 70x195, conform nadere opgave constructeur
- gevuld met minerale wol Rc>3,7 180mm
- rachelwerk
- plafondafwerking

ALLE CONSTRUCTIEVE ONDERDELEN CONFORM OPGAVE CONSTRUCTEUR - MAATVOERING IN HET WERK CONTROLEREN

getekend door: DH
wijzigingen

project: verbouwing hooiberg
adres: Cellemuiden 43, 8061 RT Hasselt
onderwerp: details

fase: BA
formaat: A3
projectnr.: 2332
bladnr.: 704
schaal: 1:10
datum: 22/03/24

DAKOPBOUW Rc>6,3

- bitumineuze dakbedekking 2-laags
- 18 underlayment
- balklaag 70x195, conform nadere opgave constructeur
- gevuld met minerale wol Rc>6,3 180mm
- rachelwerk
- plafondafwerking

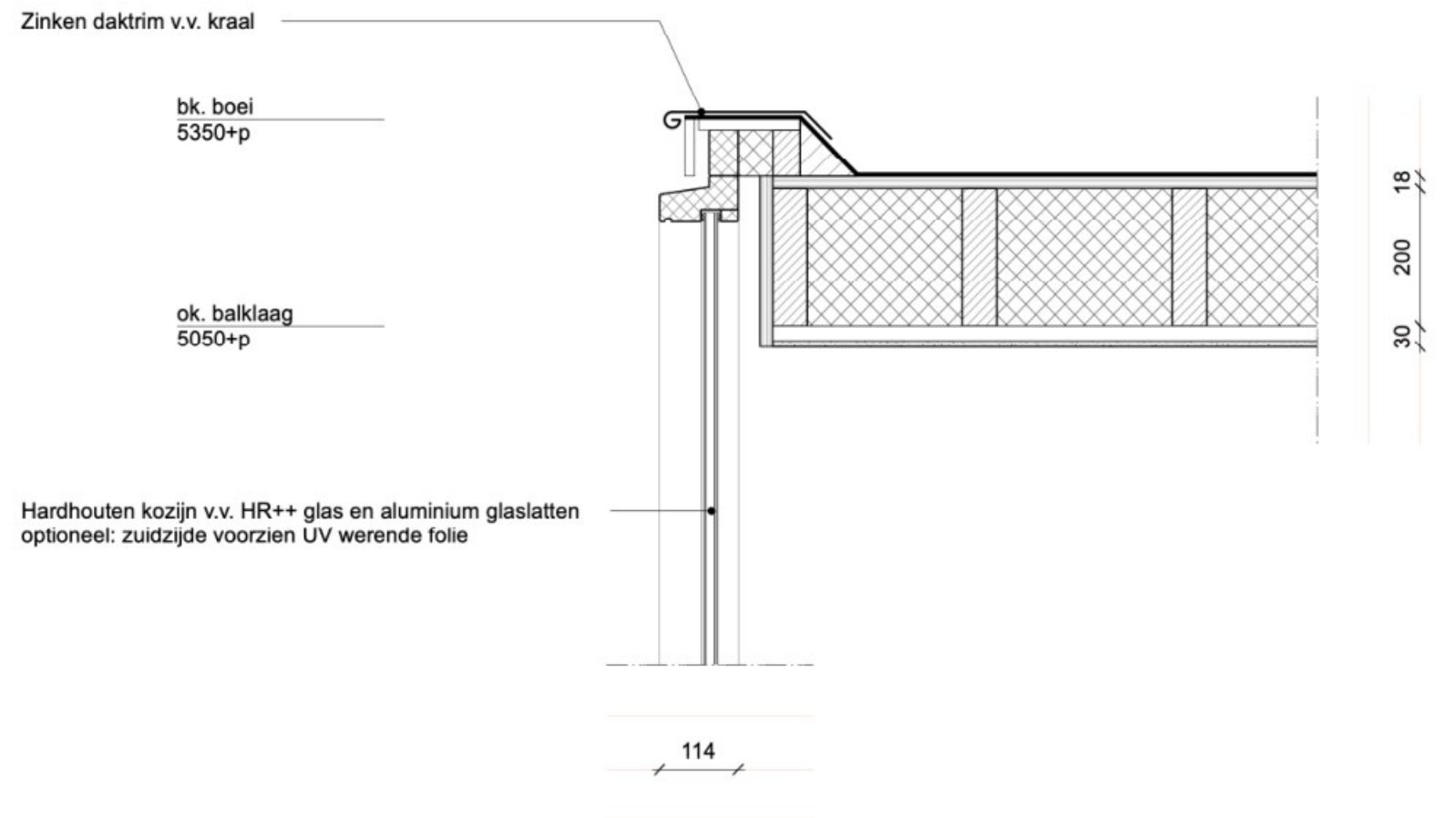

ALLE CONSTRUCTIEVE ONDERDELEN CONFORM OPGAVE CONSTRUCTEUR - MAATVOERING IN HET WERK CONTROLEREN

getekend door: DH
wijzigingen

project verbouwing hooiberg
adres Cellemuiden 43, 8061 RT Hasselt
onderwerp details

fase BA
formaat A3
projectnr. 2332
bladnr. 705
schaal 1:10
datum 22/03/24

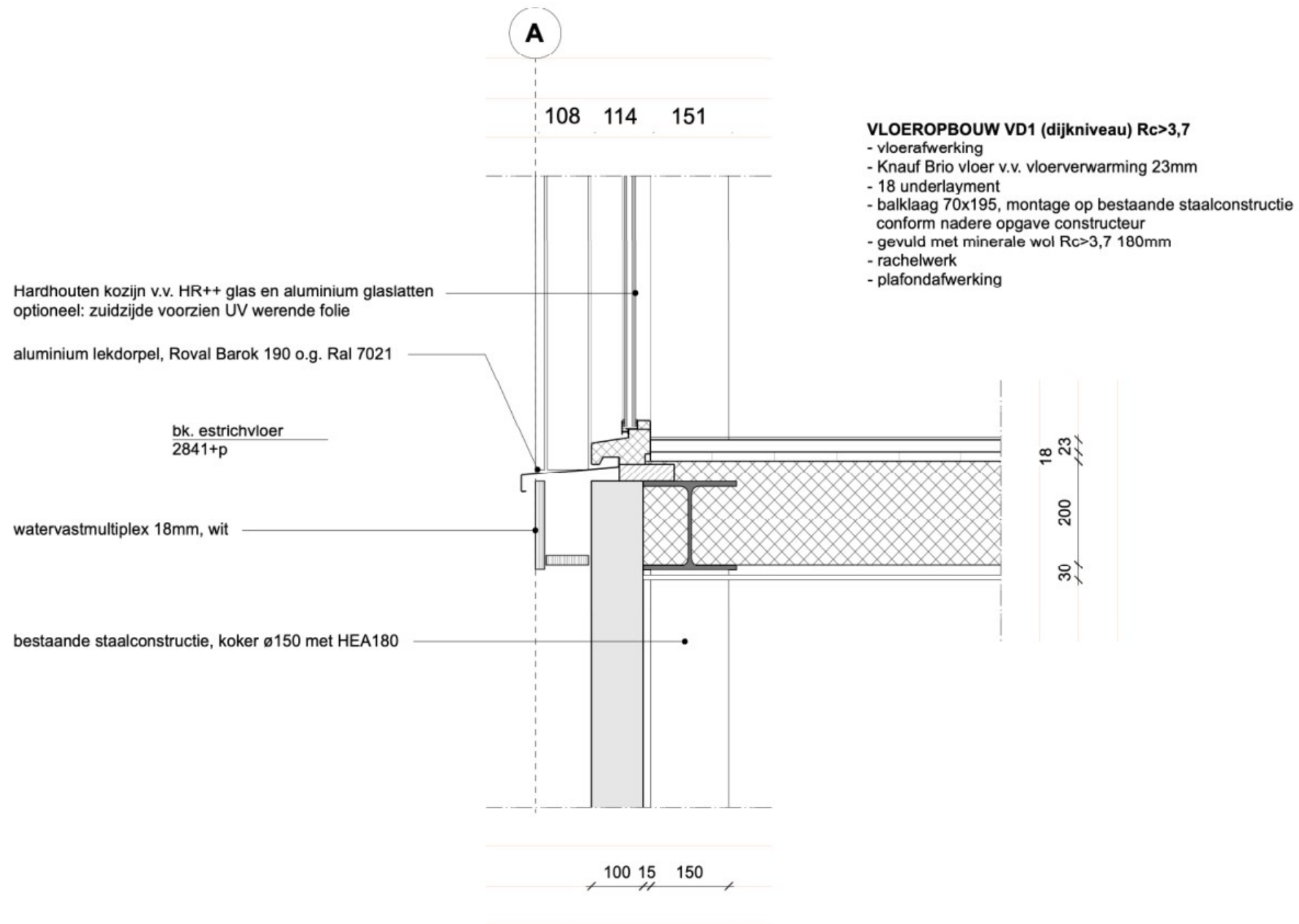

ALLE CONSTRUCTIEVE ONDERDELEN CONFORM OPGAVE CONSTRUCTEUR - MAATVOERING IN HET WERK CONTROLEREN

getekend door: DH
wijzigingen

project: verbouwing hooiberg
adres: Cellemuiden 43, 8061 RT Hasselt
onderwerp: details

fase: BA
formaat: A3
projectnr.: 2332
bladnr.: 706
schaal: 1:10
datum: 22/03/24

VLOEROPBOUW:

- underlayment 18mm
- balklaag 94x194 conform nadere opgave constructeur
- gevuld met minerale wol Rc>6,3
- damremmende folie
- rachelwerk
- gipskartonplaat 9mm

zetwerk

ok. riet = ok. balklaag
5720+p

WANDOPBOUW:

- stucwerk
- gipsplafondplaat 12,5mm
- underlayment 18mm
- dampremmende folie
- HSB frame 38x184
- gevuld met minerale wol Rc>4,7
- waterkerende dampopen folie
- rachelwerk vert. 28x69
- rachelwerk hor. 21x42
- channelsiding vert. 18x145

bk. kozijn
5270+p

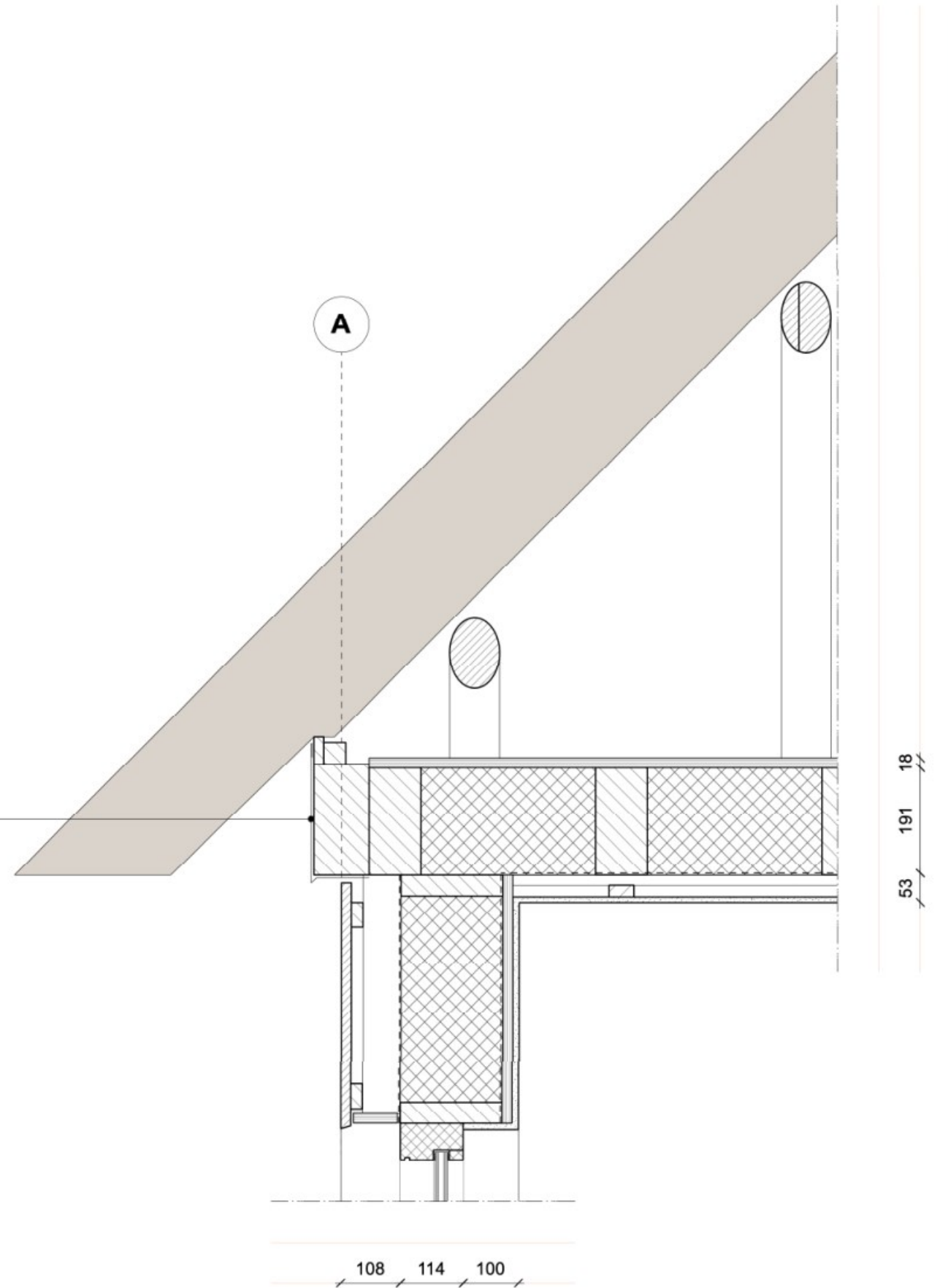

ALLE CONSTRUCTIEVE ONDERDELEN CONFORM OPGAVE CONSTRUCTEUR - MAATVOERING IN HET WERK CONTROLEREN

getekend door: DH
wijzigingen

project verbouwing hooiberg
adres Cellemuiden 43, 8061 RT Hasselt
onderwerp details

fase BA
formaat A3
projectnr. 2332
bladnr. 707
schaal 1:10
datum 22/03/24

J

J

bk. estrichvloer
2841+p

ok. balklaag
2600+p

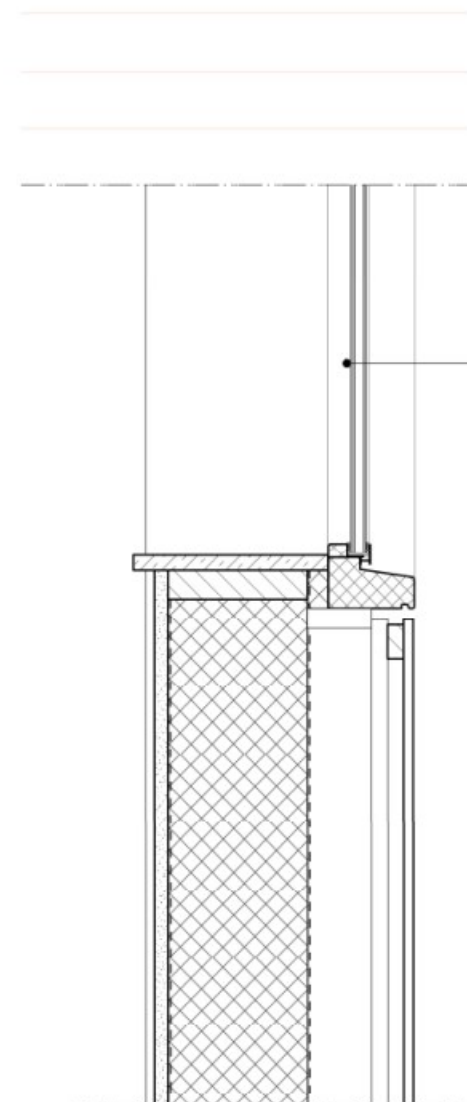

Hardhouten kozijn v.v. HR++ glas en aluminium glaslatten
optioneel: zuidzijde voorzien UV werende folie

WANDOPBOUW 2:

- stucwerk
- gipskartonplaat 12,5mm
- underlayment 18mm
- HSB frame 38x184
- dampremmende folie
- gevuld met minerale wol $R_c > 4,7$
- waterkerende dampopen folie
- rachelwerk hor. en vert. 21x42
- vezelcement platen 8mm, verticaal in lijn met kozijnen
verlijmd conform voorschriften leverancier

12 18 184 85 21 21

ALLE CONSTRUCTIEVE ONDERDELEN CONFORM OPGAVE CONSTRUCTEUR - MAATVOERING IN HET WERK CONTROLEREN

getekend door: DH
wijzigingen

project verbouwing hooiberg
adres Cellemuiden 43, 8061 RT Hasselt
onderwerp details

fase BA
formaat A3
projectnr. 2332
bladnr. 708
schaal 1:10
datum 22/03/24

BB

Hardhouten kozijn v.v. HR++ glas en aluminium glaslatten
optioneel: zuidzijde voorzien UV werende folie

ok. kozijn
3625+p

aluminium lekdorpel, Roval Barok 190 o.g. Ral 7021

WANDOPBOUW:

- stucwerk
- gipskartonplaat 12,5mm
- underlayment 18mm
- dampremmende folie
- HSB frame 38x184
- gevuld met minerale wol Rc>4,7
- waterkerende dampopen folie
- rachelwerk vert. 28x69
- rachelwerk hor. 21x42
- channelsiding vert. 25x200

18 21 69 181 21 12

ALLE CONSTRUCTIEVE ONDERDELEN CONFORM OPGAVE CONSTRUCTEUR - MAATVOERING IN HET WERK CONTROLEREN

getekend door: DH
wijzigingen

project verbouwing hooiberg
adres Cellemuiden 43, 8061 RT Hasselt
onderwerp details

fase BA bladnr. 709
formaat A3 schaal 1:10
projectnr. 2332 datum 22/03/24

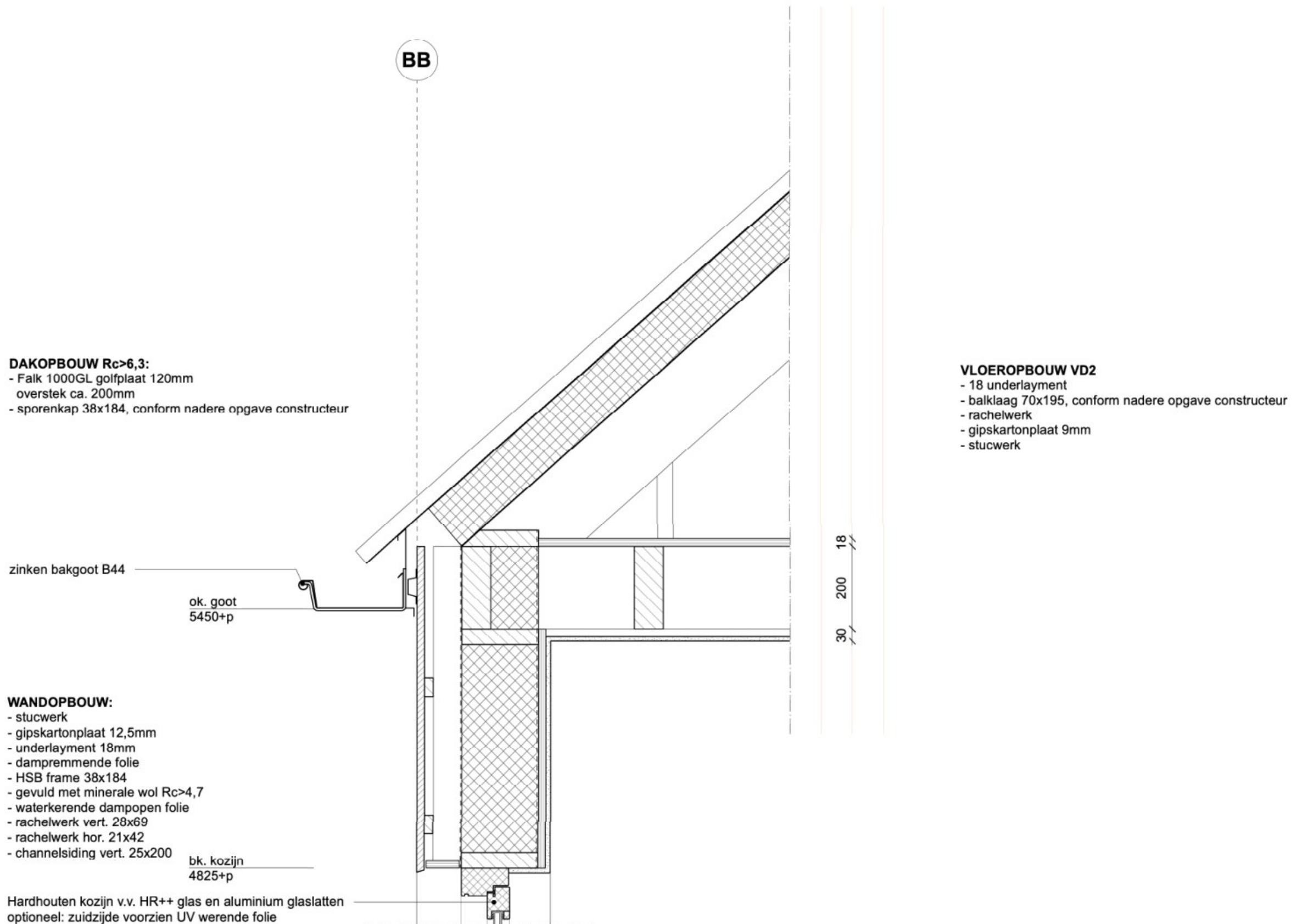

ALLE CONSTRUCTIEVE ONDERDELEN CONFORM OPGAVE CONSTRUCTEUR - MAATVOERING IN HET WERK CONTROLEREN

getekend door: DH
wijzigingen

project verbouwing hooiberg
adres Cellemuiden 43, 8061 RT Hasselt
onderwerp details

fase BA
formaat A3
projectnr. 2332
bladnr. 710
schaal 1:10
datum 22/03/24

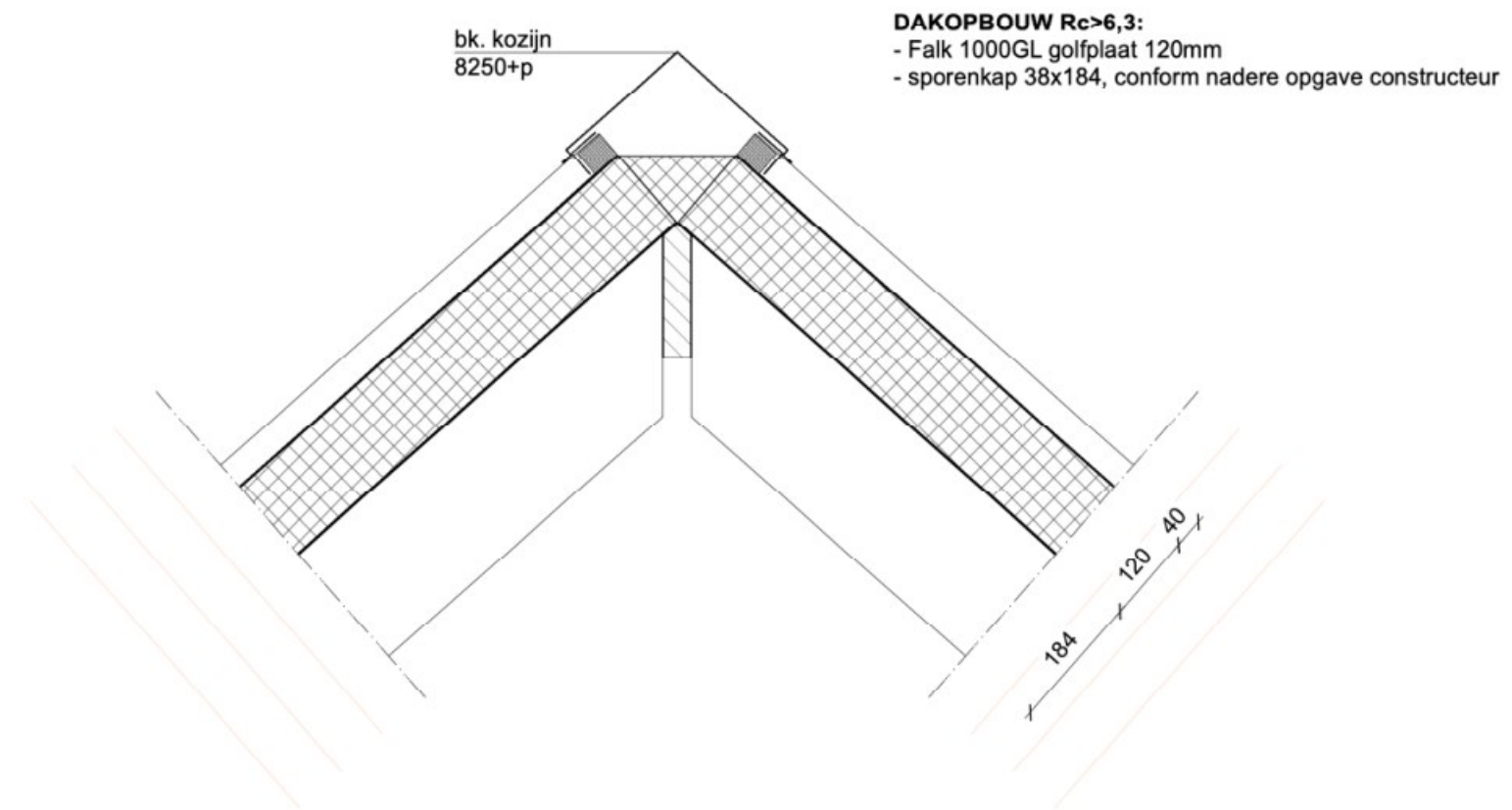

ALLE CONSTRUCTIEVE ONDERDELEN CONFORM OPGAVE CONSTRUCTEUR - MAATVOERING IN HET WERK CONTROLEREN

getekend door: DH
wijzigingen

project: verbouwing hooiberg
adres: Cellemuiden 43, 8061 RT Hasselt
onderwerp: details

fase: BA
formaat: A3
projectnr.: 2332
bladnr.: 711
schaal: 1:10
datum: 22/03/24

Toelichting grondslagen

In dit document kunt u secties terugvinden die onleesbaar zijn gemaakt. Deze informatie is achterwege gelaten op basis van de Wet open overheid (Woo). De letter die hierbij is vermeld correspondeert met de bijbehorende grondslag in onderstaand overzicht.

Legenda verwijzing	Artikel verwijzing	Uitzonderingsgrond
Artikel 5.1 lid 1 Woo – Absolute uitzonderingsgronden De openbaarmaking van deze informatie:		
A	art. 5.1 lid 1 a	Kan de eenheid van de Kroon in gevaar brengen
B	art. 5.1 lid 1 b	Kan de veiligheid van de Staat schaden
C	art. 5.1 lid 1 c	Betreft bedrijfs- en fabricagegegevens die vertrouwelijk aan de overheid zijn meegedeeld
D	art. 5.1 lid 1 d	Betreft persoonsgegevens als bedoeld in paragraaf 3.1 (bijzondere persoonsgegevens) of paragraaf 3.2 (persoonsgegevens van strafrechtelijke aard) van de Uitvoeringswet Algemene verordening gegevensbescherming, waarvoor geen toestemming is gegeven of door de betrokkene kennelijk zelf openbaar zijn gemaakt
E	art. 5.1 lid 1 e	Het betreft nummers die dienen ter identificatie van personen die bij wet of algemene maatregel van bestuur zijn voorgeschreven als bedoeld in artikel 46 van de Uitvoeringswet Algemene verordening gegevensbescherming, tenzij de verstrekking kennelijk geen inbreuk op de levenssfeer maakt
Artikel 5.1 lid 2 Woo – Relatieve uitzonderingsgronden Het belang van de openbaarmaking van deze informatie weegt niet op tegen:		
F	art. 5.1 lid 2 a	Het belang van de betrekkingen van Nederland met andere staten en met internationale organisaties
G	art. 5.1 lid 2 b	De economische of financiële belangen van de Staat, andere publiekrechtelijke lichamen of bestuursorganen
H	art. 5.1 lid 2 c	Het belang van de opsporing en vervolging van strafbare feiten
I	art. 5.1 lid 2 d	Het belang van de inspectie, controle en toezicht door bestuursorganen
J	art. 5.1 lid 2 e	Het belang van de eerbiediging van de persoonlijke levenssfeer van betrokkenen
K	art. 5.1 lid 2 f	Het belang van de bescherming van andere dan in art. 5.1 lid 1 sub c genoemde concurrentiegevoelige bedrijfs- en fabricagegegevens
L	art. 5.1 lid 2 g	Het belang van de bescherming van het milieu waar deze informatie betrekking op heeft
M	art. 5.1 lid 2 h	Het belang van de beveiliging van personen en bedrijven en het voorkomen van sabotage
N	art. 5.1 lid 2 i	Het belang van het goed functioneren van de Staat, andere publiekrechtelijke lichamen of bestuursorganen
O	art. 5.1 lid 4	Het belang dat de geadresseerde erbij heeft om als eerste kennis te kunnen nemen van de informatie (tijdelijke beperking)
P	art. 5.1 lid 5	De onevenredige benadeling welke, in uitzonderlijke gevallen, wordt toegebracht aan een ander belang dan genoemd in art. 5.1 de leden 1 en 2, bij andere informatie dan milieu-informatie.
Q	art. 5.1 lid 6	Het belang genoemd in artikel 5.1 lid 1 c, het hier milieu-informatie betreft waardoor, bij openbaarmaking, ernstige schade wordt toegebracht aan het genoemde belang in artikel 5.1 lid 1c
Artikel 5.2 lid 1 Woo – Persoonlijke beleidsopvattingen De informatie uit documenten betreft:		
R	art. 5.2 lid 1	Persoonlijke beleidsopvattingen. Onder persoonlijke beleidsopvattingen worden verstaan ambtelijke adviezen, visies, standpunten en overwegingen ten behoeve van intern beraad, niet zijnde feiten, prognoses, beleidsalternatieven, de gevolgen van een bepaald beleidsalternatief of andere onderdelen met een overwegend objectief karakter
S	Art. 5.2 lid 2	Tot personen te herleiden gegevens, met betrekking tot door het bestuursorgaan, met het oog op een goede en democratische bestuursvoering, verstrekte informatie die kwalificeert als persoonlijke beleidsopvattingen