

- Doorsnede A - A - gebouw 1 -

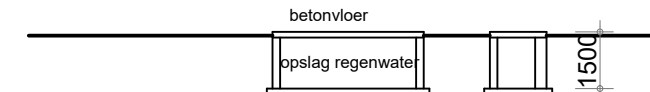

- Doorsnede B - B - gebouw 2 -

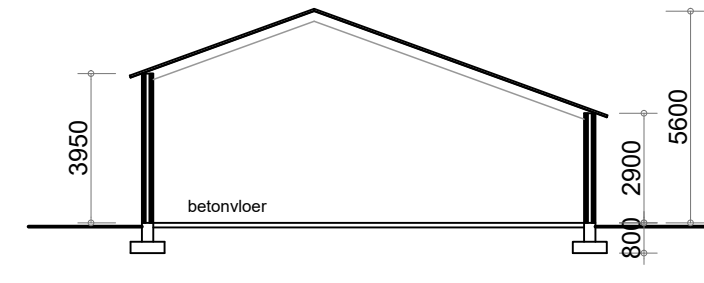

- Doorsnede C - C - gebouw 3 -

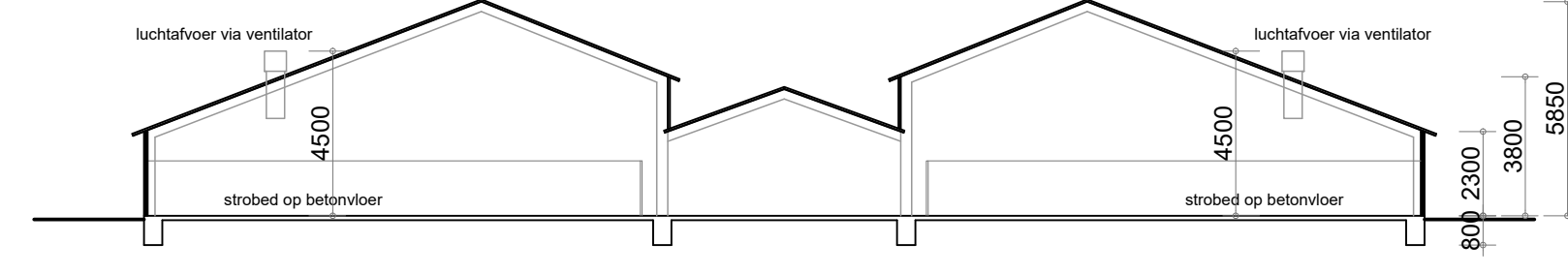

- Doorsnede D - D - gebouw 4 -

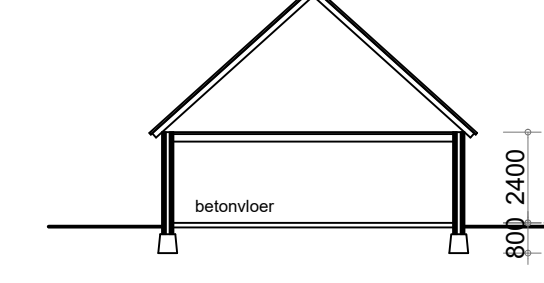

- Doorsnede E - E - gebouw 5 -

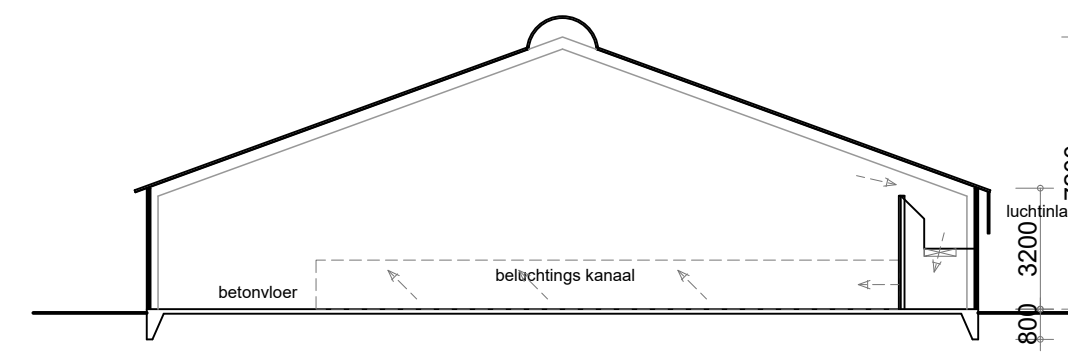

- Doorsnede F - F - gebouw 6 -

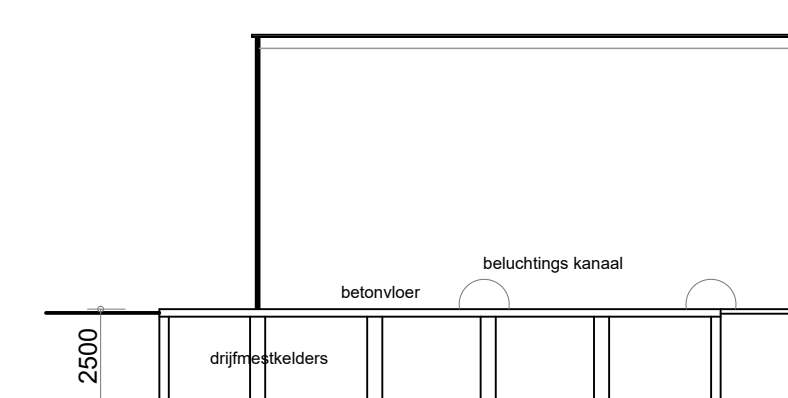

- Doorsnede G - G - gebouw 6 -



Situatie Gem. Deurne
Sectie H no 9157 +9649 + 9650
Schaal 1 - 2000

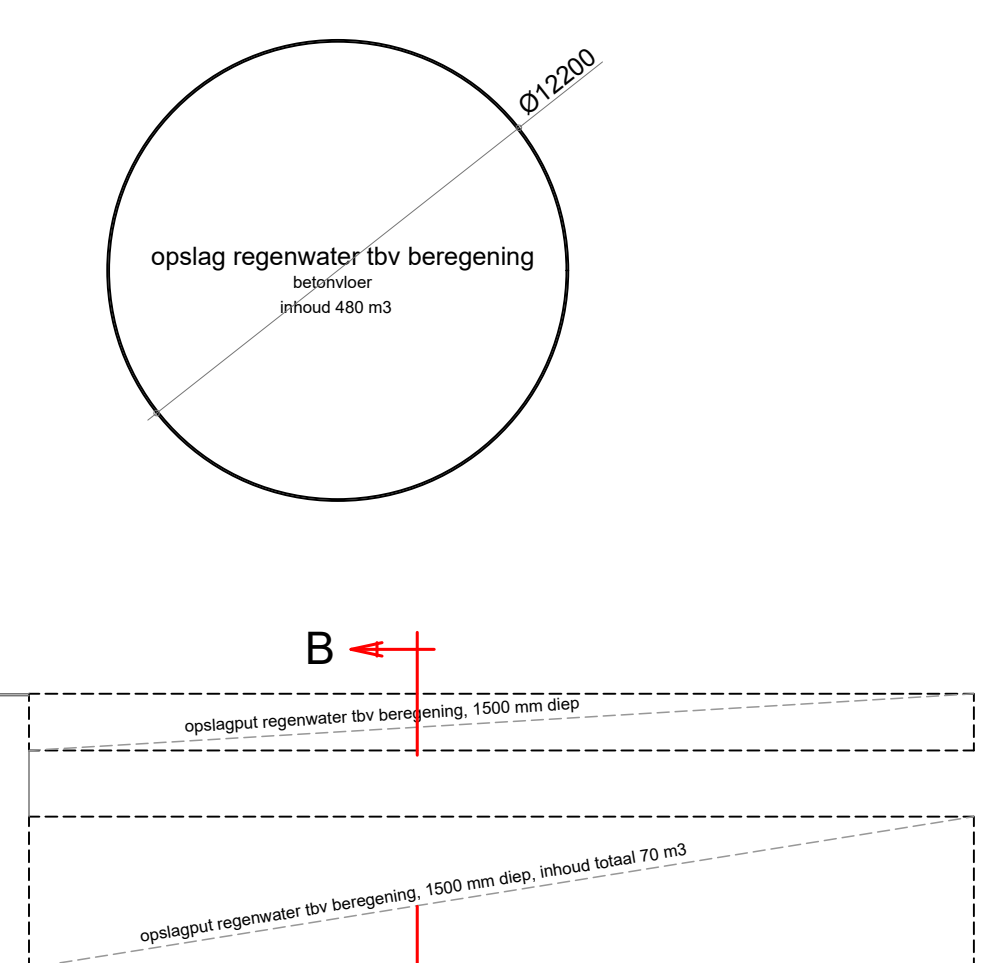

Gebouw nr	Diersoort	Aantallen	Plaatsen	Huisvesting
4	Vleesvee 6-24 mnd	140	140	TR A.6.100

Gebouw nr	Gebouw type	Gevelvlak	Materiaal
0	Bedrijfswooning	Wanden Dak Vloer	Baksteen Dakpannen Beton
1	Werkuigenberging	Wanden Dak Vloer	Beton / damwandplaten Sandwichpanelen Beton
3	Werkplaats	Wanden	Baksteen
5	Kantine / berging	Dak Vloer	Goffplaten Beton
4	Rundveestal / opslagruimte	Wanden	Beton / damwandplaten
6	Opslagruimte	Dak Vloer	Sandwichpanelen Beton
7	Berging / opslagruimte	Wanden Dak Vloer	Baksteen Goffplaten Beton

Gebouw nr	Gebouw type	Muurplaat-hoogte (m1)	Nokhoogte (m1)	Gemiddelde hoogte (m1)	Emissiepunt hoogte (m1)
4	Rundveestal	2,30 / 3,80	5,85	4,33	1,50

Nr.	Omschrijving	Aantal	Elektrische vermogen	Stook vermogen
1	Motor koelcel, vent. 2x 0,3 kw = koelmotor 1,2 kw, koelmiddel R134a 3,5 kg	1	1,80	
2	Dieseltank, dubbelwandig in lekbak, inhoud 5000 L, met handpomp, 1,0 kw	1	1,0	
3	Verplaatsbare buigedrukmeter, 2,5 kw	1	2,50	
4	Werkbank met handgereedschap, totaal 5,0 kw	1	5,0	
5	Verplaatsbaar lasapparaat, 5 kVA	1	0,0	
6	Verplaatsbare compressor 2,1 kw	1	2,10	
7	Kolomboommachine 0,75 kw	1	0,75	
8	Tractor, 85 kw	3	0,0	
9	Impandige ventilatoren tbv. verlichting producten, 10x 2,5 kw 1400 omw/min	1	25,0	
10	Diverse motoren / kleppen tbv. verlichting landbouwproducten totaal 3 kw	1	3,0	
11	Ventilator 0,2 kw 1400 omw/min Ø 50 cm	2	0,40	
Totaal elektrische vermogen			41,55 kw	
Totaal stook vermogen				0 kw

Behoort bij de melding activiteitenbesluit van:

Aldenzee beheer BV
Kwadeslaartweg 9b
5752 PV Deurne
Bedrijf: Goorsebergweg 12, 5752 PX Deurne.

Werk: Tekenning melding activiteitenbesluit. Bedrijf: Goorsebergweg 12, 5752 PX Deurne	Werk nr: 5263-1
Opdrachtgever: Aldenzee beheer BV Kwadeslaartweg 9b 5752 PV Deurne tel: fax:	gew. d.d. 22-03-2023V4 gew. d.d. 07-03-2023V2 d.d. 16-11-2022V1 Schaal 1:200

van den SCHOOR bouwkundig ontwerp bureau BV
 Gildelaan 7, 6095 AL Baexem
 tel: 0475-451697
 www.vandenschoor.nl info@vandenschoor.nl