

Opmerkingen:

- Peilmaten: Peil = 0 = 1000-NAP
- Maatvoering in millimeters
- Alle sloopwerkzaamheden in samenhang met Bestaande en Nieuwe toestand tekeningen van Architect.
- Alle sloopwerkzaamheden in samenhang met constructie tekeningen van constructeur.
- Monumentale onderdelen demonteren/opslaan i.o.m. directie

- Verwijderen onderdelen**
- Gehele CV-installatie incl. leidingen
 - MV-Boxen verwijderen incl. kanalen
 - Roosters
 - Gehele E-installatie incl. gevels
 - Armaturen

- Te beschermen onderdelen**
- Bestaande te handhaven spiltrappen
 - Brandmeld installaties
 - Electra goten/ banen en bekabeling t/bv Brandmeld installatie

- Te maken sparringen $\geq \varnothing 40mm$**
- In overleg met E-instalateur
 - In overleg met W-instalateur

Rapporten:

V & G plan	d.d. 15-12-2023
Restauratie werkplan	d.d. 15-12-2023
Constructieve omschrijving	d.d. 15-12-2023
Oplegmemo adviezen Crux	d.d. 04-04-2023
Funderingsadvies	d.d. 24-02-2023
Bemalingsadvies	d.d. 03-03-2023
Bouwkeupadvies	d.d. 24-02-2023
Verkennd bodem- en verhardingsonderzoek	d.d. 01-12-2020

Renvooi

symbool verklaring

- Pijpen en afvoeren verwijderen
- Te slopen wand/pui
- Te slopen wand/pui - constructief
- Te slopen vloer/dak
- Te maken kanaal sparring
- Te slopen onderdeel
- Niet te slopen / te beschermen onderdeel

huidige brandmeldt installatie handhaven

OPDRACHTGEVER:		VERNUMMER:	
Gashouder cultuur podium		DO	1913
Plattegrond Begane grond (sloop)		DO	1913_0514.dwg
DATUM: 15-12-2023 V		BEWILZIGD:	
SCHAAL: 1:100		DEFINITIEF	
GETEKEND:	AFMETING: AO	TEKENAANVAK	
		091	

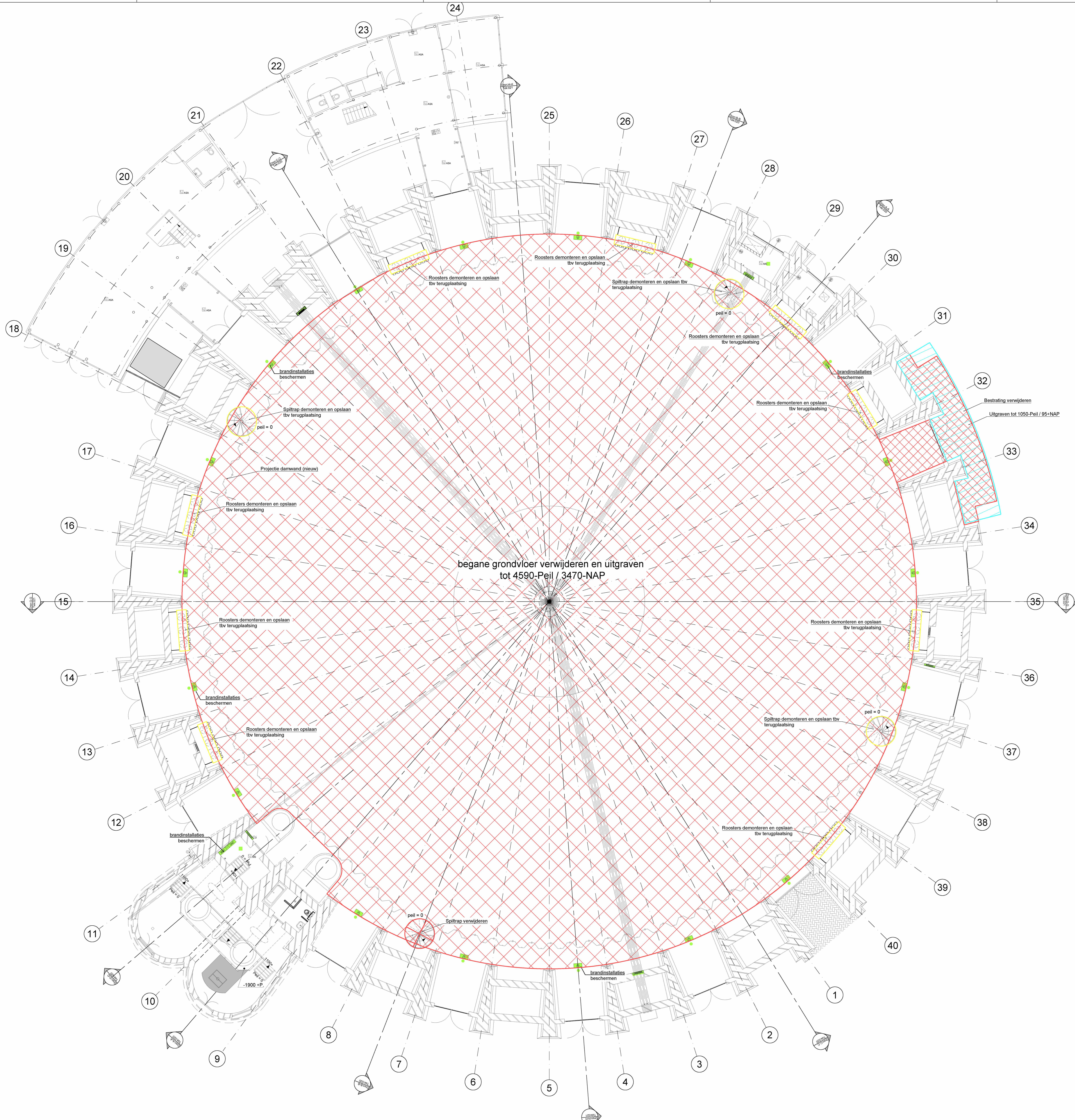

Opmerkingen:

- Peilmaten: Peil = 0 = 1000-NAP
- Maaftvoering in millimeters
- Alle sloopwerkzaamheden in samenhang met Bestaande en Nieuwe toestand tekening van Architect.
- Alle sloopwerkzaamheden in samenhang met constructie tekeningen van constructeur.
- Monumentale onderdelen demonteren/opslaan i.o.m. directie

Verwijderen onderdelen

- Gehele CV-installatie incl. leidingen
- MV-Boxen verwijderen incl. kanalen
- Roosters
- Gehele E-installatie incl. gevels
- Armaturen

Te beschermen onderdelen

- Bestaande te handhaven spiltrappen
- Brandmeld installaties
- Electra goetel' banen en bekabeling t.b.v. Brandmeld installatie

Te maken spalingen >= 40mm

- In overleg met E-installateur
- In overleg met W-installateur

Rapporten:

V & G plan	Buro van Stigt	d.d. 15-12-2023
Restauratie werkplan	Buro van Stigt	d.d. 15-12-2023
Constructieve ontzetting	van Rossum	d.d. 15-12-2023
Oplegmemo adviezen Crux	Crux	d.d. 04-04-2023
Funderingsadvies	Crux	d.d. 24-02-2023
Bemalingsadvies	Crux	d.d. 03-03-2023
Bouwkwaladvies	Crux	d.d. 24-02-2023
Verkenend bodem- en verhardingsonderzoek	BK ingenieurs	d.d. 01-12-2020

Renvooi

symbol	verklaring
	Pijpen en afvoeren verwijderen
	Te slopen wand/pui
	Te slopen wand/pui - constructief
	Te slopen vloer/dak
	Te maken kanaal sparing
	Te slopen onderdeel
	Niet te slopen / te beschermen onderdeel

huidige brandmeldt installatie handhaven

BURO VAN STIGT <small>HERENGRACHT 006 1017 BX AMSTERDAM T 020-6653344 E g.vanstigt@burovanstigt.nl I www.burovanstigt.nl</small>	<small>OPDRACHTGEVER:</small> Milten B.V.	<small>HERENGRACHT 180 1016 BX AMSTERDAM T 020-3181178 E I www.milten.com</small>
<small>DATUM:</small> 15-12-2023 V <small>GEWILZIGD:</small> S <small>AL:</small> N <small>ME:</small> M		<small>SOORT:</small> Definitief
<small>SCHAAL:</small> 1:100 <small>A:</small> E <small>J:</small> N <small>O:</small> S		<small>TEKENING:</small> 1913_0204.dwg
<small>GETEKEND:</small> <small>B:</small> F <small>K:</small> C <small>N:</small> O		<small>TEKENING:</small> 092
<small>AFMETING:</small> AO <small>C:</small> D <small>E:</small> L <small>P:</small> P		

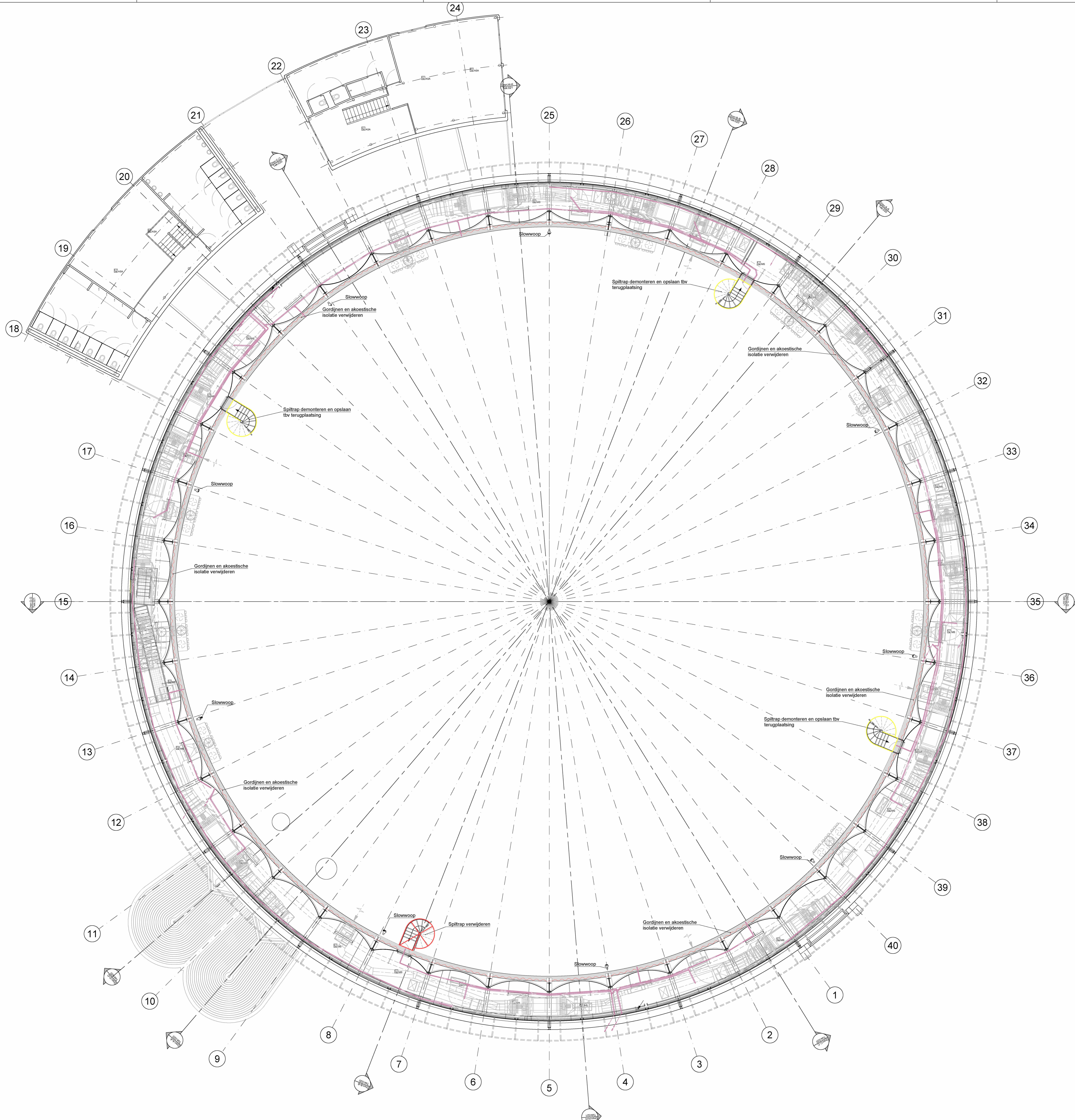

Opmerkingen:

- Peilmaten: Peil = 0 = 1000-NAP
- Maaftvoering in millimeters
- Alle sloopwerkzaamheden in samenhang met Bestaande en Nieuwe toestand tekeningen van Architect.
- Alle sloopwerkzaamheden in samenhang met constructie tekeningen van constructeur.
- Monumentale onderdelen demonteren/opslaan i.o.m. directie

Verwijderen onderdelen

- Gehele CV-installatie incl. leidingen
- MV-Boxen verwijderen incl. kanalen
- Roosters
- Gehele E-installatie incl. gevels
- Armaturen

Te beschermen onderdelen

- Bestaande te handhaven spilstrappen
- Brandmeld installaties
- Electra goetel' banen en bekabeling t.b.v. Brandmeld installatie

Te maken spalingen >= 40mm

- In overleg met E-installateur
- In overleg met W-installateur

Rapporten:

V & G plan	Buro van Stigt	d.d. 15-12-2023
Restauratie werkplan	Buro van Stigt	d.d. 15-12-2023
Constructieve ontzetting	van Rossum	d.d. 15-12-2023
Oplegmemo adviezen Crux	Crux	d.d. 04-04-2023
Funderingsadvies	Crux	d.d. 24-02-2023
Bemalingsadvies	Crux	d.d. 03-03-2023
Bouwkwaladvies	Crux	d.d. 24-02-2023
Verkenmend bodem- en verhardingsonderzoek	BK ingenieurs	d.d. 01-12-2020

Renvooi

symbol verklaring

- Pipen en afvoeren verwijderen
- Te slopen wand/pui
- Te slopen wand/pui - constructief
- Te slopen vloer/dak
- Te maken kanaal sparing
- Te slopen onderdeel
- Niet te slopen / te beschermen onderdeel

huidige brandmeldt installatie handhaven

BURO VAN STIGT <small>HERENGRACHT 006 1077 BX AMSTERDAM T 020-6643344 E g.vanstigt@burovanstigt.nl www.burovanstigt.nl</small>	<small>OPDRACHTGEVER:</small> Milten B.V.	<small>HERENGRACHT 180 1016 BX Amsterdam T 0203318178 E info@milten.com www.milten.com</small>
<small>DATUM:</small> 15-12-2023 V <small>GEWILZIGD:</small>		<small>STATUS:</small> Definitief
<small>SCHAAL:</small> 1:100	<small>GETEKEND:</small>	<small>TEKENING:</small>
<small>AFMETING:</small> AO	<small>AFMETING:</small> C	<small>AFMETING:</small> D

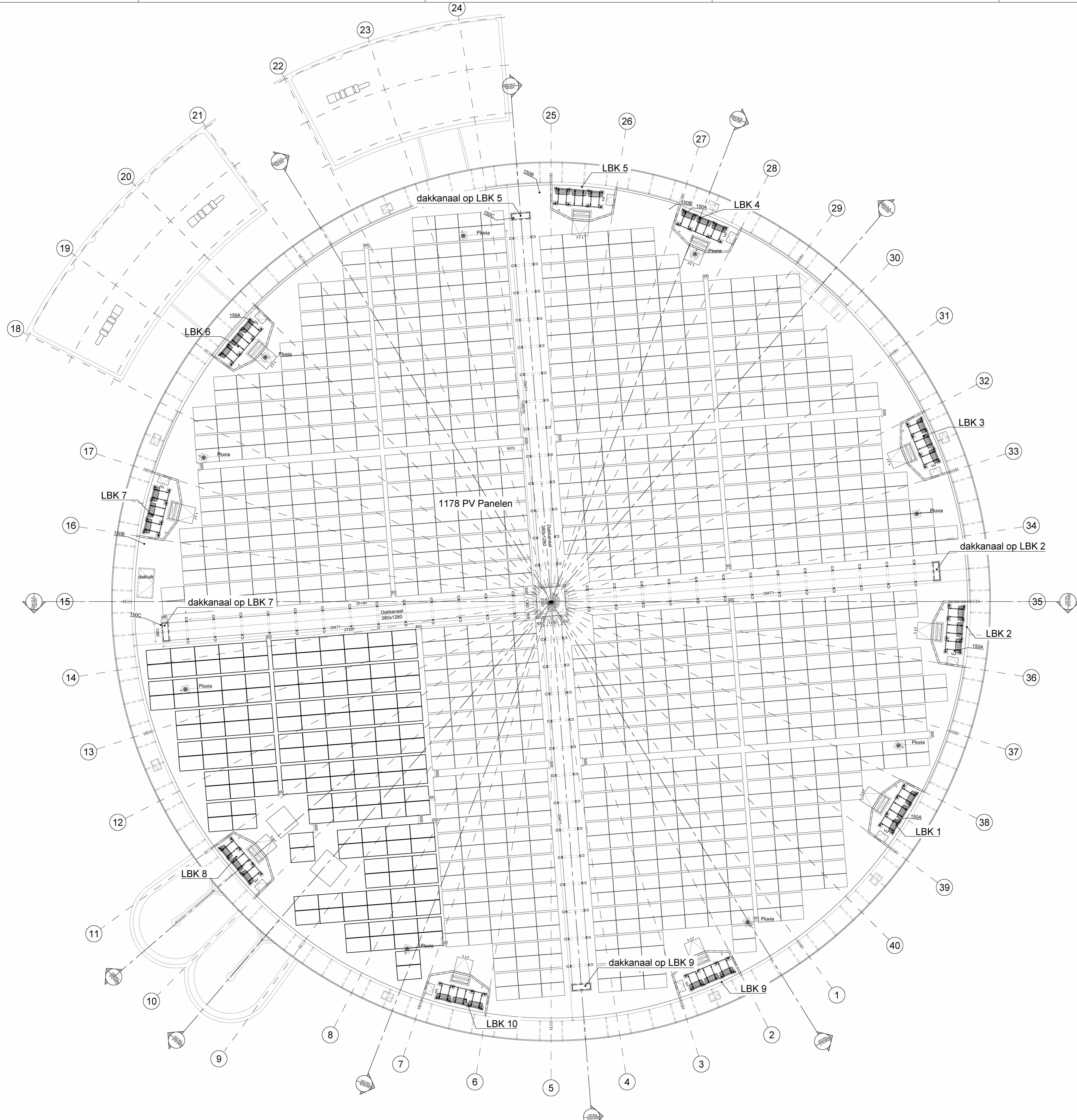

Opmerkingen:

- Peilmaten: Peil = 0 = 1000-NAP
- Maaftvoering in millimeters
- Alle sloopwerkzaamheden in samenhang met Bestaande en Nieuwe toestand tekeningen van Architect.
- Alle sloopwerkzaamheden in samenhang met constructie tekeningen van constructeur.
- Monumentale onderdelen demonteren/opslaan i.o.m. directie

Verwijderen onderdelen

- Gehele CV-installatie incl. leidingen
- MV-Boxen verwijderen incl. kanalen
- Roosters
- Gehele E-installatie incl. gevels
- Armaturen

Te beschermen onderdelen

- Bestaande te handhaven spiltrappen
- Brandmeld installaties
- Electra poten/ banen en bekabeling tbv Brandmeld installatie

Te maken spalingen $\geq \varnothing 40mm$

- In overleg met E-installateur
- In overleg met W-installateur

Rapporten:

V & G plan	Buro van Stigt	d.d. 15-12-2023
Restauratie werkplan	Buro van Stigt	d.d. 15-12-2023
Constructieve ontzetting	van Rossum	d.d. 15-12-2023
Oplegmemor advies CruX	CruX	d.d. 04-04-2023
Funderingsadvies	CruX	d.d. 24-02-2023
Bemalingsadvies	CruX	d.d. 03-03-2023
Bouwkuipadvies	CruX	d.d. 24-02-2023
Verkenend bodem- en verhardingsonderzoek	BK ingenieurs	d.d. 01-12-2020

Renvooi

symbol verklaring

- Pijpen en afvoeren verwijderen
- Te slopen wand/pui
- Te slopen wand/pui - constructief
- Te slopen vloer/dak
- Te maken kanaal sparing
- Te slopen onderdeel
- Niet te slopen / te beschermen onderdeel

huidige brandmeldt installatie handhaven

BURO VAN STIGT HERENGRACHT 006 1017 BX AMSTERDAM T 020-6643344 E g.vanstigt@burovanstigt.nl www.burovanstigt.nl	OPRACHTGEVER: Milten B.V. T 020-3181178 E info@milten.com I www.milten.com	Herengracht 180 1016 BX Amsterdam T 020-3181178 E info@milten.com I www.milten.com
		WERKNUMMER: 1913 DOOR VERWIJDERE: 1913_GRA44_dwg
naam: Gashouder cultuur podium		fase: DO
datum: 15-12-2023 V GEWILZIGD: a, b, c, d, e, f, g, h, i, j, k, l, m, n, o, p, q, r, s, t, u, v, w, x, y, z, aa, ab, ac, ad, ae, af, ag, ah, ai, aj, ak, al, am, an, ao, ap, aq, ar, as, at, au, av, aw, ax, ay, az, ba, bb, bc, bd, be, bf, bg, bh, bi, bj, bk, bl, bm, bn, bo, bp, bq, br, bs, bt, bu, bv, bw, bx, by, bz, ca, cb, cc, cd, ce, cf, cg, ch, ci, cj, ck, cl, cm, cn, co, cp, cq, cr, cs, ct, cu, cv, cw, cx, cy, cz, da, db, dc, dd, de, df, dg, dh, di, dj, dk, dl, dm, dn, do, dp, dq, dr, ds, dt, du, dv, dw, dx, dy, dz, ea, eb, ec, ed, ee, ef, eg, eh, ei, ej, ek, el, em, en, eo, ep, eq, er, es, et, eu, ev, ew, ex, ey, ez, fa, fb, fc, fd, fe, ff, fg, fh, fi, fj, fk, fl, fm, fn, fo, fp, fq, fr, fs, ft, fu, fv, fw, fx, fy, fz, ga, gb, gc, gd, ge, gf, gg, gh, gi, gj, gk, gl, gm, gn, go, gp, gq, gr, gs, gt, gu, gv, gw, gx, gy, gz, ha, hb, hc, hd, he, hf, hg, hh, hi, hj, hk, hl, hm, hn, ho, hp, hq, hr, hs, ht, hu, hv, hw, hx, hy, hz, ia, ib, ic, id, ie, if, ig, ih, ii, ij, ik, il, im, in, io, ip, iq, ir, is, it, iu, iv, iw, ix, iy, iz, ja, jb, jc, jd, je, jf, jg, jh, ji, jj, jk, jl, jm, jn, jo, jp, jq, jr, js, jt, ju, jv, jw, jx, jy, jz, ka, kb, kc, kd, ke, kf, kg, kh, ki, kj, kk, kl, km, kn, ko, kp, kq, kr, ks, kt, ku, kv, kw, kx, ky, kz, la, lb, lc, ld, le, lf, lg, lh, li, lj, lk, ll, lm, ln, lo, lp, lq, lr, ls, lt, lu, lv, lw, lx, ly, lz, ma, mb, mc, md, me, mf, mg, mh, mi, mj, mk, ml, mm, mn, mo, mp, mq, mr, ms, mt, mu, mv, mw, mx, my, mz, na, nb, nc, nd, ne, nf, ng, nh, ni, nj, nk, nl, nm, nn, no, np, nq, nr, ns, nt, nu, nv, nw, nx, ny, nz, oa, ob, oc, od, oe, of, og, oh, oi, oj, ok, ol, om, on, oo, op, oq, or, os, ot, ou, ov, ow, ox, oy, oz, pa, pb, pc, pd, pe, pf, pg, ph, pi, pj, pk, pl, pm, pn, po, pp, pq, pr, ps, pt, pu, pv, pw, px, py, pz, qa, qb, qc, qd, qe, qf, qg, qh, qi, qj, qk, ql, qm, qn, qo, qp, qq, qr, qs, qt, qu, qv, qw, qx, qy, qz, ra, rb, rc, rd, re, rf, rg, rh, ri, rj, rk, rl, rm, rn, ro, rp, rq, rr, rs, rt, ru, rv, rw, rx, ry, rz, sa, sb, sc, sd, se, sf, sg, sh, si, sj, sk, sl, sm, sn, so, sp, sq, sr, ss, st, su, sv, sw, sx, sy, sz, ta, tb, tc, td, te, tf, tg, th, ti, tj, tk, tl, tm, tn, to, tp, tq, tr, ts, tt, tu, tv, tw, tx, ty, tz, ua, ub, uc, ud, ue, uf, ug, uh, ui, uj, uk, ul, um, un, uo, up, uq, ur, us, ut, uu, uv, uw, ux, uy, uz, va, vb, vc, vd, ve, vf, vg, vh, vi, vj, vk, vl, vm, vn, vo, vp, vq, vr, vs, vt, vu, vv, vw, vx, vy, vz, wa, wb, wc, wd, we, wf, wg, wh, wi, wj, wk, wl, wm, wn, wo, wp, wq, wr, ws, wt, wu, wv, ww, wx, wy, wz, xa, xb, xc, xd, xe, xf, xg, xh, xi, xj, xk, xl, xm, xn, xo, xp, xq, xr, xs, xt, xu, xv, xw, xx, xy, xz, ya, yb, yc, yd, ye, yf, yg, yh, yi, yj, yk, yl, ym, yn, yo, yp, yq, yr, ys, yt, yu, yv, yw, yx, yy, yz, za, zb, zc, zd, ze, zf, zg, zh, zi, zj, zk, zl, zm, zn, zo, zp, zq, zr, zs, zt, zu, zv, zw, zx, zy, zz		094

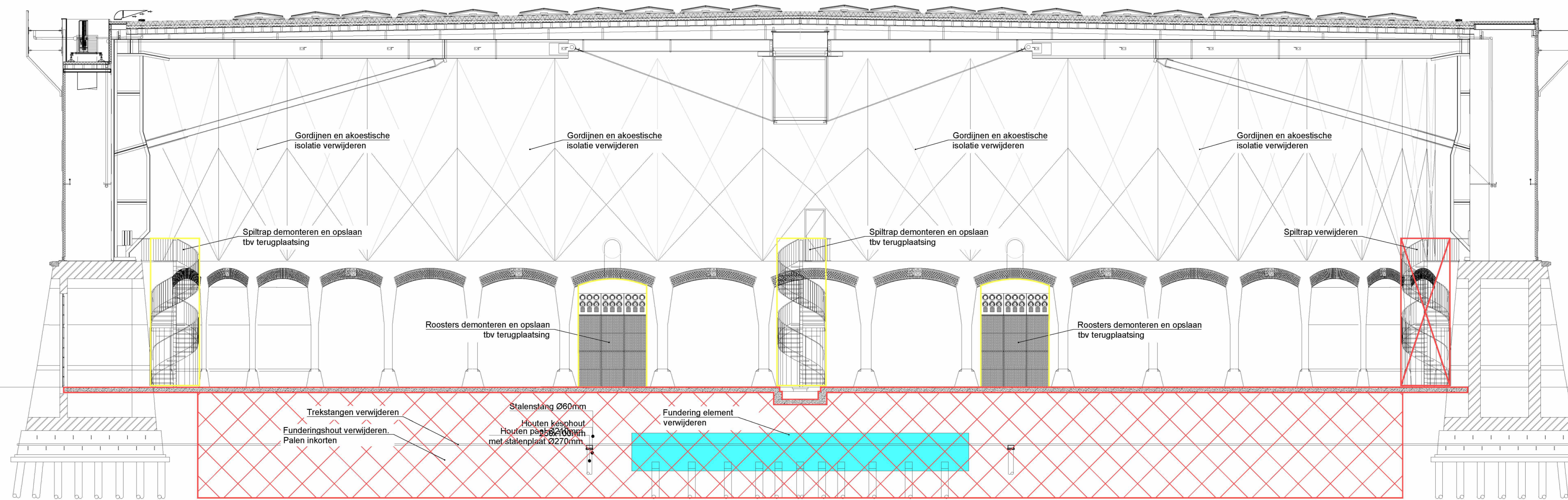
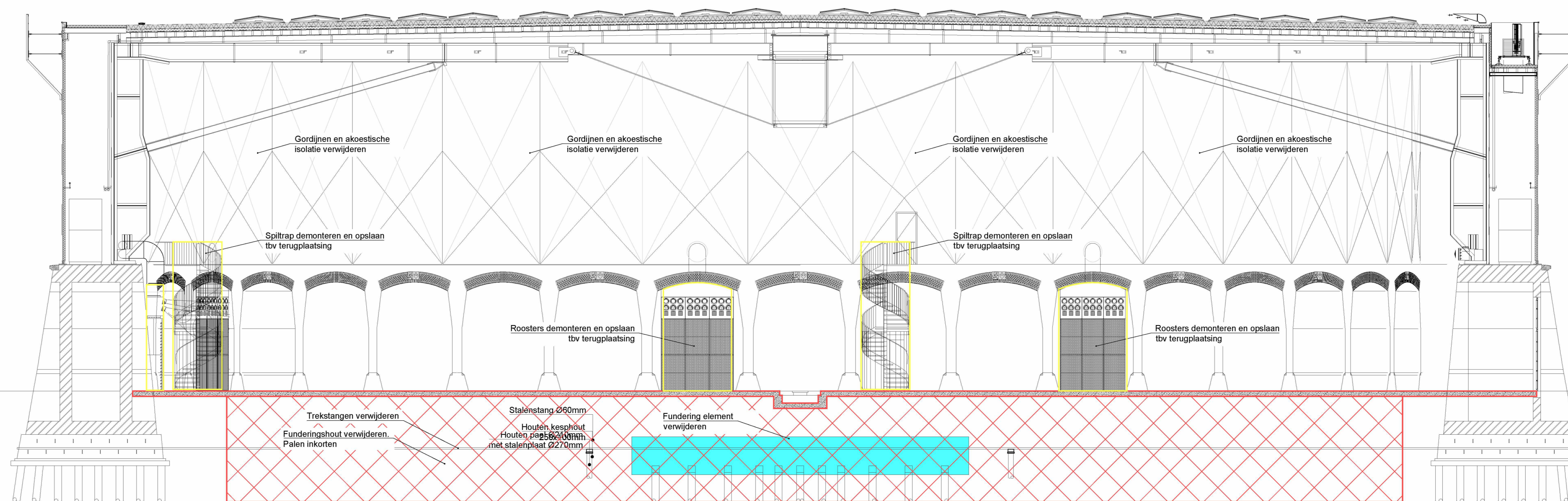
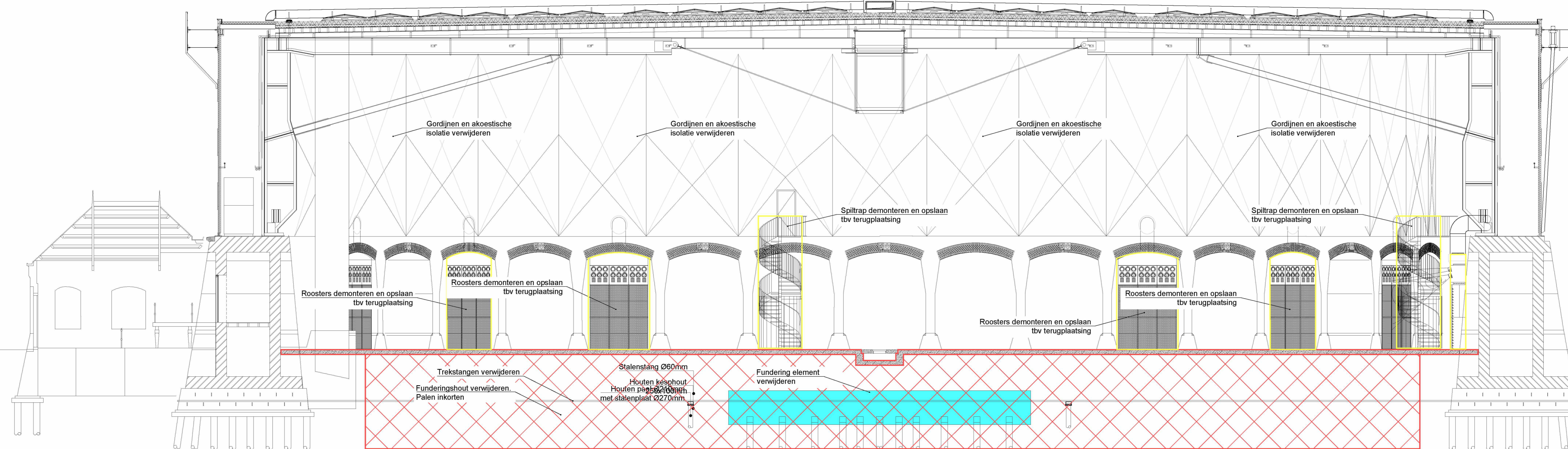
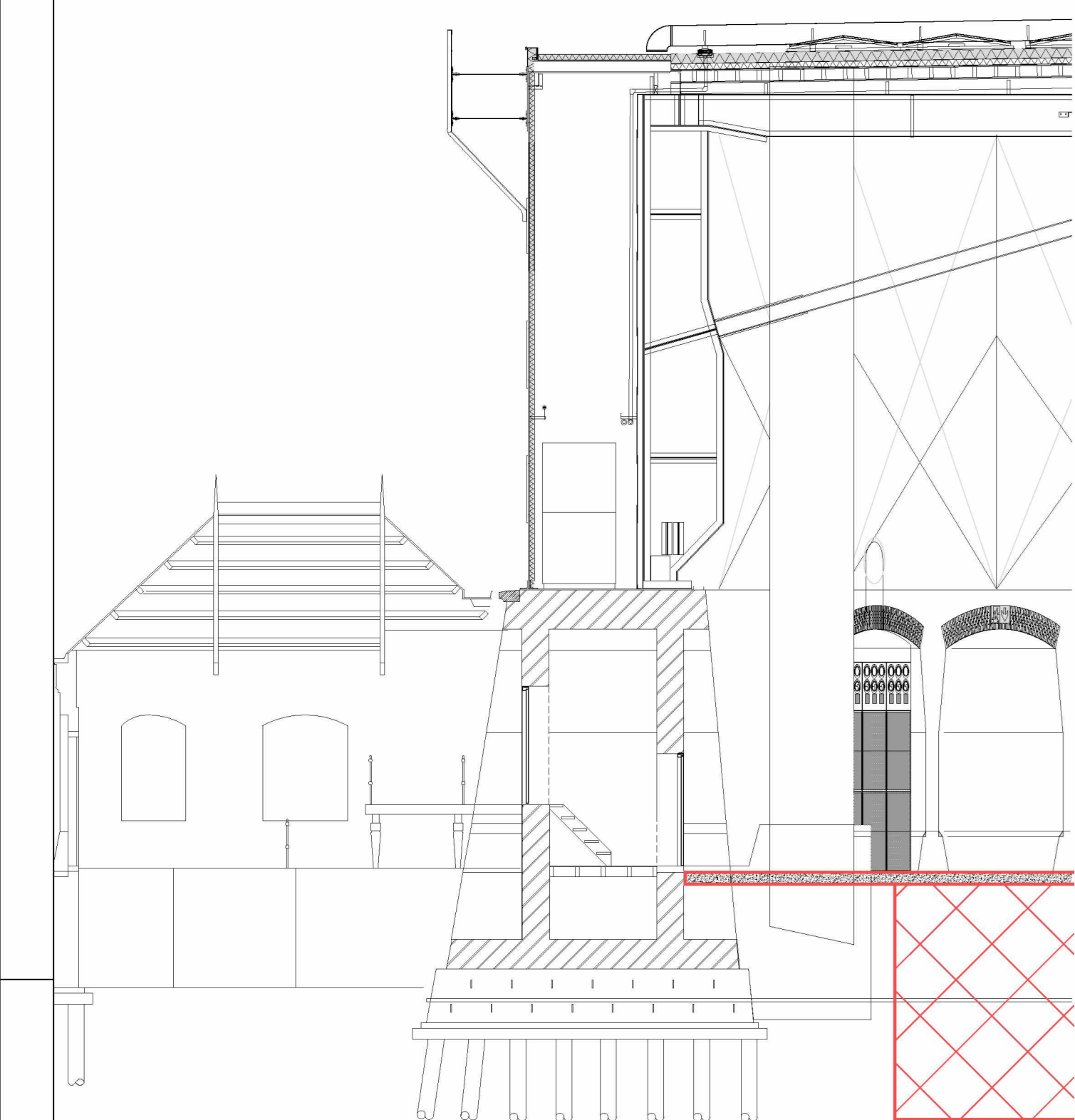

Opmerkingen:

- Peilmaten: Peil = 0 = 1000-NAP
- Maafoering in millimeters
- Alle sloopwerkzaamheden in samenhang met Bestaande en Nieuwe toestand tekeningen van Architect.
- Alle sloopwerkzaamheden in samenhang met constructie tekeningen van constructeur.
- Monumentale onderdelen demonteren/opslaan i.o.m. directie

Verwijderen onderdelen

- Gehele CV-installatie incl. leidingen
- MV-Boxen verwijderen incl. kanalen
- Roosters
- Gehele E-installatie incl. gevels
- Armaturen

Te beschermen onderdelen

- Bestaande te handhaven spiltrappen
- Brandmeld installaties
- Electra goetel' banen en bekabeling tbv Brandmeld installatie

Te maken spalingen > Ø 40mm

- In overleg met E-installateur
- In overleg met W-installateur

Rapporten:

V & G plan	Buro van Stigt	d.d. 15-12-2023
Restauratie werkplan	Buro van Stigt	d.d. 15-12-2023
Constructieve omschrijving	van Rossum	d.d. 15-12-2023
Oplegmemor adviesen CruX	CruX	d.d. 04-04-2023
Funderingsadvies	CruX	d.d. 24-02-2023
Bemalingsadvies	CruX	d.d. 03-03-2023
Bouwkuipadvies	CruX	d.d. 24-02-2023
Verkenkend bodem- en verhardingsonderzoek	BK ingenieurs	d.d. 01-12-2020

Renvooi

symbol verklaring

- Pijpen en afvoeren verwijderen
- Te slopen wand/pui
- Te slopen wand/pui - constructief
- Te slopen vloer/dak
- Te maken kanaal sparing
- Te slopen onderdeel
- Niet te slopen / te beschermen onderdeel

BURO VAN STIGT 1077 BX AMSTERDAM T 020-6654344 E g.vanstigt@burovanstigt.nl I www.burovanstigt.nl	OPRACHTGEVER: Milten B.V. 1913 DO Definitief	HERENGRACHT 006 1916 BX AMSTERDAM T 020-6654344 E g.vanstigt@burovanstigt.nl I www.burovanstigt.nl	OPRACHTGEVER: Milten B.V. 1913 DO Definitief
		project: Gashouder cultuur podium	versie: DO Definitief
DATUM: 15-12-2023 V BEWUZGID: D, A, E, M, N SCHAAL: 1:100 A, E, J, K, L, P GETEKEND: [initials] B, F, K, O, S, T, V, W, X, Y, Z AFMETING: AD C, D, E, L, P		1913 DO Definitief 095	