

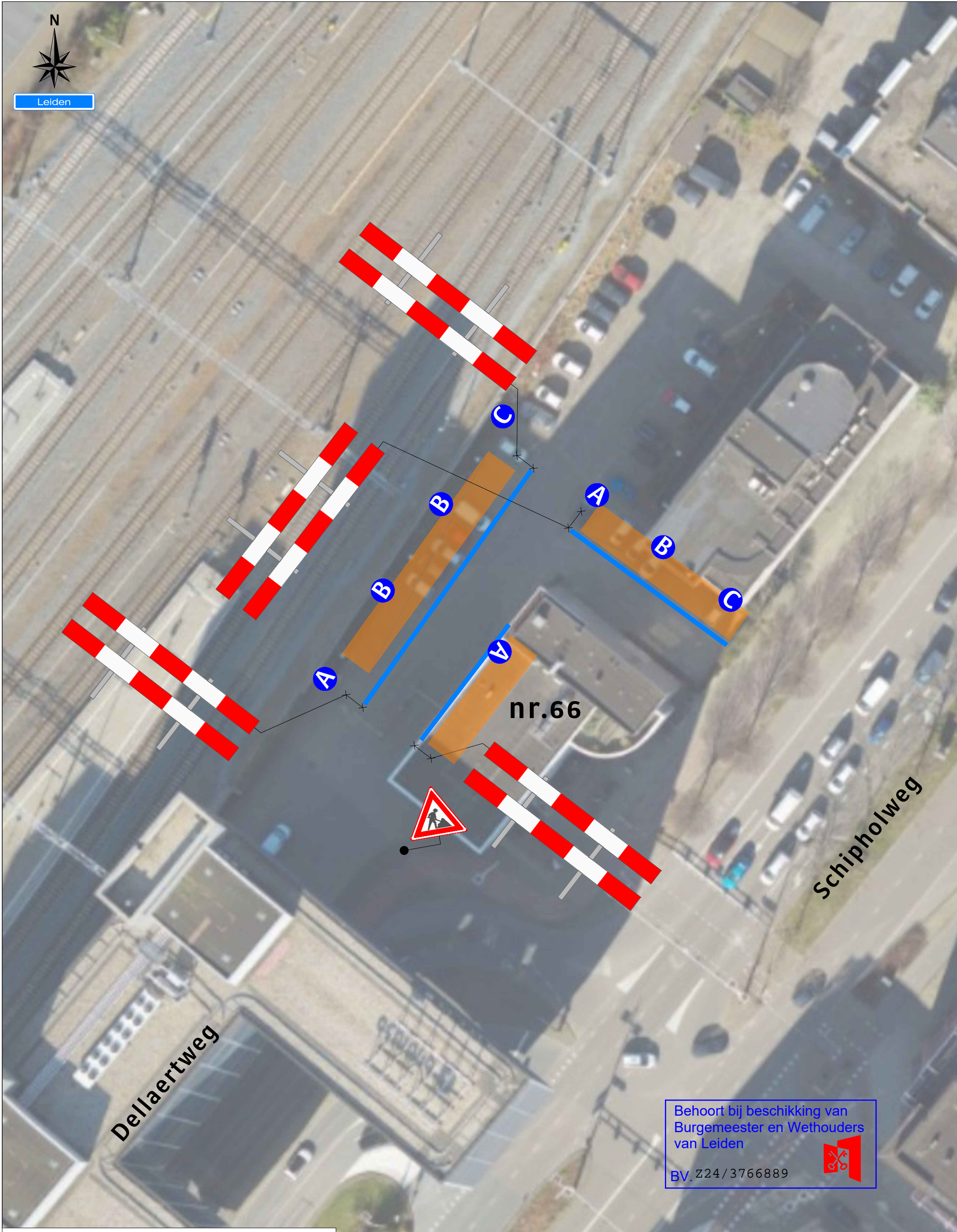

Leiden



Dellaertweg

nr.66

Schipholweg

Behoort bij beschikking van  
Burgemeester en Wethouders  
van Leiden

BV. Z24 / 3766889



**Legenda**

 Werkruimte

 Bakens (ca. 80 m)

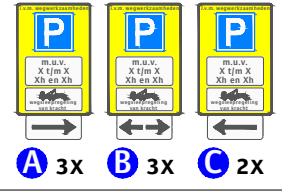

**Werkvakindeling ETW**

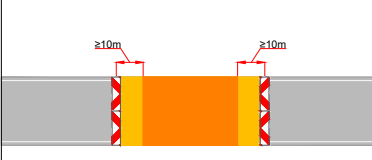

Opdrachtgever:



Project:  
Schipholweg 66 te Leiden

Onderdeel: afzetting	Afstand VRI: .... m
Aard werkzaamheden opdr.gever:	 K54368
Getekend : M. Knopper	Datum : 30-05-2024
Gecontroleerd : J. de Maar	Datum : 30-05-2024
Referentienr. : nvt.	Tekeningnummer: 124-04804-01
Formaat: A3   Schaal: nvt.   Status:	
Plaatsing conform CROW 96a en 96b - Conflicterende bebording / bewegwijzering afdekken	

**Versluys** verkeertechniek BV  
www.versluysgroep.nl  
Bodegraven - Ede - Rotterdam - Vijfhuizen

