

Bovenaanzicht
schaal 1 : 100

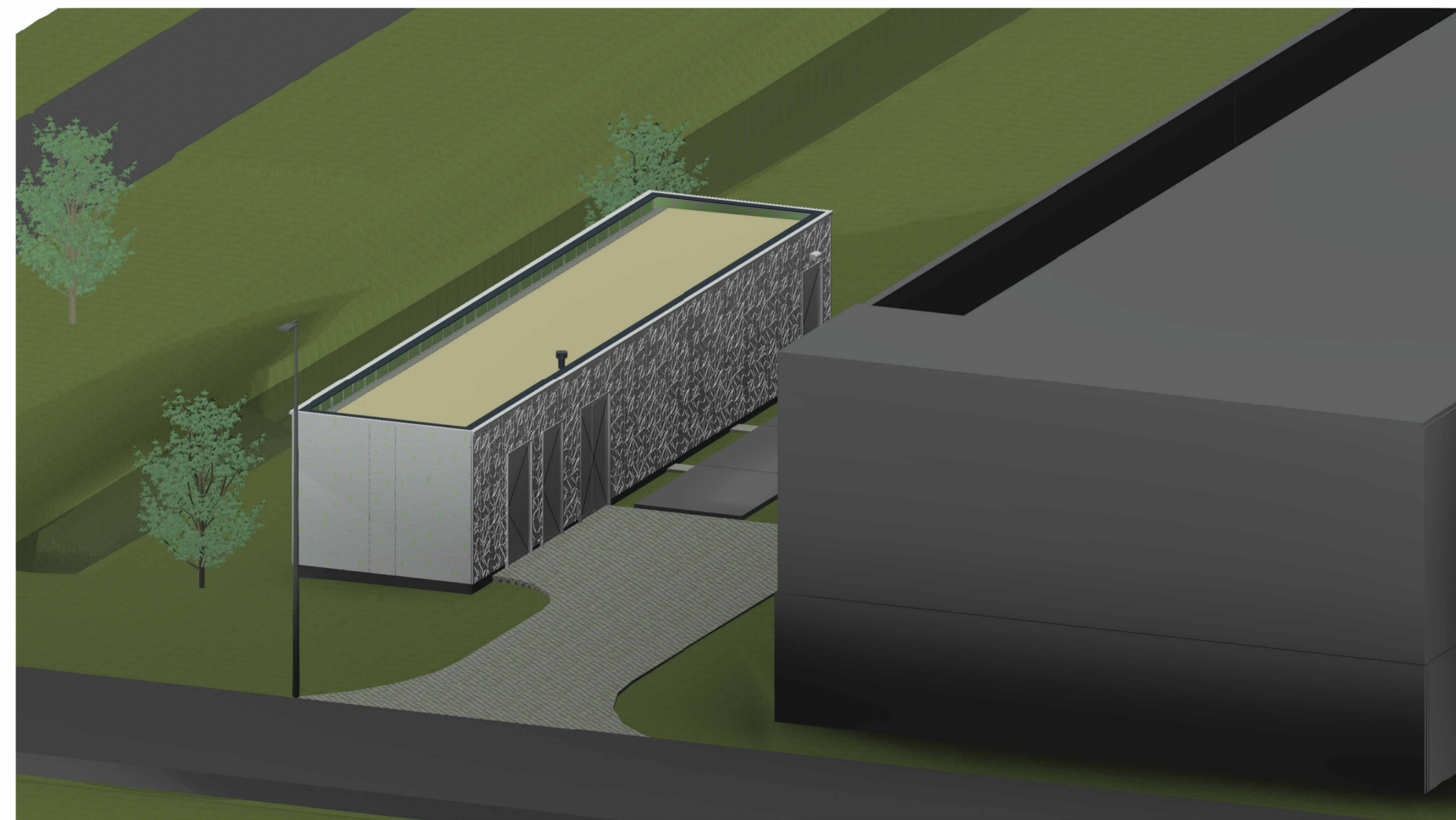

3D weergave

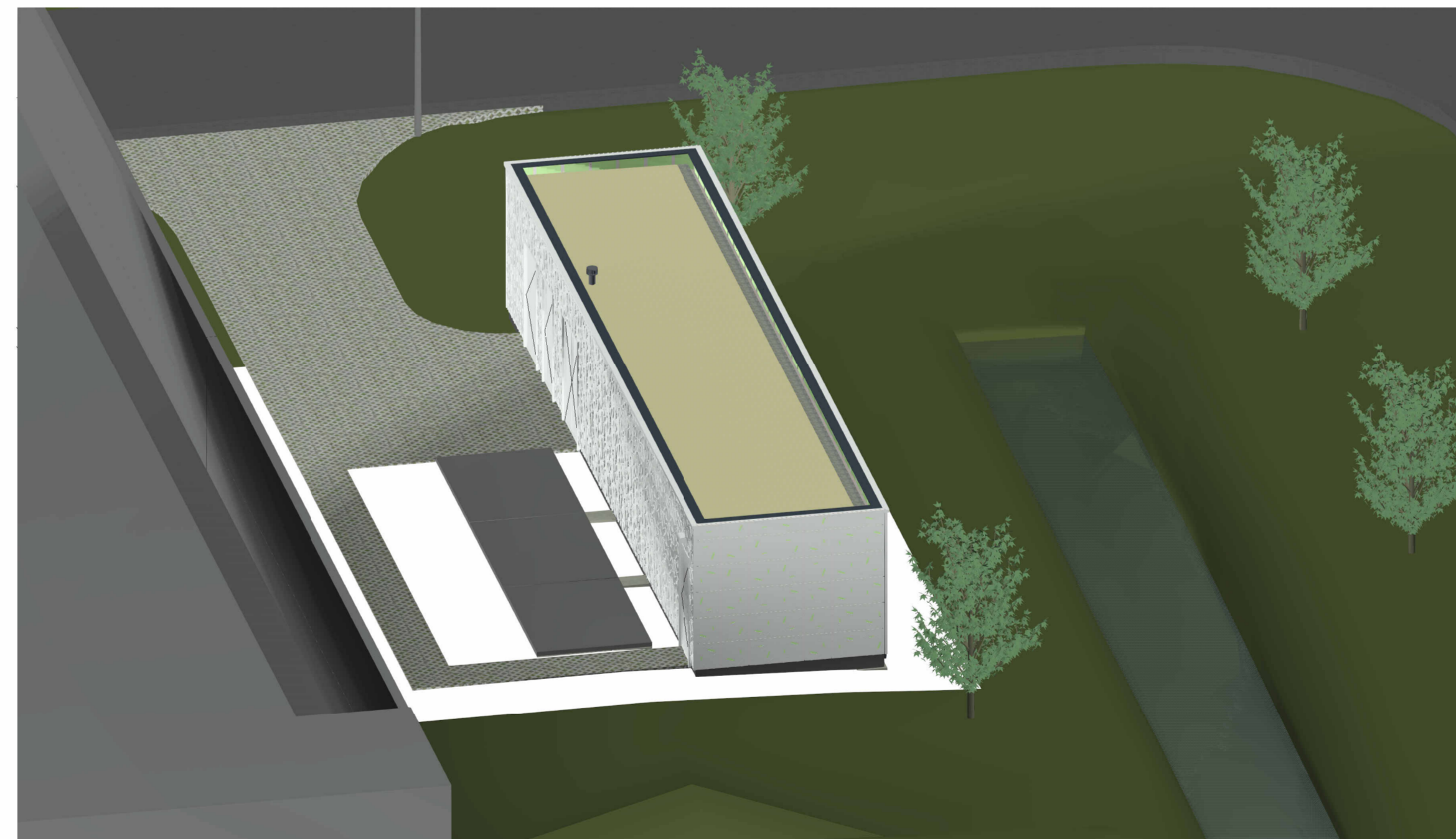

3D weergave

SITUATIE

OPMERKINGEN

Deze tekening is uitsluitend bestemd voor weergaven van de situatie, voor maatvoering en detaillering zie onderstaande tekeningen:

- DD-101 - Bouwkup
- DD-102 - Boosterpompstation
- PRV23024-Tek-MV-1 - Terreinrichting

AANGEGEVEN

- Maatvoering in millimeters, tenzij anders vermeld
- Leidingdiameters in millimeters, tenzij anders vermeld
- Hoogtemaatvoering in meters t.o.v. N.A.P., tenzij anders vermeld
- Coördinaten (RD-stelsel) in meters, tenzij anders vermeld
- Toepassen vellingkant 15x15mm

REVISIE

| NO | REVISIE | VERSIJ | GE | GE | GE |
|-------|------------|--------|------|-----------------------|----|
| 5.0 | 29-03-2024 | K.L. | K.P. | Aanpassing verharding | |
| 4.0 | 25-03-2024 | K.L. | K.P. | Definitief | |
| 3.0 | 26-01-2024 | K.L. | K.P. | Definitief | |
| 2.0 | 16-11-2023 | K.L. | K.P. | Tekening coördinaten | |
| 1.0 | 05-11-2023 | K.L. | K.P. | Definitief | |
| Wijz. | Datum | Ge. | Ge. | Aard der wijziging | |

VOBI
BETON- EN WATERBOUW

Aannemingsbedrijf VOBI bv
Sporlaan 31
3649 ZJ Vinklaan
T. 0297 23 12 31
E. info@vobi.nl
W. www.vobi.nl

NEPOCON
ingenieurs & adviseurs

Hoeweg 21 | 7536 PGJ Hengelo
Maanlander 47 | 3824 NH Amersfoort
T. 074 763 04 90
E. info@nepocon.nl
W. www.nepocon.nl

Project Boosterpompstation

Onderdeel Boosterpompstation
Situatietekening

Opdrachtgever Aannemingsbedrijf VOBI b.v.

| | | |
|---------------------------------|----------------------------|------------------------------|
| Projectleider K. ten Pas | Status Definitief | Projectnummer 231210 |
| Tekenaar K. de Laet | Datum 29-03-2024 | |
| Formaat A1-594x1189 | Schaal Zie tekening | Tekeningnummer DO-103 |