

Detail	Datum	Gewijzigd
H1.1	20.12.23	
H1.2	20.12.23	
H1.3	20.12.23	
H2.1	20.12.23	
H2.2	20.12.23	
H2.3	20.12.23	
H2.4a	20.12.23	
H2.4b	20.12.23	

Detail	Datum	Gewijzigd
V1.1	20.12.23	
V1.2	20.12.23	
V1.3	20.12.23	
V1.3 aanz.	20.12.23	
V2.1	20.12.23	
V2.2	20.12.23	
V2.3	20.12.23	
V2.4	20.12.23	
V2.5	20.12.23	
V5.1	20.12.23	
V5.2a	20.12.23	
V5.2b	20.12.23	
V5.3	20.12.23	
V5.4	20.12.23	
V5.5	20.12.23	
V6.1	20.12.23	
V6.3	20.12.23	
V6.4	20.12.23	
V6.5	20.12.23	
V6.6	20.12.23	
V7.1	20.12.23	
V7.2	20.12.23	
V7.2 aanz.	20.12.23	
V7.3	20.12.23	
V7.3 aanz.	20.12.23	
V7.4	20.12.23	

PROJECT
VALENTIJKADE 4-18
 OPDRACHTGEVER
EIGENHAARD
 FASE
OMGEVINGSVERGUNNING
 ONDERWERP
PRINCIPE DETAILS
EXTERIEUR

PEIL
 SCHAAL
1:5/1:10
 FORMAAT
A3

BLADNUMMER
 GETEKEND

DATUM GETEKEND
20.12.23

AMSTERDAM

DATUM LAATSTE WIJZIGING CODE

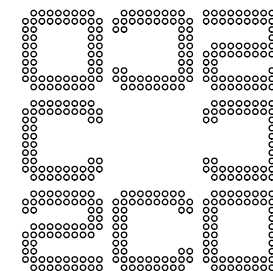

Cruquiusweg 98-D
 1019 AJ Amsterdam
 info@2COarchitecten.com
 www.2COarchitecten.com

architecten

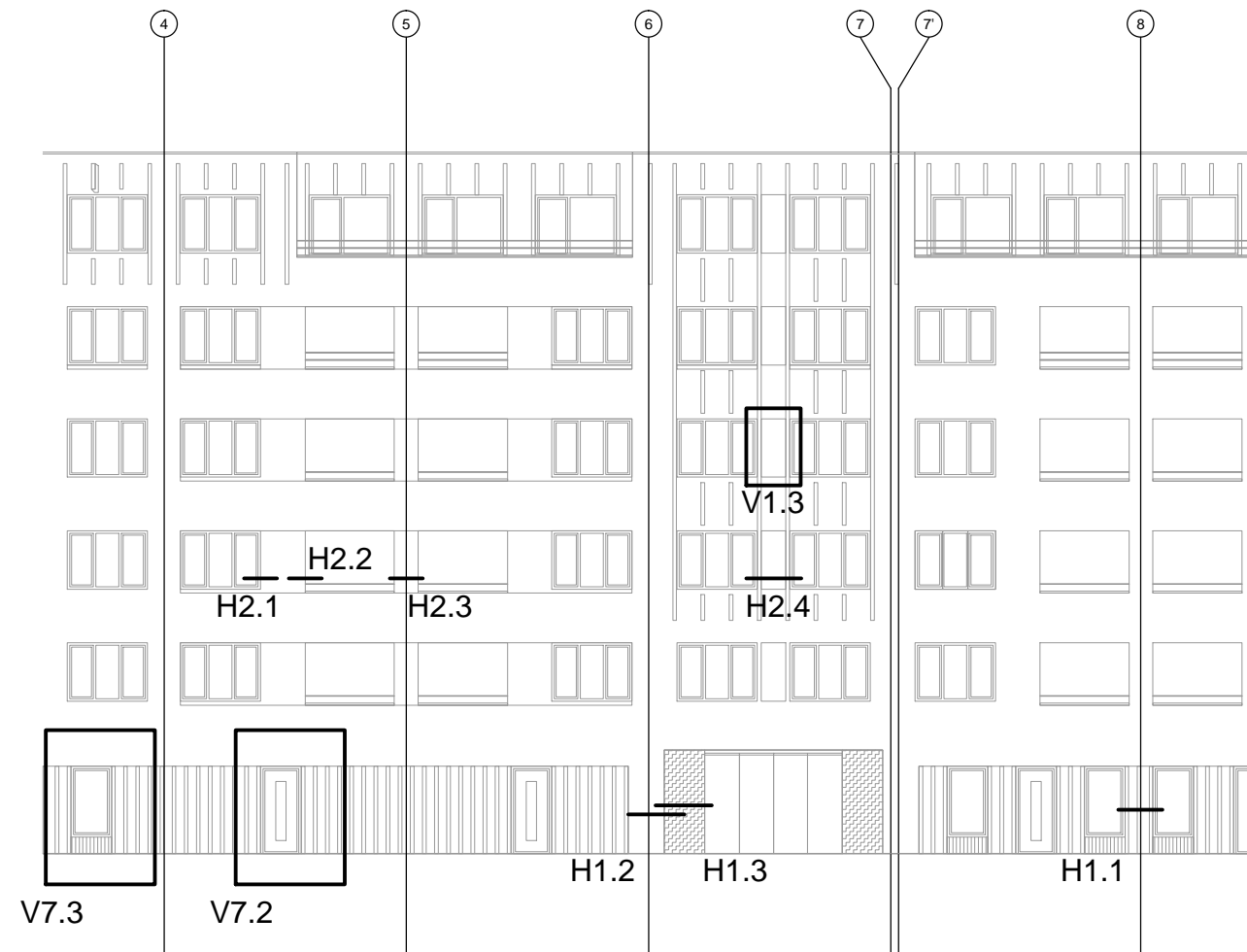

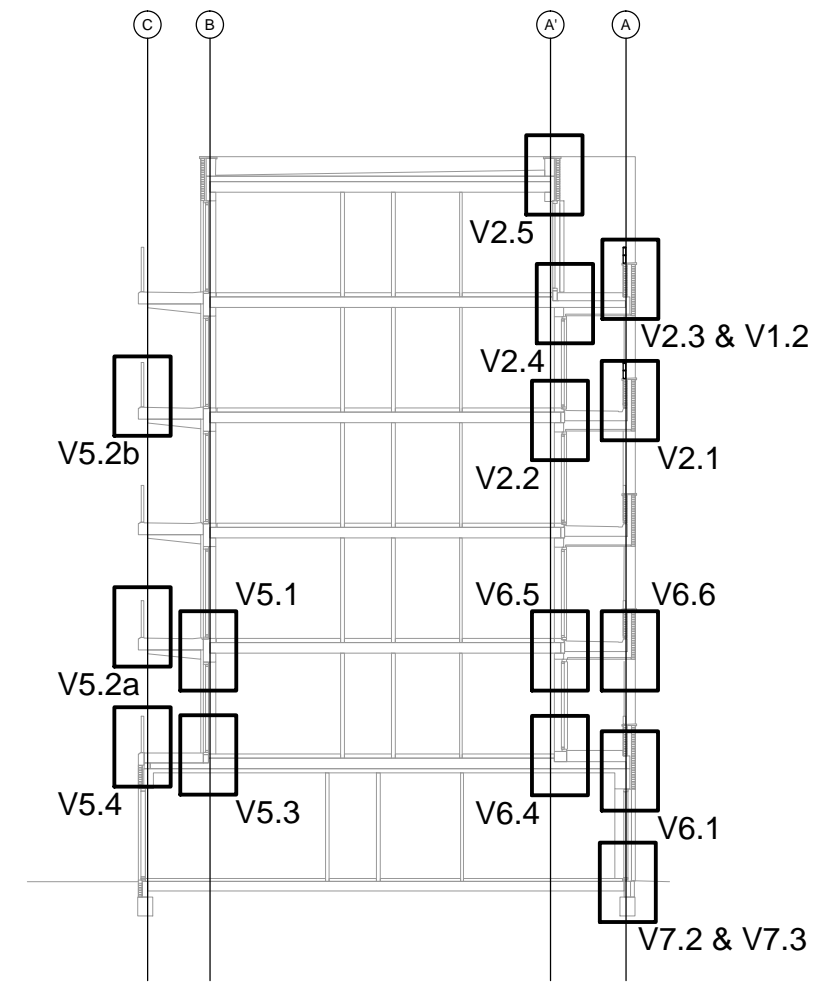
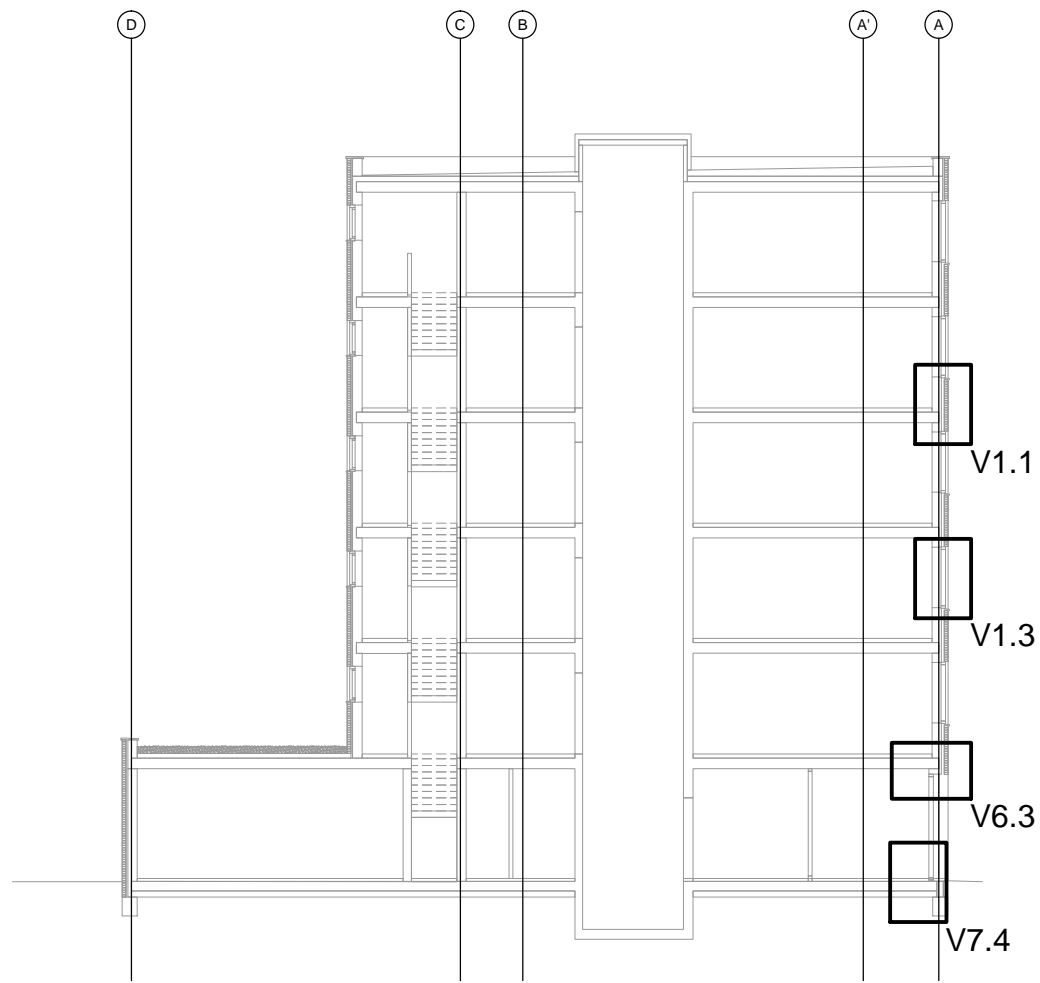
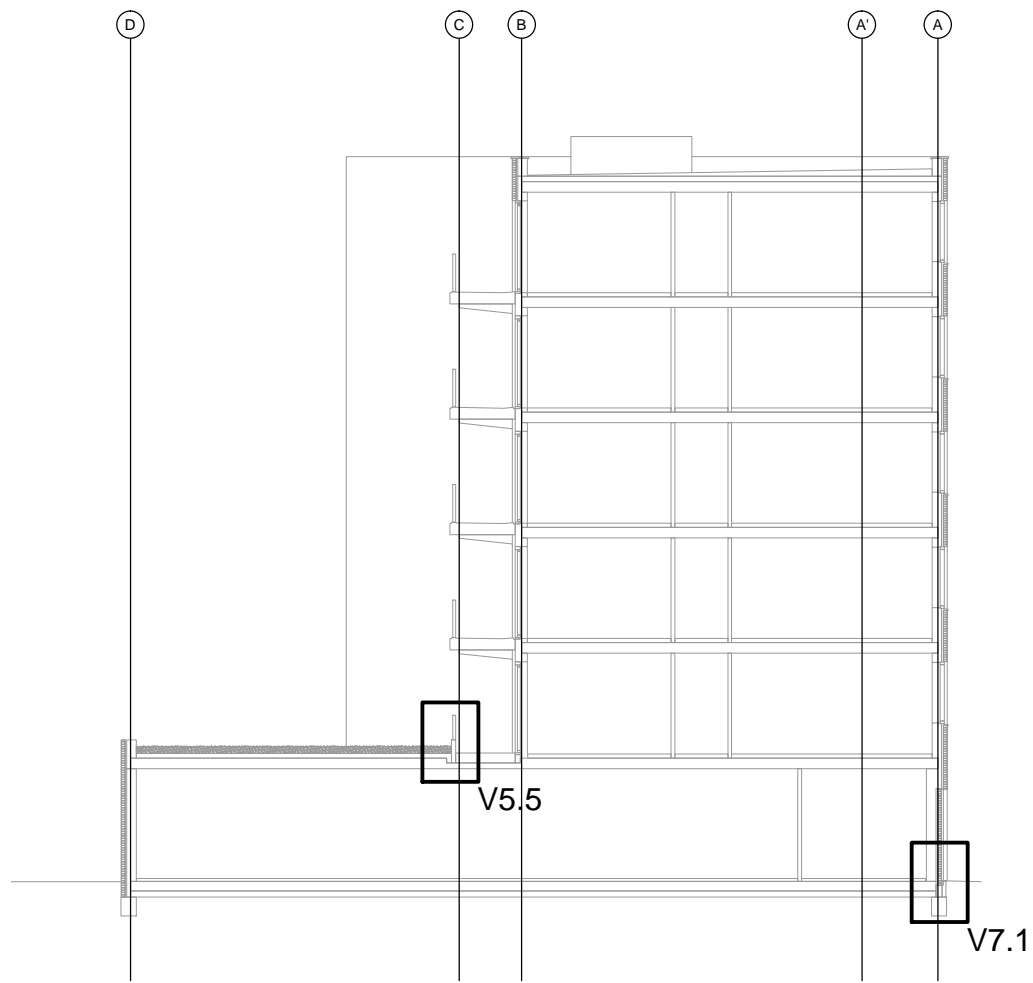

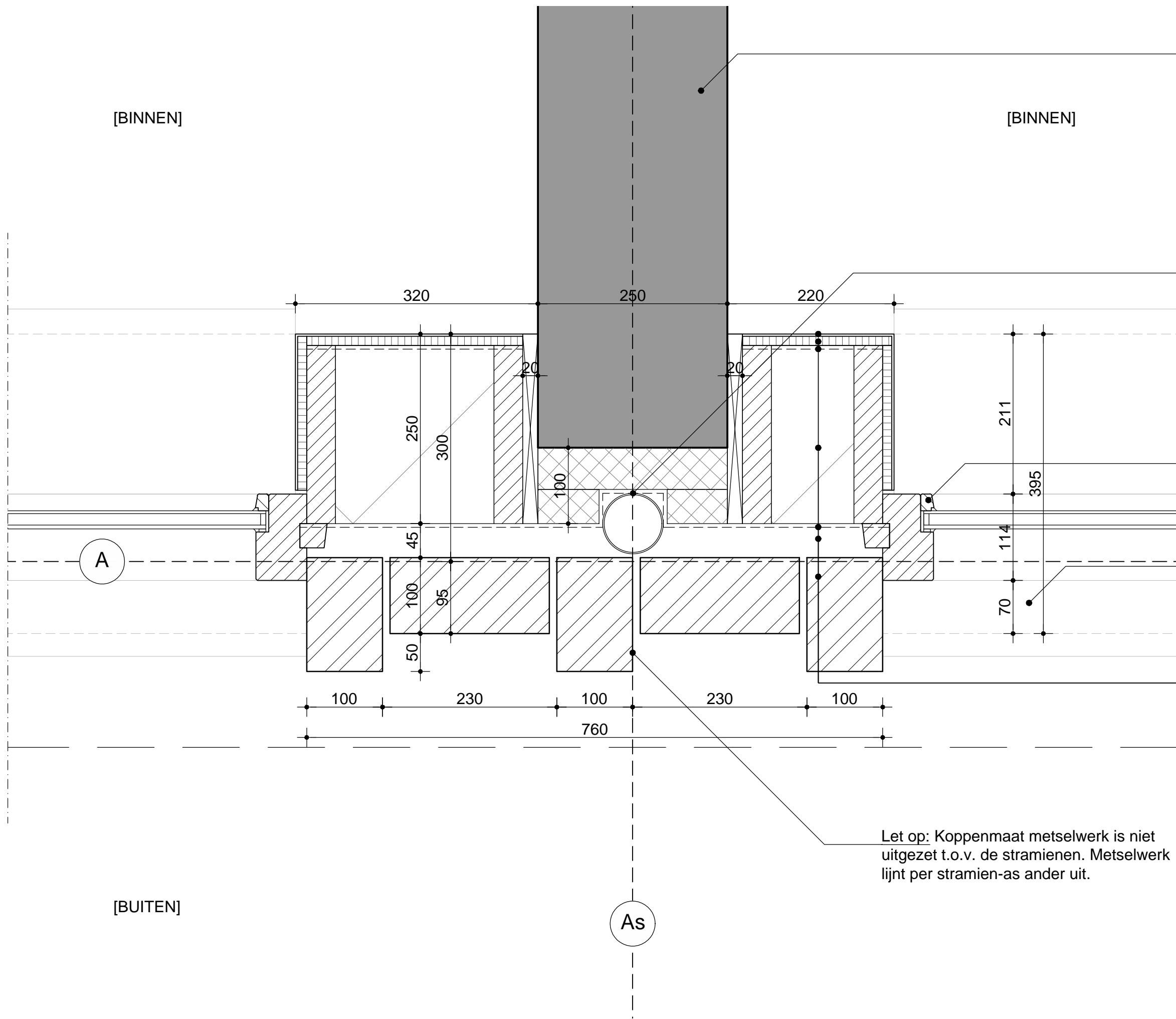

Constructie volgens opgave constructeur

[BINNEN]

[BINNEN]

HWA rond, capaciteit volgens opgave adviseur

Houten kozijnen 67x114mm, kleur en afwerking volgens K&M staat

Aluminium waterslag Roval, voorzien van antitreun folie, type, kleur en afwerking volgens K&M staat.

- Wandopbouw van binnen naar buiten
- afwerking volgens technische omschrijving
 - gipsvezelplaat 12,5mm
 - dampremende laag
 - stijl-/regelwerk 38x235mm
 - isolatie 235mm
 - waterkerende laag
 - spouw 45mm
 - metselwerk volgens K&M staat

Let op: Koppenmaat metselwerk is niet uitgezet t.o.v. de stramienen. Metselwerk lijnt per stramien-as ander uit.

[BUITEN]

As

PROJECT	VALENTIJKADE
ONDERWERP	PRINCIPE DETAILS EXTERIEUR
FASE	OMGEVINGSVERGUNNING
SCHAAL	1:5
DETAILNUMMER	H1.1
DATUM LAATSTE WIJZIGING	CODE
DATUM GETEKEND	20.12.23

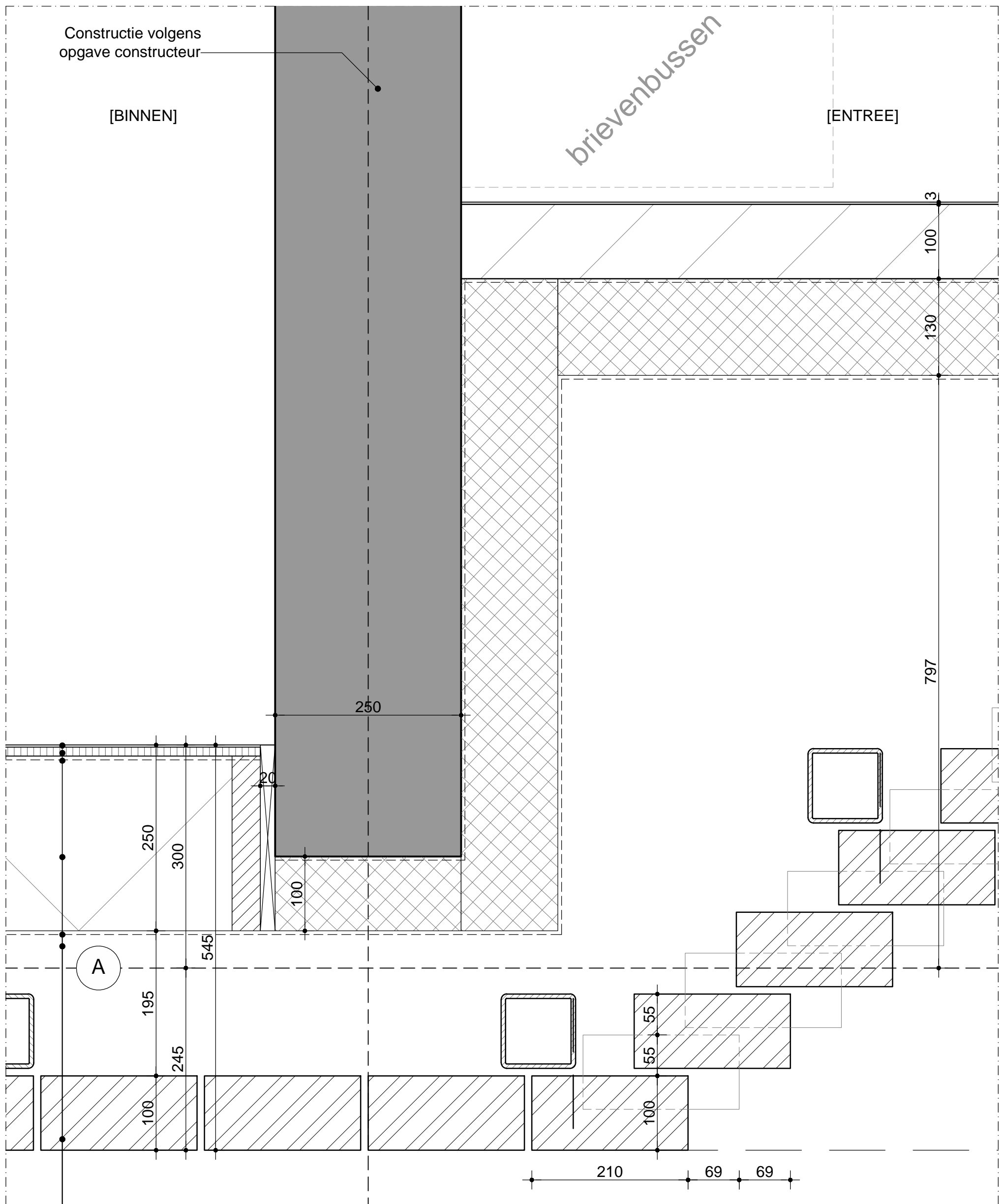

Wandopbouw van binnen naar buiten

- afwerking volgens technische omschrijving
- gipsvezelplaat 12,5mm
- dampremende laag
- stijl-/regelwerk 38x235mm
- isolatie 235mm
- waterkerende laag
- spouw 45mm
- metselwerk volgens K&M staat

[BUITEN]

6

PROJECT
VALENTIJKADE
ONDERWERP
PRINCIPE DETAILS EXTERIEUR
FASE
OMGEVINGSVERGUNNING
SCHAAL
1:5
DETAILNUMMER
H1.2
DATUM LAATSTE WIJZIGING CODE
DATUM GETEKEND
20.12.23

[ENTREE]

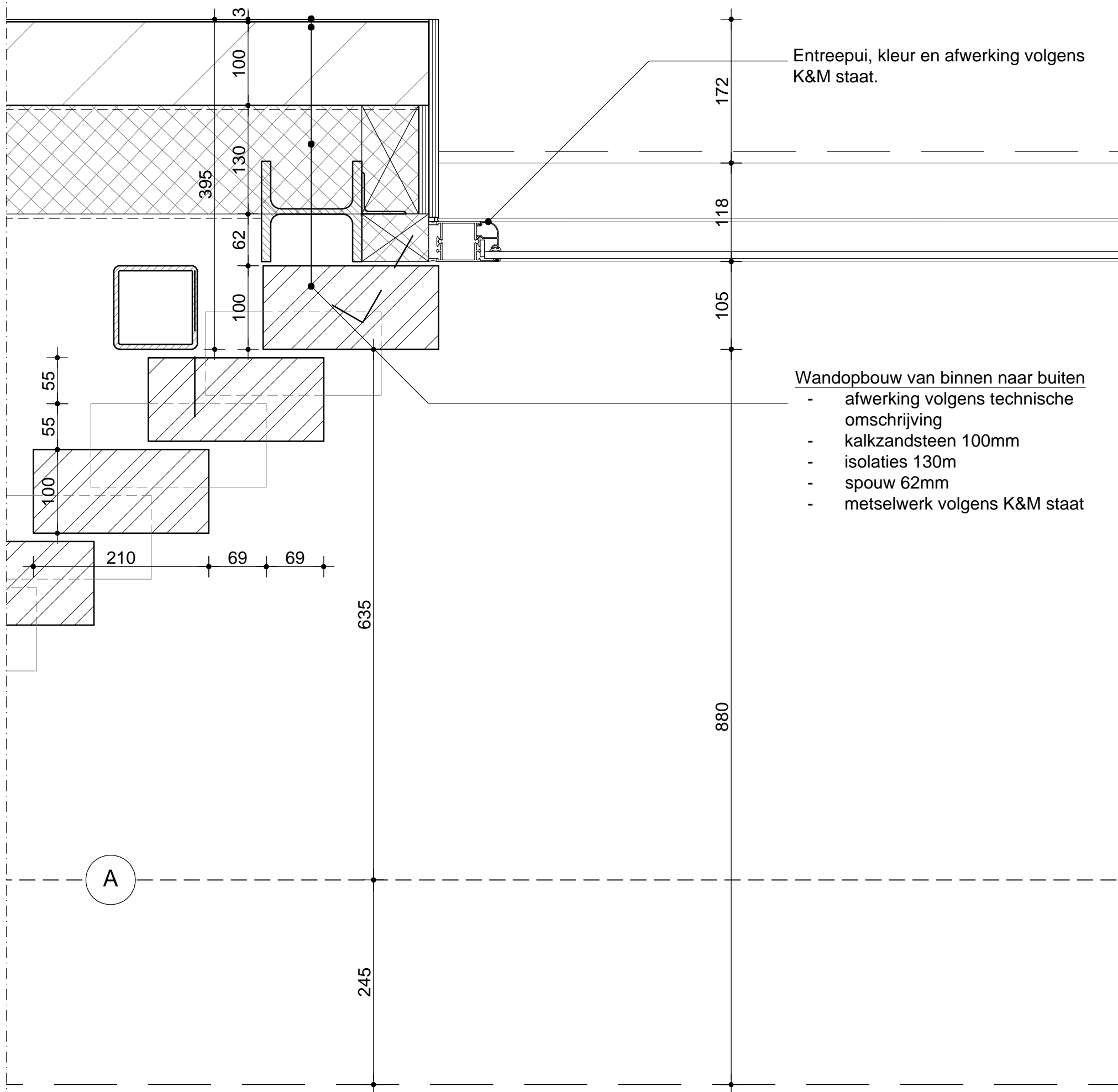

Entreepui, kleur en afwerking volgens K&M staat.

- Wandopbouw van binnen naar buiten
- afwerking volgens technische omschrijving
 - kalkzandsteen 100mm
 - isolaties 130m
 - spouw 62mm
 - metselwerk volgens K&M staat

[BUITEN]

PROJECT
VALENTIJNKADE
ONDERWERP
PRINCIPE DETAILS EXTERIEUR
FASE
OMGEVINGSVERGUNNING
SCHAAL
1:5
DETAILNUMMER
H1.3
DATUM LAATSTE WIJZIGING CODE
DATUM GETEKEND
20.12.23

Wandopbouw van binnen naar buiten

- afwerking volgens technische omschrijving
- gipsvezelplaat 12,5mm
- dampremende laag
- stijl-/regelwerk 38x235mm
- isolatie 235mm
- waterkerende laag
- spouw 45mm
- metselwerk volgens K&M staat

[BINNEN]

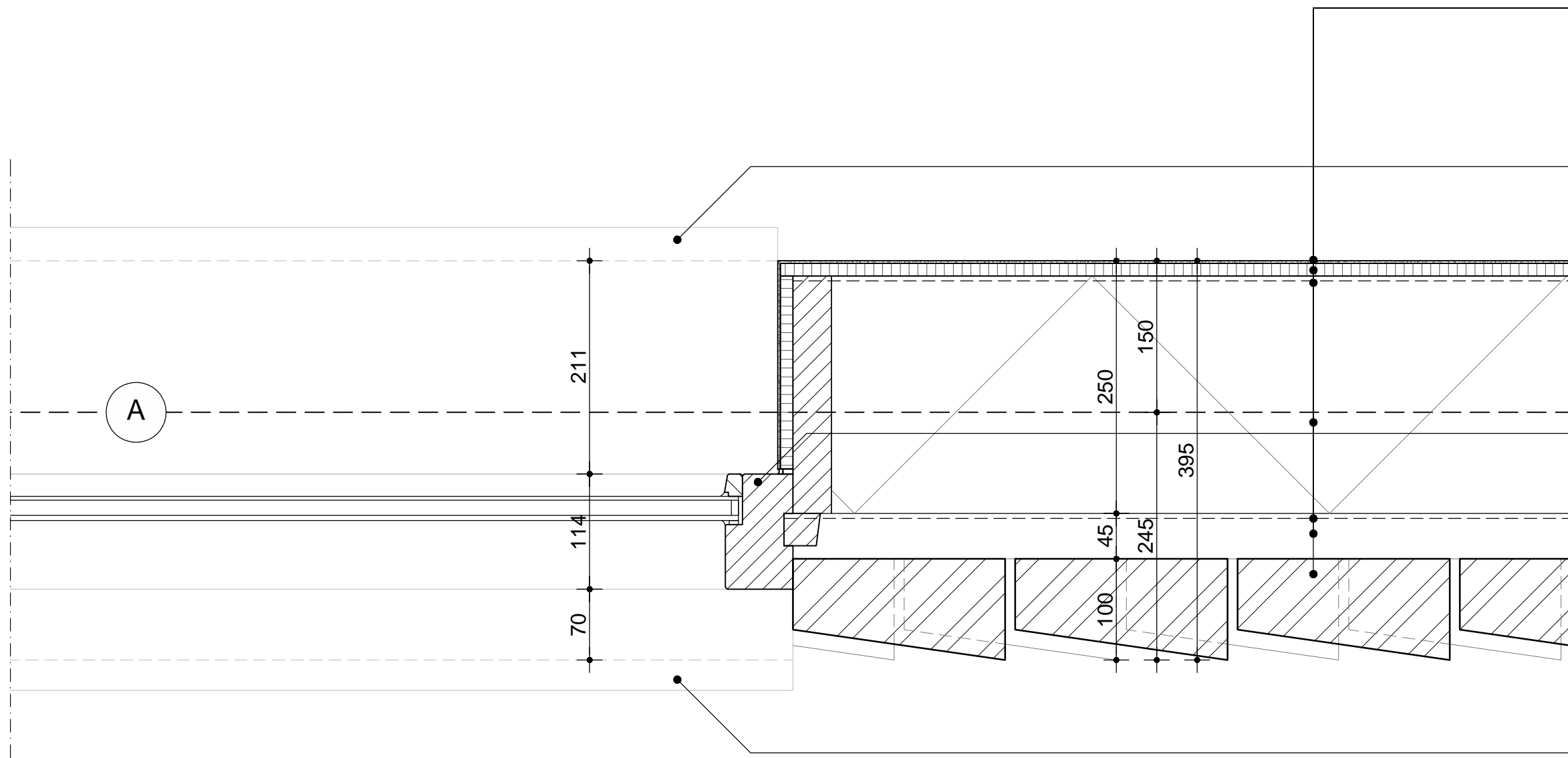

Vensterbank 20x250mm

Houten kozijnen 67x114mm, kleur en afwerking volgens K&M staat

Aluminium waterslag Roval, voorzien van antitreun folie, type, kleur en afwerking volgens K&M staat.

[BUITEN]

PROJECT
VALENTIJKADE
ONDERWERP
PRINCIPE DETAILS EXTERIEUR

FASE
OMGEVINGSVERGUNNING

SCHAAL
1:5

DETAILNUMMER

H2.1

DATUM LAATSTE WIJZIGING CODE

DATUM GETEKEND
20.12.23

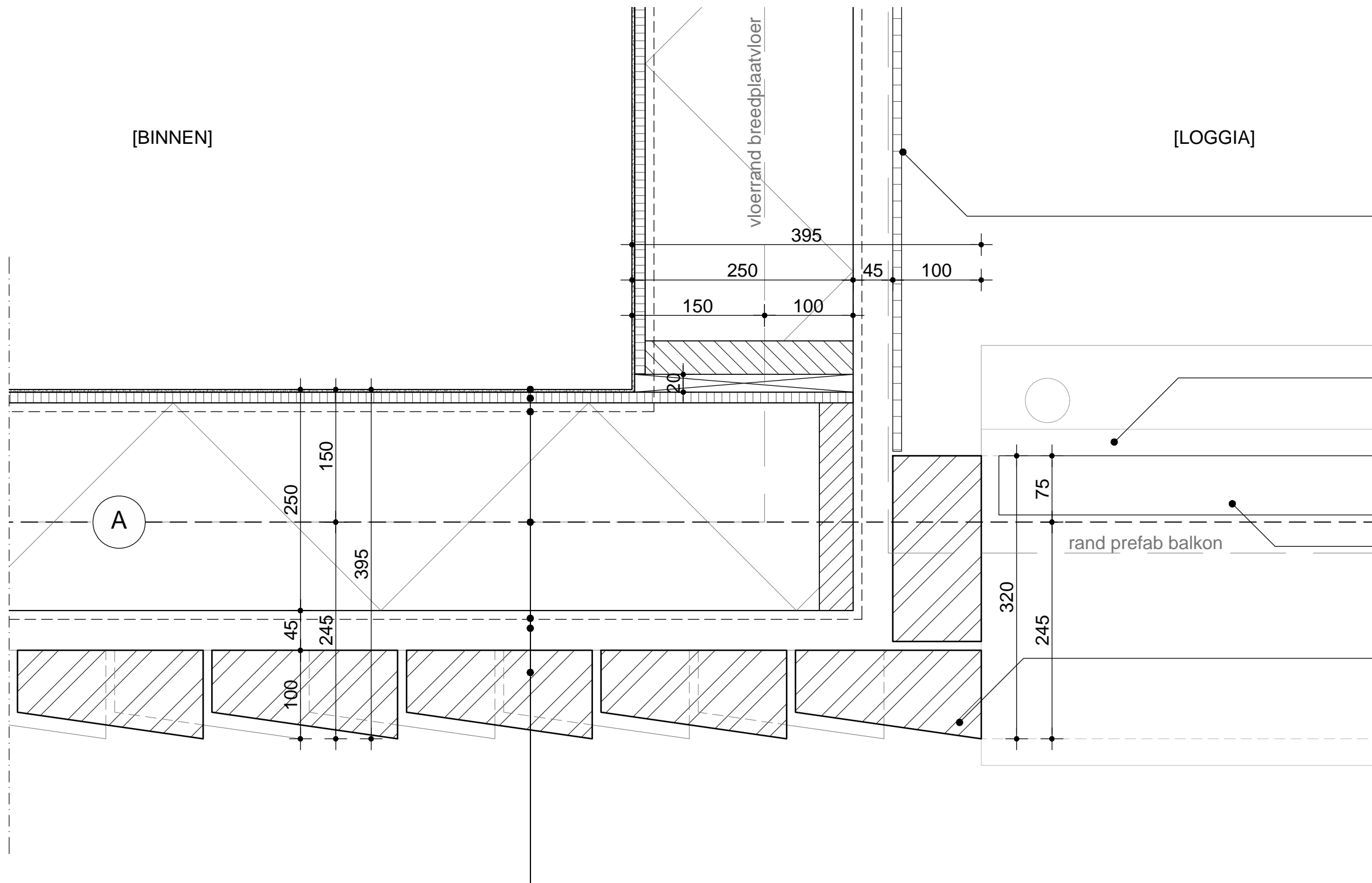

Wandafwerking loggia, kleur en afwerking volgens K&M staat.

Roval aluminium muurafdekker, systeem D, voorzien van antidreun folie, kleur en afwerking volgens K&M staat.

Balustrade, kleur en afwerking volgens K&M staat.

vormstenen metselwerk volgens K&M staat

Wandopbouw van binnen naar buiten

- afwerking volgens technische omschrijving
- gipsvezelplaat 12,5mm
- dampremende laag
- stijl-/regelwerk 38x235mm
- isolatie 235mm
- waterkerende laag
- spouw 45mm
- metselwerk volgens K&M staat

PROJECT
VALENTIJKADE
ONDERWERP
PRINCIPE DETAILS EXTERIEUR
FASE
OMGEVINGSVERGUNNING
SCHAAL
1:5
DETAILNUMMER
H2.2
DATUM LAATSTE WIJZIGING CODE
DATUM GETEKEND
20.12.23

[BINNEN]

[LOGGIA]

[BUITEN]

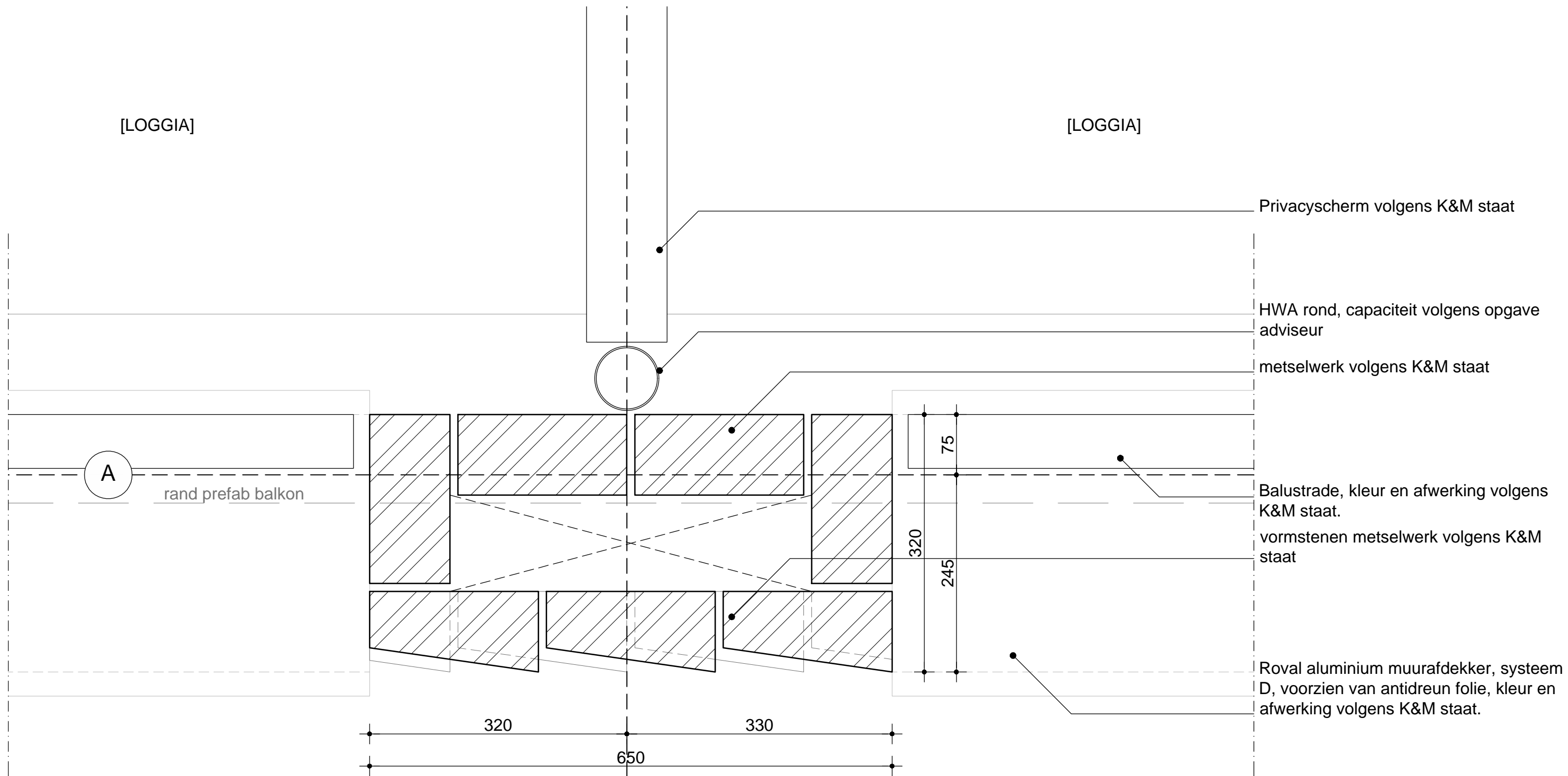

PROJECT	VALENTIJKADE
ONDERWERP	PRINCIPE DETAILS EXTERIEUR
FASE	OMGEVINGSVERGUNNING
SCHAAL	1:5
DETAILNUMMER	H2.3
DATUM LAATSTE WIJZIGING	CODE
DATUM GETEKEND	20.12.23

[BINNEN]

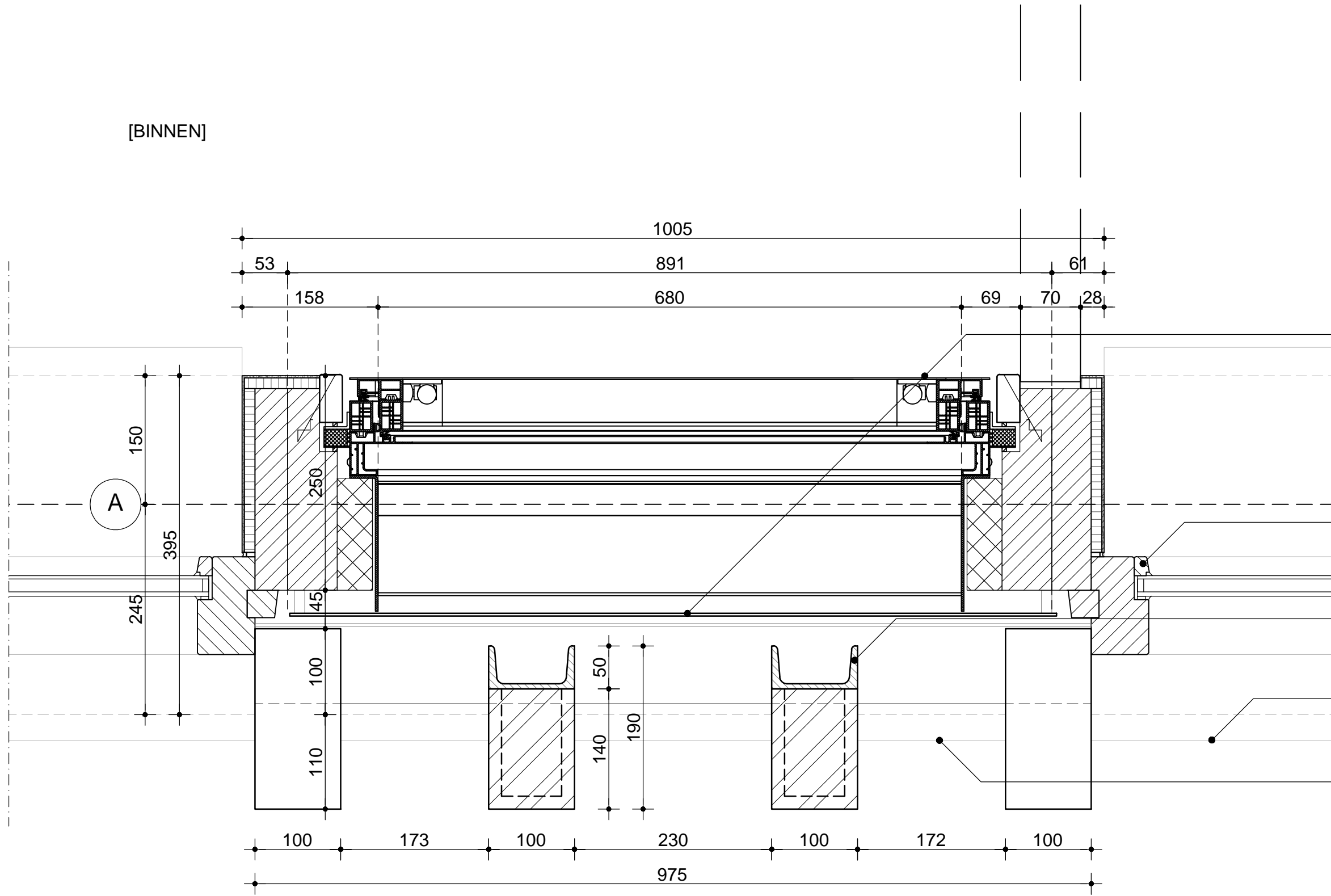

Geluidsbox, volgens opgave leverancier, voorzien van afdekrooster aan de buitenzijde, afwerking volgens K&M staat

Houten kozijnen 67x114mm, kleur en afwerking volgens K&M staat

ONP 100, voorzien van strips t.b.v. bakstenen lamellen metselwerk volgens K&M staat

Aluminium waterslag Roval, voorzien van antidreun folie, type, kleur en afwerking volgens K&M staat.

Onderdorpel op kleur metselwerk, volgens K&M staat

[BUITEN]

PROJECT	VALENTIJKADE
ONDERWERP	PRINCIPE DETAILS EXTERIEUR
FASE	OMGEVINGSVERGUNNING
SCHAAL	1:5
DETAILNUMMER	H2.4a
DATUM LAATSTE WIJZIGING	CODE
DATUM GETEKEND	20.12.23

[BINNEN]

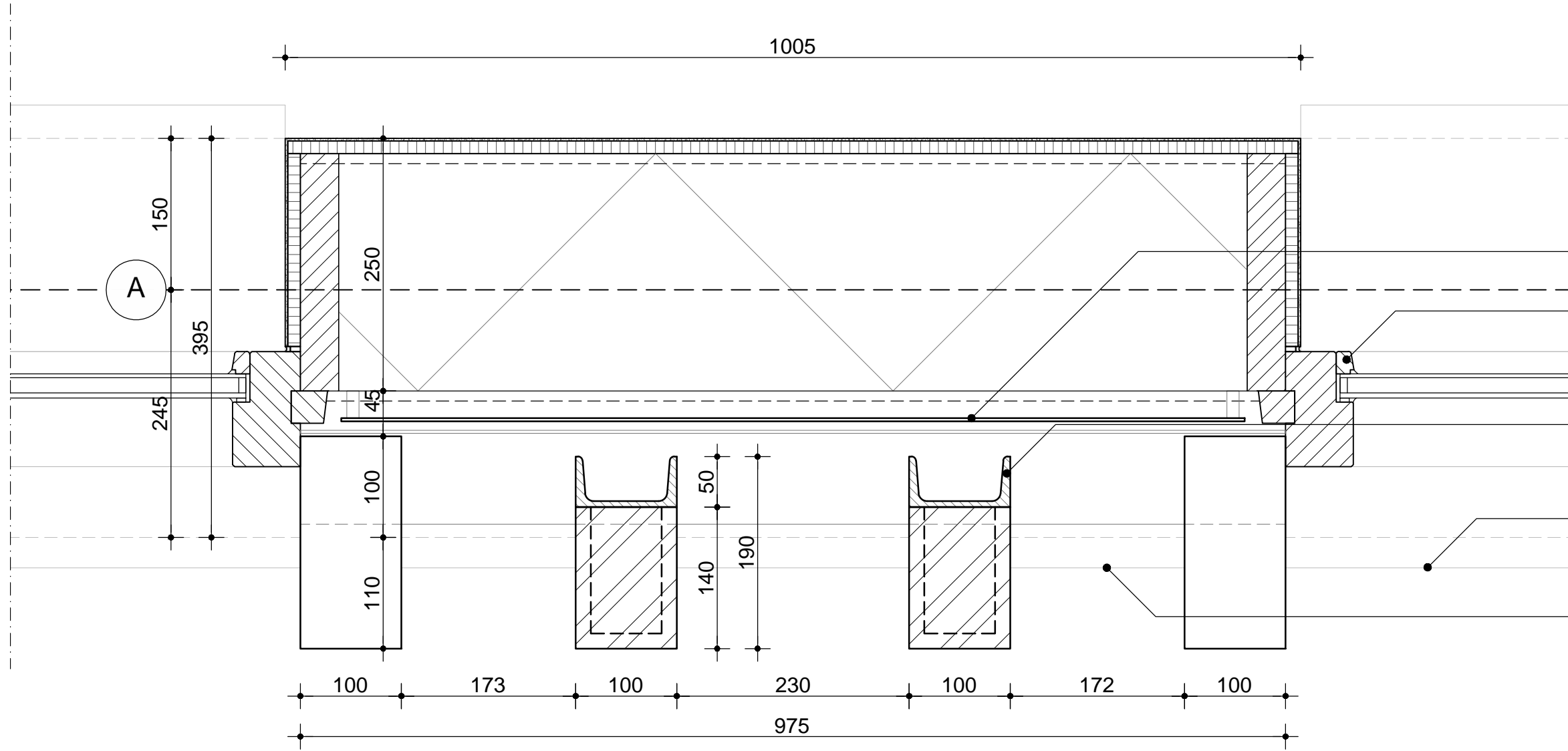

Afdekrooster gelijk aan rooster aan de buitenzijde van geluidsbox, afwerking volgens K&M staat

Houten kozijnen 67x114mm, kleur en afwerking volgens K&M staat

ONP 100, voorzien van strips t.b.v. bakstenen lamellen metselwerk volgens K&M staat

Aluminium waterslag Roval, voorzien van antidreun folie, type, kleur en afwerking volgens K&M staat.

Onderdorpel op kleur metselwerk, volgens K&M staat

[BUITEN]

PROJECT
VALENTIJKADE
ONDERWERP
PRINCIPE DETAILS EXTERIEUR
FASE
OMGEVINGSVERGUNNING
SCHAAL
1:5
DETAILNUMMER
H2.4b
DATUM LAATSTE WIJZIGING CODE
DATUM GETEKEND
20.12.23

[BINNEN]

[BUITEN]

A

395

211

114

70

Vensterbank 20x250mm

7,20
46

Houten kozijnen 67x114mm, kleur en afwerking volgens K&M staat

Aluminium waterslag Roval, voorzien van antitreun folie, type, kleur en afwerking volgens K&M staat.

758
866

150

245

250

45

100

747

Wandopbouw van binnen naar buiten

- afwerking volgens technische omschrijving
- gipsvezelplaat 12,5mm
- dampremende laag
- stijl-/regelwerk 38x235mm
- isolatie 235mm
- waterkerende laag
- spouw 45mm
- metselwerk volgens K&M staat

BK vloer 6350+P/
9400+P/
12450+P

VI

280

100

45

100

610

Vloeropbouw van boven naar onder

- vloerafwerking 15mm
- opstap 20mm
- anhydrietvloer 60mm
- isolatie EPs 30mm
- egalisatielaag 20mm
- constructieve vloer 280mm

Metalen latei, verzinkt en gepoedercoat, kleur en afwerking volgens K&M staat

Houten kozijnen 67x114mm, kleur en afwerking volgens K&M staat

Vormsteen
70x120x100mm
h=50mm, type en afwerking gelijk aan metselwerk gevel, volgens K&M staat

[BINNEN]

PROJECT
VALENTIJKADE
ONDERWERP
PRINCIPE DETAILS EXTERIEUR
FASE
OMGEVINGSVERGUNNING
SCHAAL
1:5
DETAILNUMMER
V1.1
DATUM LAATSTE WIJZIGING CODE
DATUM GETEKEND
20.12.23

A

[BUITEN]

BK balustrade 1200+VL

BK balustrade 1000+VL

Balustrade, kleur en afwerking volgens K&M staat.

Royal aluminium muurafdekker, systeem D, voorzien van antidreun folie, kleur en afwerking volgens K&M staat.

Metselwerk volgens K&M staat

Gasbeton

BK terras 15580+P

BK vloer 15500+P

VI

[BINNEN]

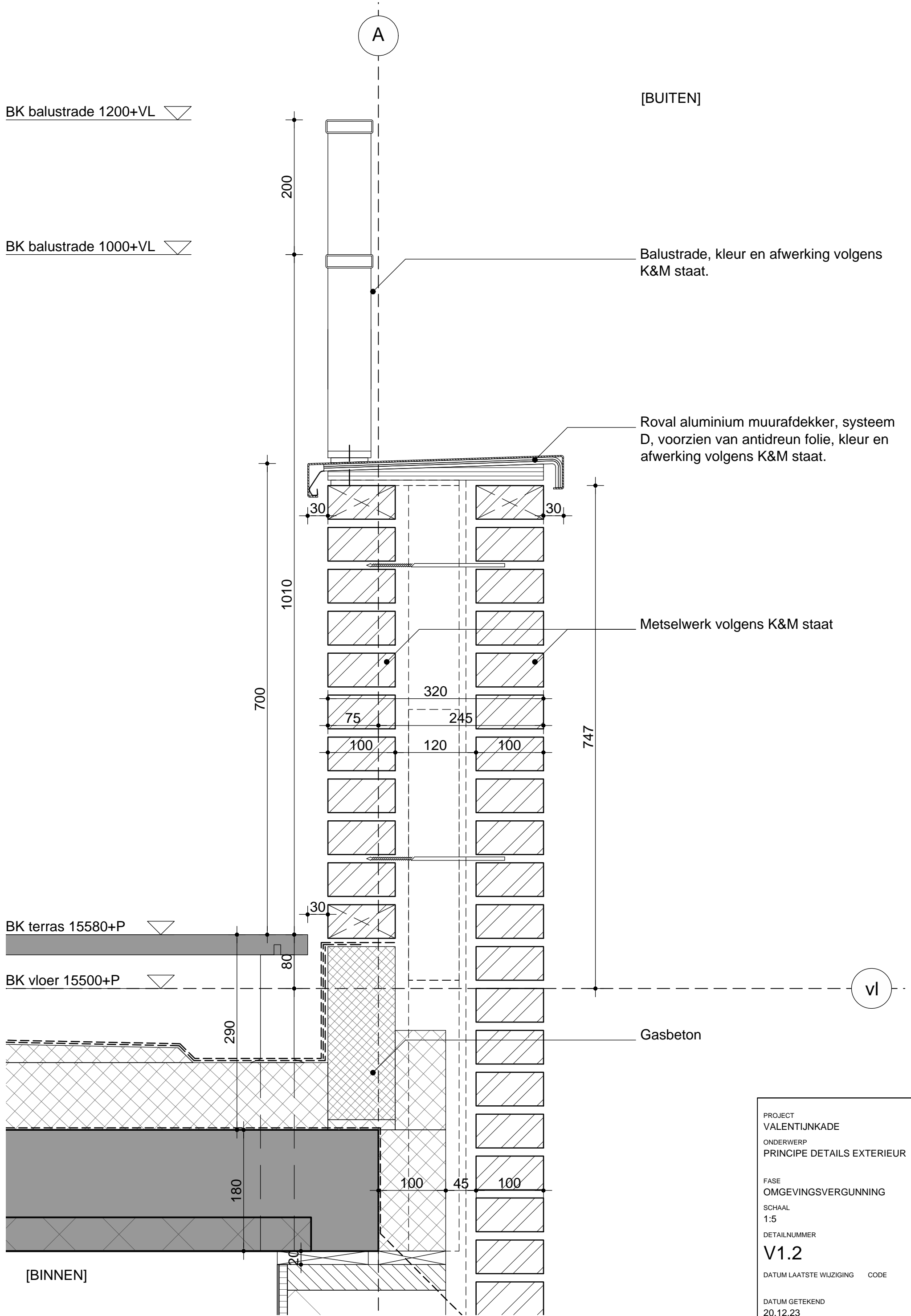

PROJECT	VALENTIJKADE
ONDERWERP	PRINCIPE DETAILS EXTERIEUR
FASE	OMGEVINGSVERGUNNING
SCHAAL	1:5
DETAILNUMMER	V1.2
DATUM LAATSTE WIJZIGING	CODE
DATUM GETEKEND	20.12.23

[BINNEN]

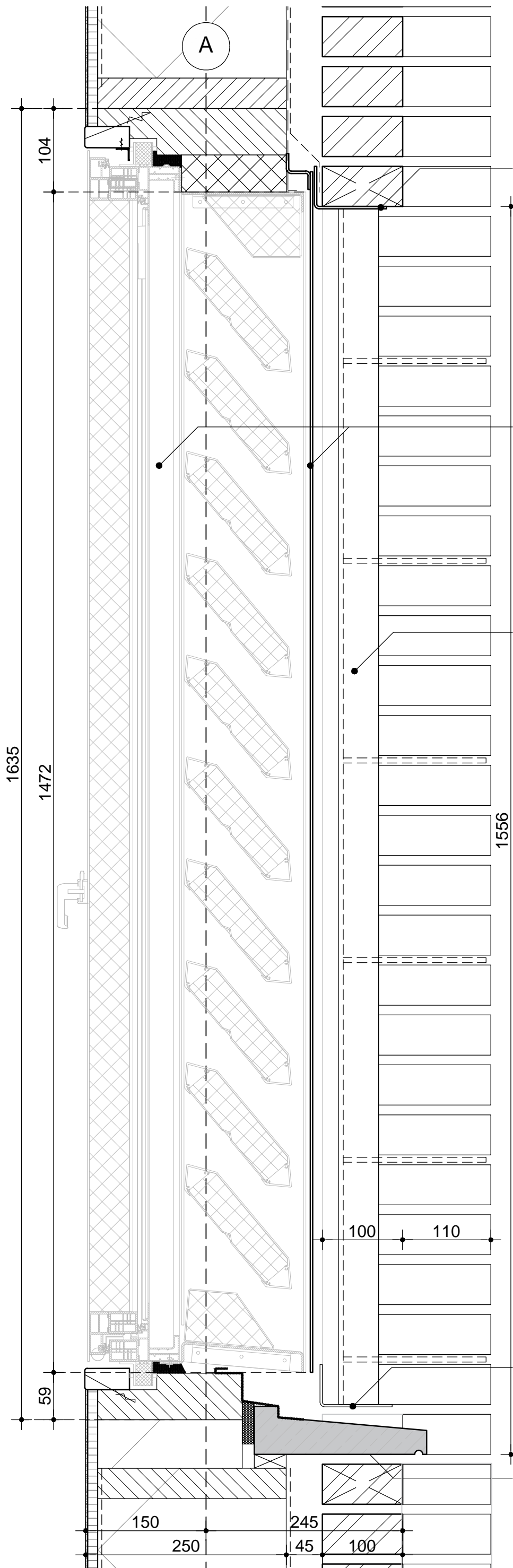

[BUITEN]

Metalen latei, verzinkt en gepoedercoat, kleur en afwerking volgens K&M staat

Geluidsbox, volgens opgave leverancier, voorzien van afdekrooster aan de buitenzijde, afwerking volgens K&M staat

UNP 100, voorzien van strips t.b.v. bakstenen lamellen metselwerk volgens K&M staat

Metalen latei, verzinkt en gepoedercoat, kleur en afwerking volgens K&M staat

Steenachtige onderdorpel op kleur metselwerk, volgens K&M staat

PROJECT
VALENTIJKADE
ONDERWERP
PRINCIPE DETAILS EXTERIEUR

FASE
OMGEVINGSVERGUNNING
SCHAAL
1:5

DETAILNUMMER

V1.3

DATUM LAATSTE WIJZIGING CODE

DATUM GETEKEND
20.12.23

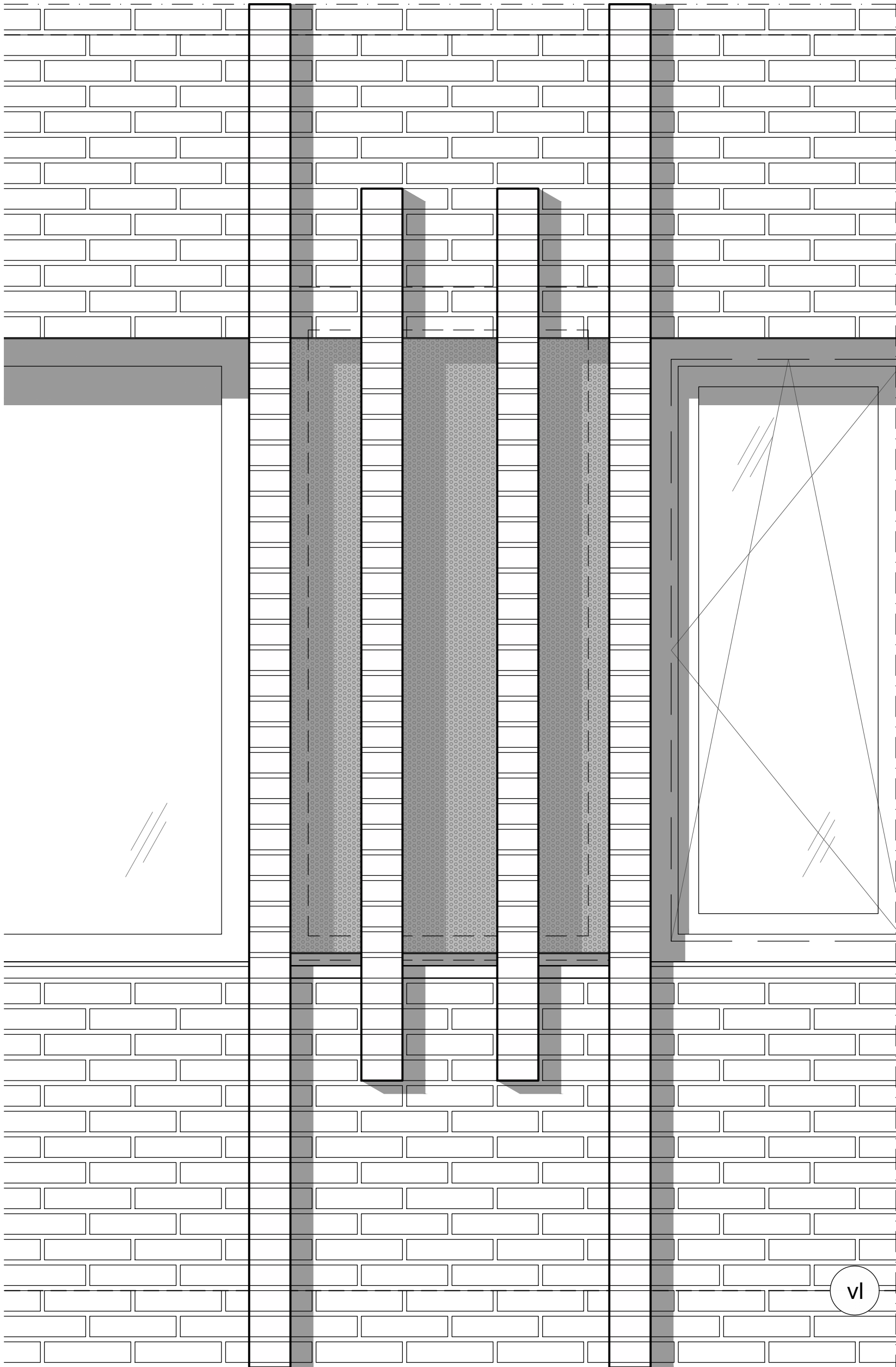

VI

VI

PROJECT
VALENTIJNKADE
ONDERWERP
PRINCIPE DETAILS EXTERIEUR
FASE
OMGEVINGSVERGUNNING
SCHAAL
1:10
DETAILNUMMER
V1.3 aanzicht
DATUM LAATSTE WIJZIGING CODE
DATUM GETEKEND
20.12.23

A

BK balustrade 1000+VL

Balustrade, kleur en afwerking volgens K&M staat.

[LOGGIA]

Royal aluminium muurafdekker, systeem D, voorzien van antidreun folie, kleur en afwerking volgens K&M staat.

1000

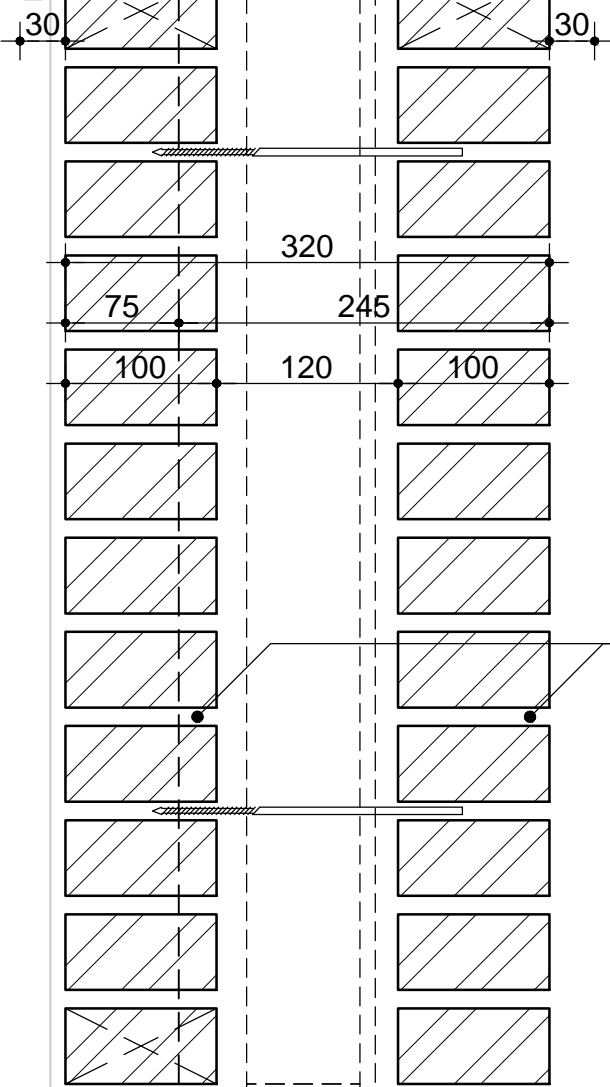

747

Metselwerk volgens K&M staat

6350+P/ BK vloer
9400+P/

afschot

VI

Spuwer/noodoverstort

342

610

Plafondafwerking loggia, kleur en afwerking volgens K&M staat.

268

Metalen latei, verzinkt en gepoedercoat, kleur en afwerking volgens K&M staat

[LOGGIA]

[BUITEN]

320

PROJECT
VALENTIJKADE
ONDERWERP
PRINCIPE DETAILS EXTERIEUR
FASE
OMGEVINGSVERGUNNING
SCHAAL
1:5
DETAILNUMMER
V2.1
DATUM LAATSTE WIJZIGING CODE
DATUM GETEKEND
20.12.23

[BINNEN]

[LOGGIA]

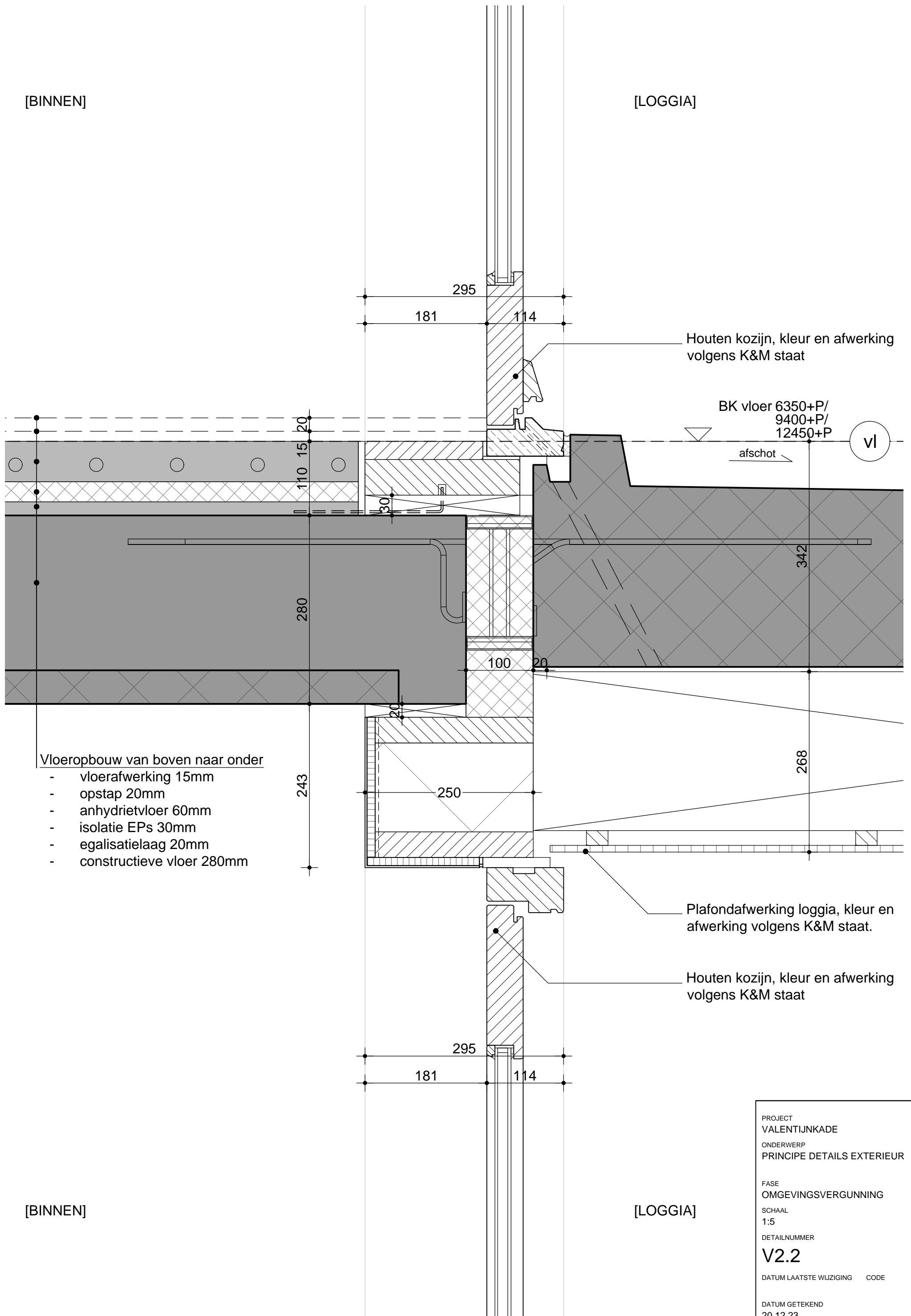

Vloeropbouw van boven naar onder

- vloerafwerking 15mm
- opstap 20mm
- anhydrietvloer 60mm
- isolatie EPs 30mm
- egalisatielaag 20mm
- constructieve vloer 280mm

PROJECT
VALENTIJKADE
ONDERWERP
PRINCIPE DETAILS EXTERIEUR

FASE
OMGEVINGSVERGUNNING

SCHAAL
1:5

DETAILNUMMER
V2.2

DATUM LAATSTE WIJZIGING CODE

DATUM GETEKEND
20.12.23

BK balustrade 1200+VL

BK balustrade 1000+VL

BK terras 15580+P

BK vloer 15500+P

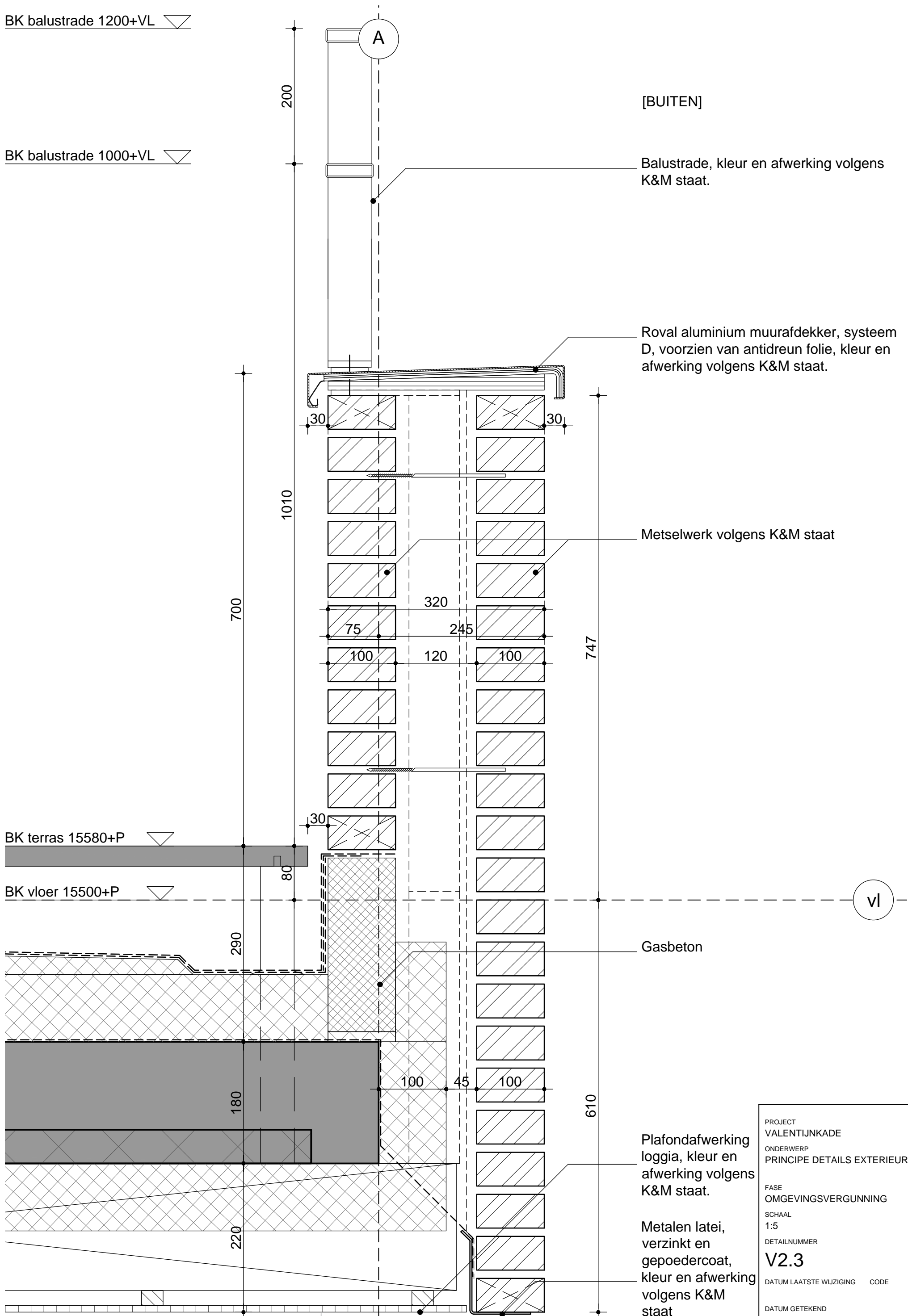

[BUITEN]

Balustrade, kleur en afwerking volgens K&M staat.

Royal aluminium muurafdekker, systeem D, voorzien van antidreun folie, kleur en afwerking volgens K&M staat.

Metselwerk volgens K&M staat

Gasbeton

Plafondafwerking loggia, kleur en afwerking volgens K&M staat.

Metalen latei, verzinkt en gepoedercoat, kleur en afwerking volgens K&M staat

VI

PROJECT	VALENTIJNKADE
ONDERWERP	PRINCIPE DETAILS EXTERIEUR
FASE	OMGEVINGSVERGUNNING
SCHAAL	1:5
DETAILNUMMER	V2.3
DATUM LAATSTE WIJZIGING	CODE
DATUM GETEKEND	20.12.23

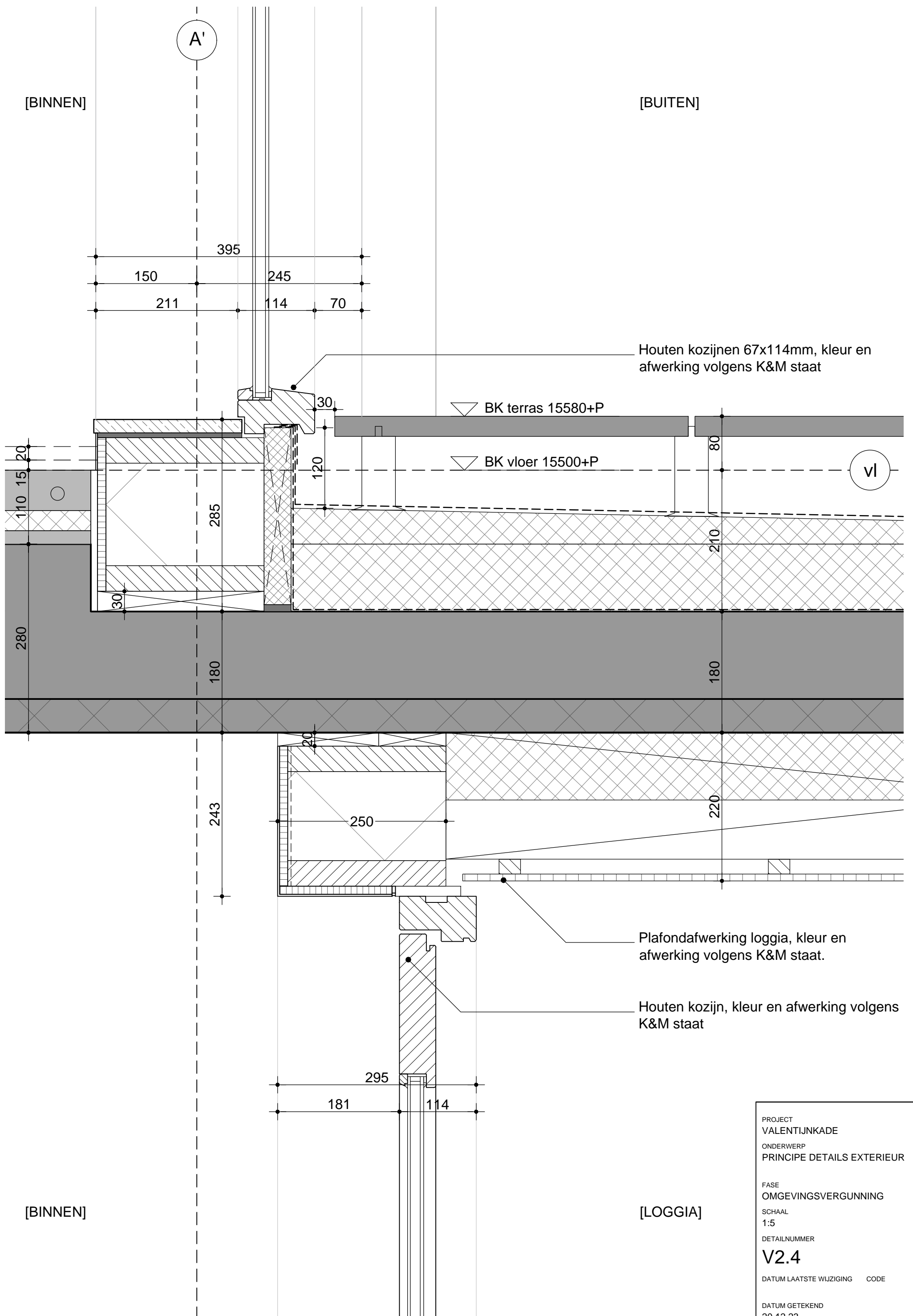

[BINNEN]

[BUITEN]

A'

Houten kozijnen 67x114mm, kleur en afwerking volgens K&M staat

BK terras 15580+P

BK vloer 15500+P

vl

Plafondafwerking loggia, kleur en afwerking volgens K&M staat.

Houten kozijn, kleur en afwerking volgens K&M staat

[BINNEN]

[LOGGIA]

PROJECT	VALENTIJNKADE
ONDERWERP	PRINCIPE DETAILS EXTERIEUR
FASE	OMGEVINGSVERGUNNING
SCHAAL	1:5
DETAILNUMMER	V2.4
DATUM LAATSTE WIJZIGING	CODE
DATUM GETEKEND	20.12.23

A'

BK dakrand 19100+P

Aluminium daktrim gepoedercoat, kleur en afwerking volgens K&M staat

dr

360

520

afschot

Isoniq dakopstand

345

215

30

100

BK isolatie 18580+P

vl

140

280

OK vloer 18160+P

100

Wandopbouw van binnen naar buiten

- afwerking volgens technische omschrijving
- gipsvezelplaat 12,5mm
- dampremende laag
- stijl-/regelwerk 38x235mm
- isolatie 235mm
- waterkerende laag
- spouw 45mm
- metselwerk volgens K&M staat

20

250

395

45

100

Metalen latei, verzinkt en gepoedercoat, kleur en afwerking volgens K&M staat

Houten kozijnen 67x114mm, kleur en afwerking volgens K&M staat

[BINNEN]

[BUITEN]

PROJECT	VALENTIJKADE
ONDERWERP	PRINCIPE DETAILS EXTERIEUR
FASE	OMGEVINGSVERGUNNING
SCHAAL	1:5
DETAILNUMMER	V2.5
DATUM LAATSTE WIJZIGING	CODE
DATUM GETEKEND	20.12.23

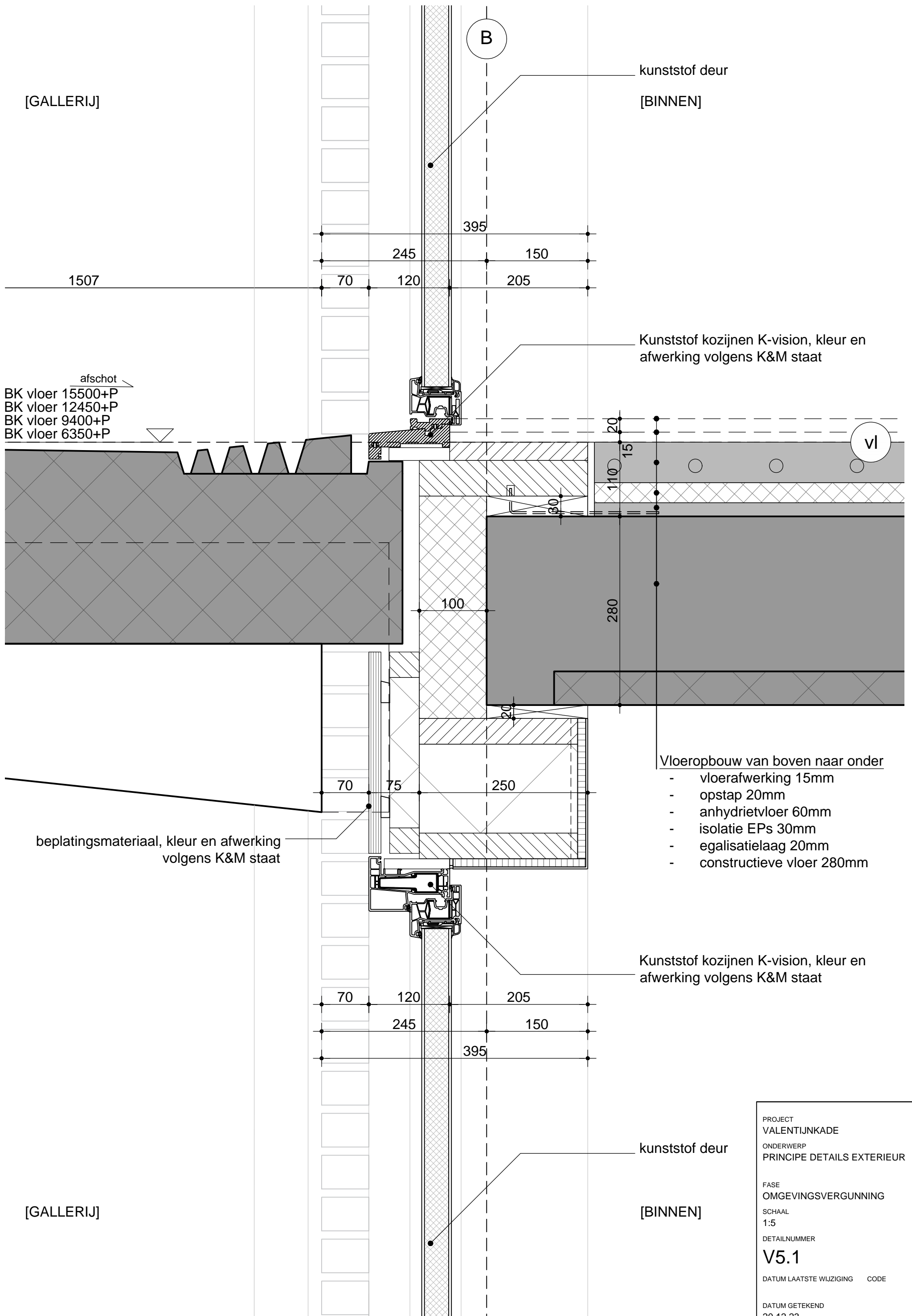

PROJECT
VALENTIJKADE

ONDERWERP
PRINCIPE DETAILS EXTERIEUR

FASE
OMGEVINGSVERGUNNING

SCHAAL
1:5

DETAILNUMMER
V5.1

DATUM LAATSTE WIJZIGING CODE

DATUM GETEKEND
20.12.23

BK balustrade 1000+VL

BK vloer 9400+P
BK vloer 6350+P

galerij, prefab beton

console, prefab beton

1000

325

280

45

79

64

245

1507

C

[GALLERIJ]

Lamellen balustrade, type, kleur en afwerking volgens K&M staat.

afschot

VI

[GALLERIJ]

PROJECT	VALENTIJKADE
ONDERWERP	PRINCIPE DETAILS EXTERIEUR
FASE	OMGEVINGSVERGUNNING
SCHAAL	1:5
DETAILNUMMER	V5.2a
DATUM LAATSTE WIJZIGING	CODE
DATUM GETEKEND	20.12.23

BK balustrade 1200+VL

BK vloer 15500+P
BK vloer 12450+P

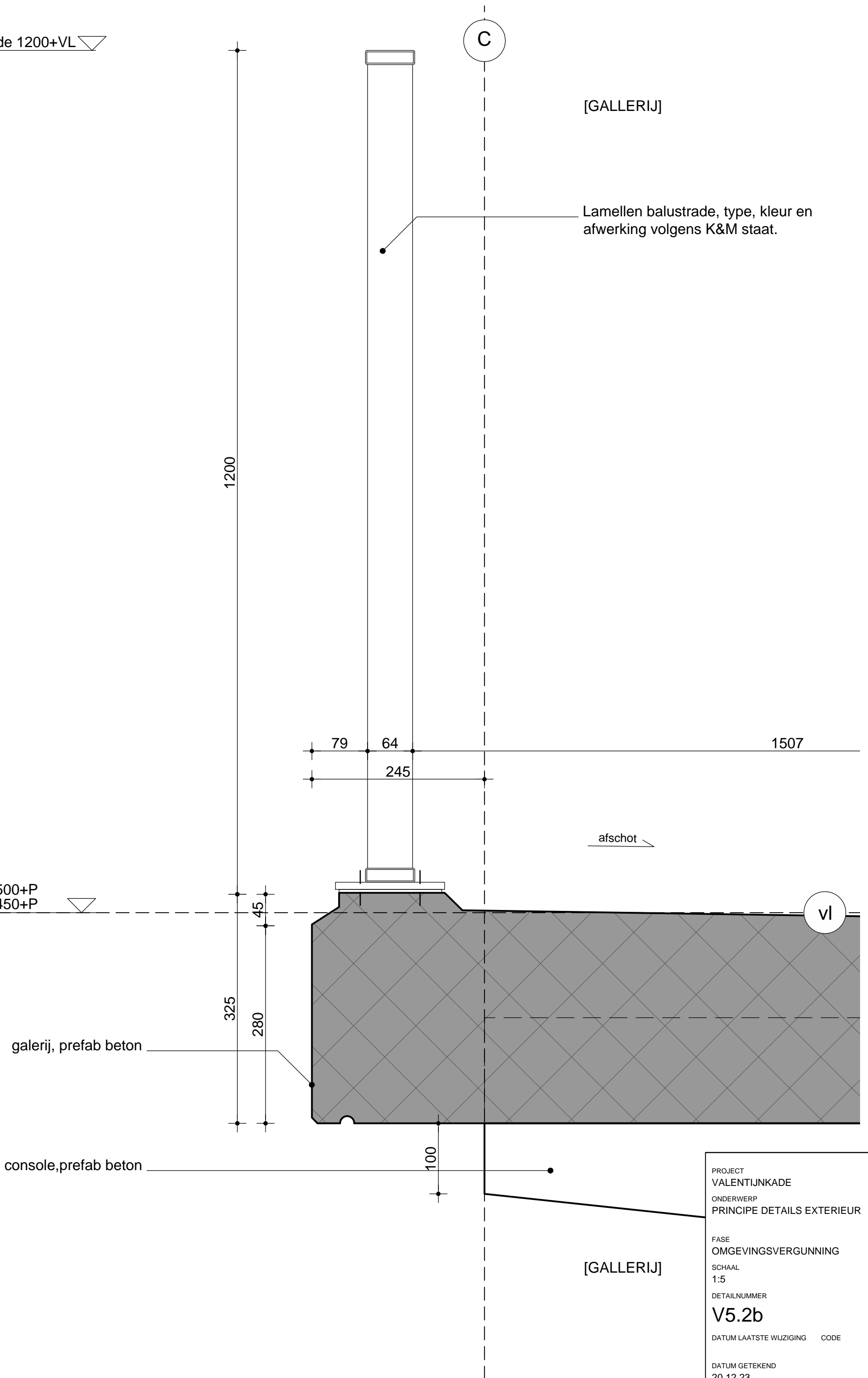

[GALLERIJ]

Lamellen balustrade, type, kleur en afwerking volgens K&M staat.

1200

79

64

1507

245

afschot

VI

galerij, prefab beton

325

280

45

console, prefab beton

100

[GALLERIJ]

PROJECT
VALENTIJKADE
ONDERWERP
PRINCIPE DETAILS EXTERIEUR
FASE
OMGEVINGSVERGUNNING
SCHAAL
1:5
DETAILNUMMER
V5.2b
DATUM LAATSTE WIJZIGING CODE
DATUM GETEKEND
20.12.23

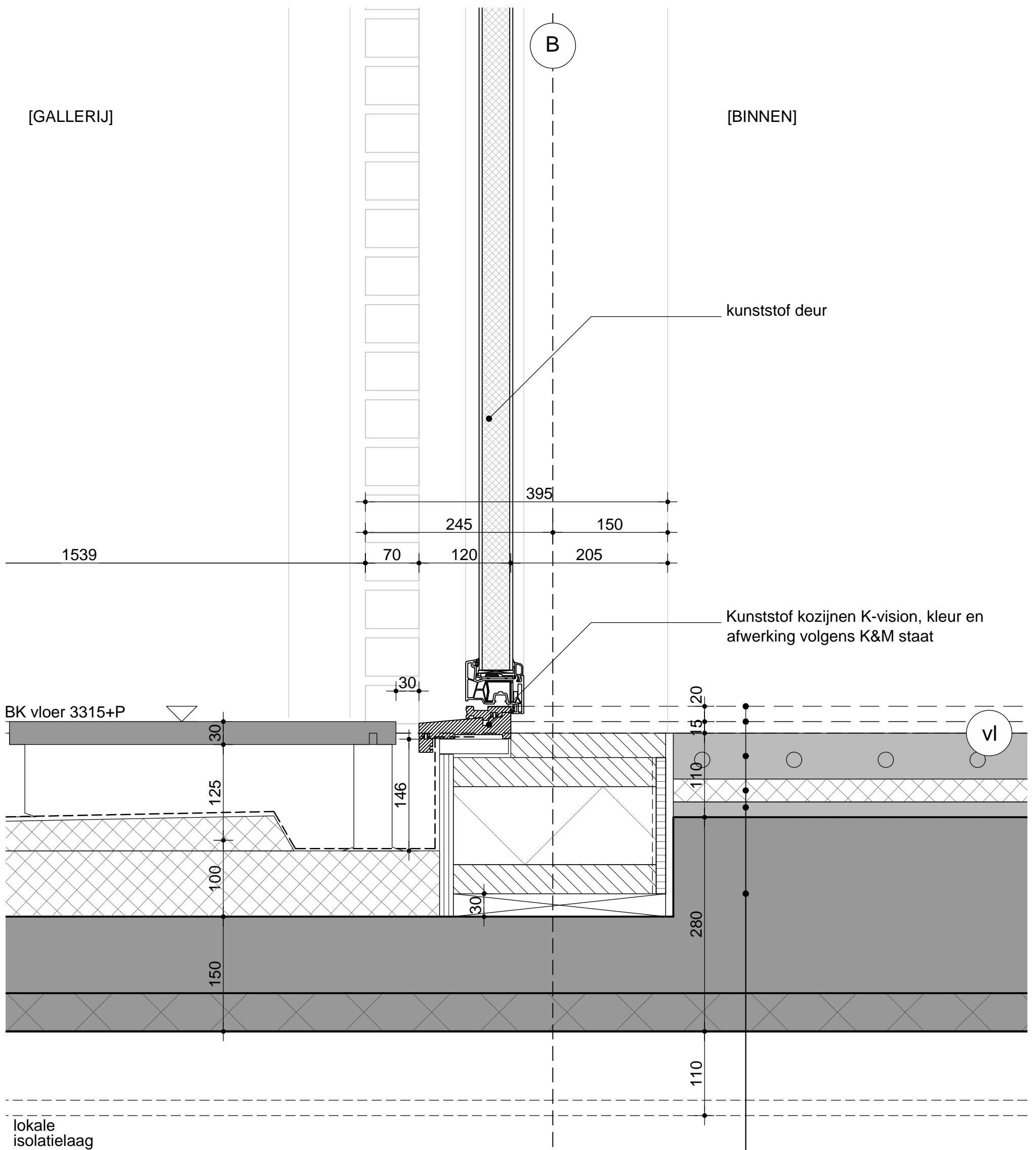

Vloeropbouw van boven naar onder

- vloerafwerking 15mm
- opstap 20mm
- anhydrietvloer 60mm
- isolatie EPs 30mm
- egalisatielaag 20mm
- constructieve vloer 280mm

[BINNEN]

PROJECT	VALENTIJKADE
ONDERWERP	PRINCIPE DETAILS EXTERIEUR
FASE	OMGEVINGSVERGUNNING
SCHAAL	1:5
DETAILNUMMER	V5.3
DATUM LAATSTE WIJZIGING	CODE
DATUM GETEKEND	20.12.23

BK balustrade 1000+VL

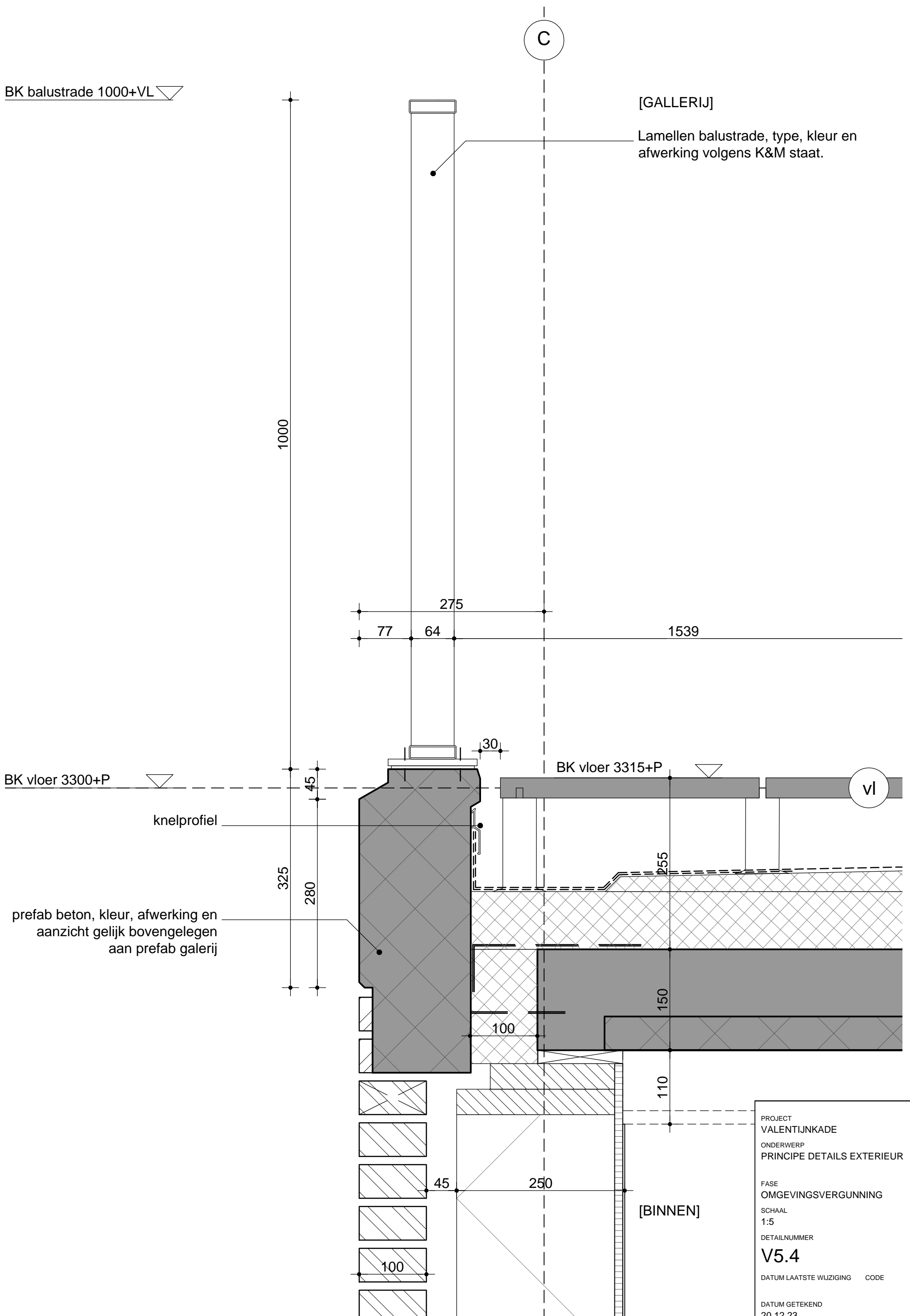

PROJECT
VALENTIJKADE
ONDERWERP
PRINCIPE DETAILS EXTERIEUR
FASE
OMGEVINGSVERGUNNING
SCHAAL
1:5
DETAILNUMMER
V5.4
DATUM LAATSTE WIJZIGING CODE
DATUM GETEKEND
20.12.23

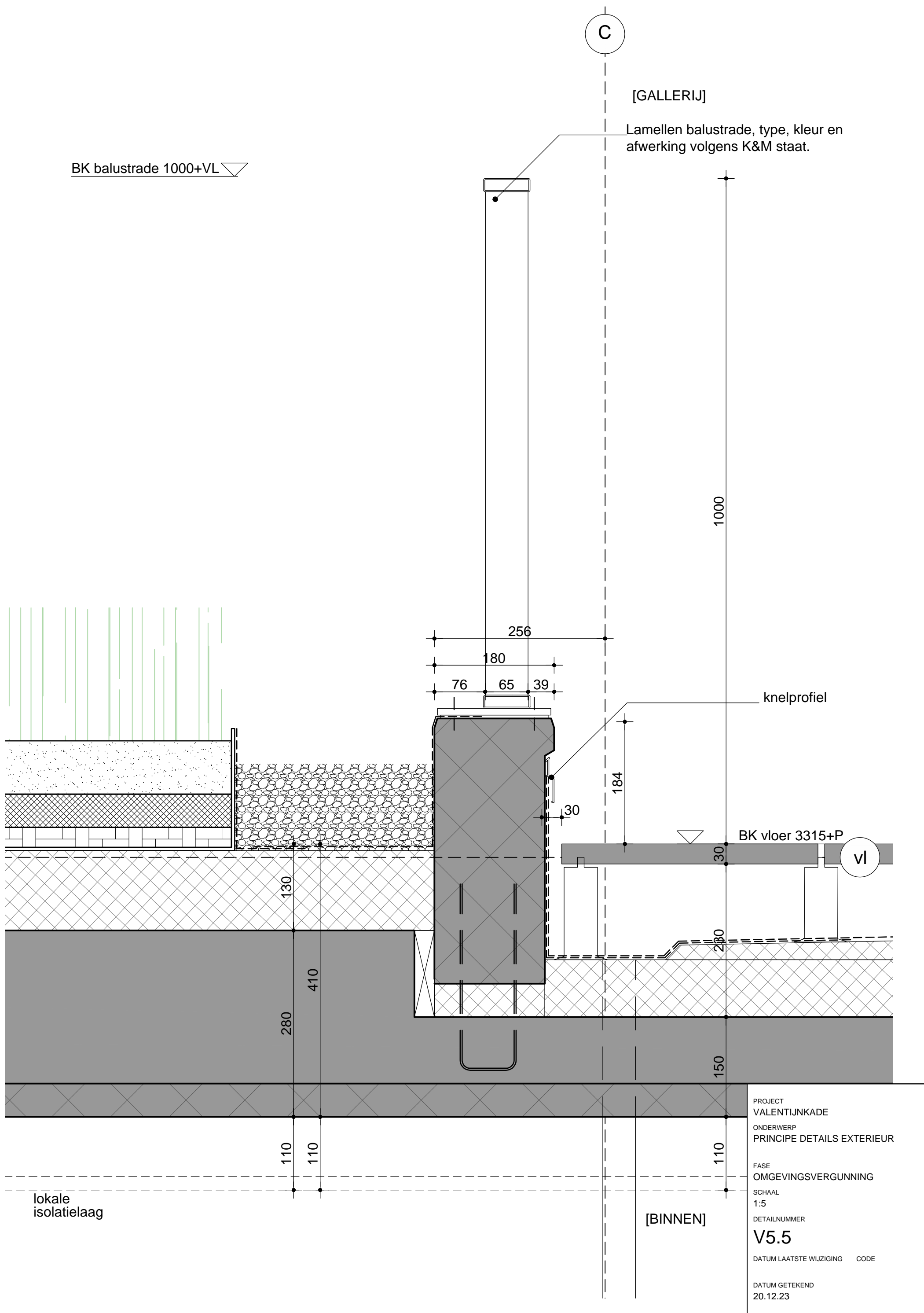

BK balustrade 1000+VL

[GALLERIJ]

Lamellen balustrade, type, kleur en afwerking volgens K&M staat.

knelprofiel

BK vloer 3315+P

vl

lokale isolatielaag

[BINNEN]

PROJECT
 VALENTIJKADE
 ONDERWERP
 PRINCIPE DETAILS EXTERIEUR
 FASE
 OMGEVINGSVERGUNNING
 SCHAAL
 1:5
 DETAILNUMMER
V5.5
 DATUM LAATSTE WIJZIGING CODE
 DATUM GETEKEND
 20.12.23

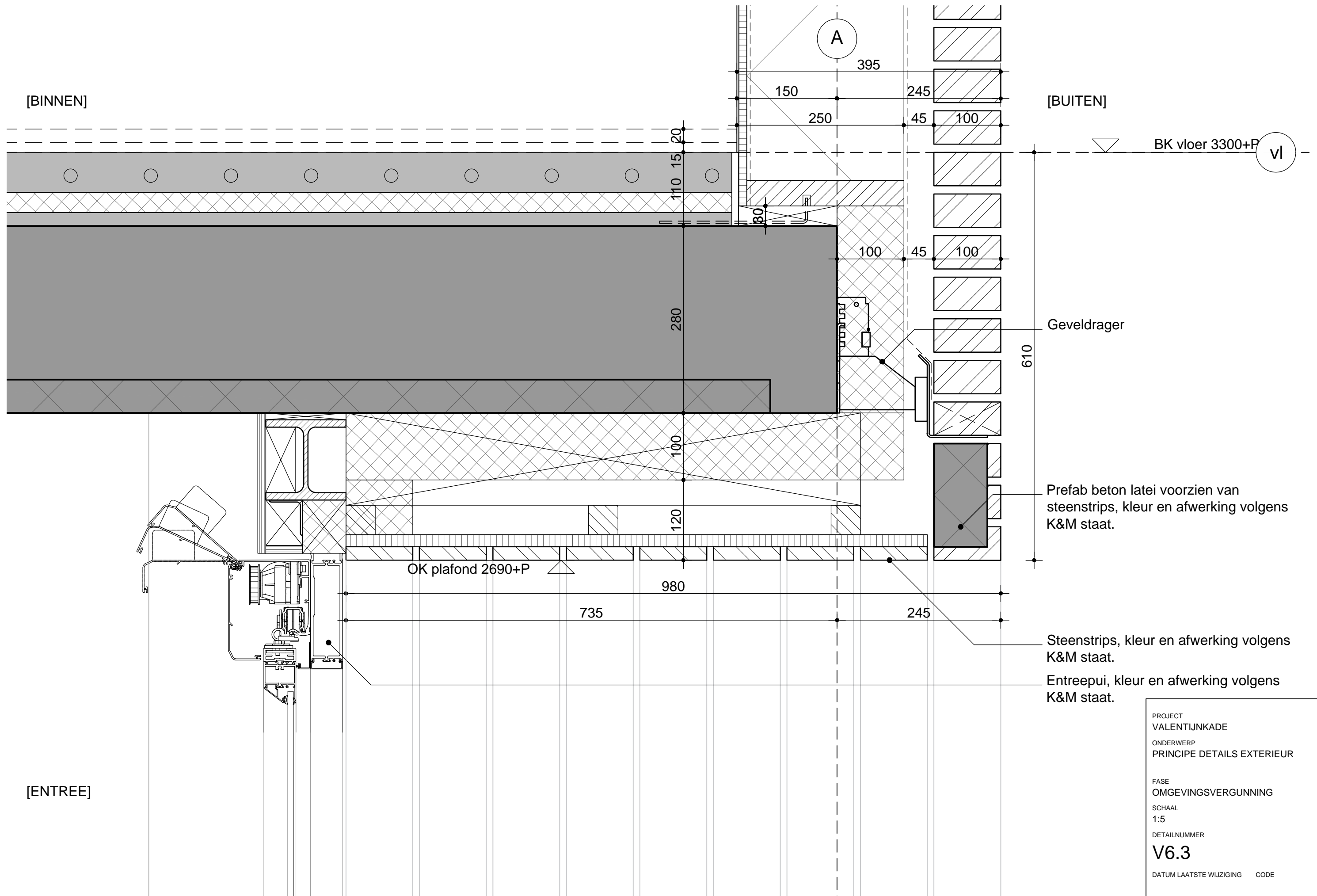

PROJECT	VALENTIJKADE
ONDERWERP	PRINCIPE DETAILS EXTERIEUR
FASE	OMGEVINGSVERGUNNING
SCHAAL	1:5
DETAILNUMMER	V6.3
DATUM LAATSTE WIJZIGING	CODE
DATUM GETEKEND	20.12.23

[BINNEN]

[LOGGIA EERSTE VERDIEPING]

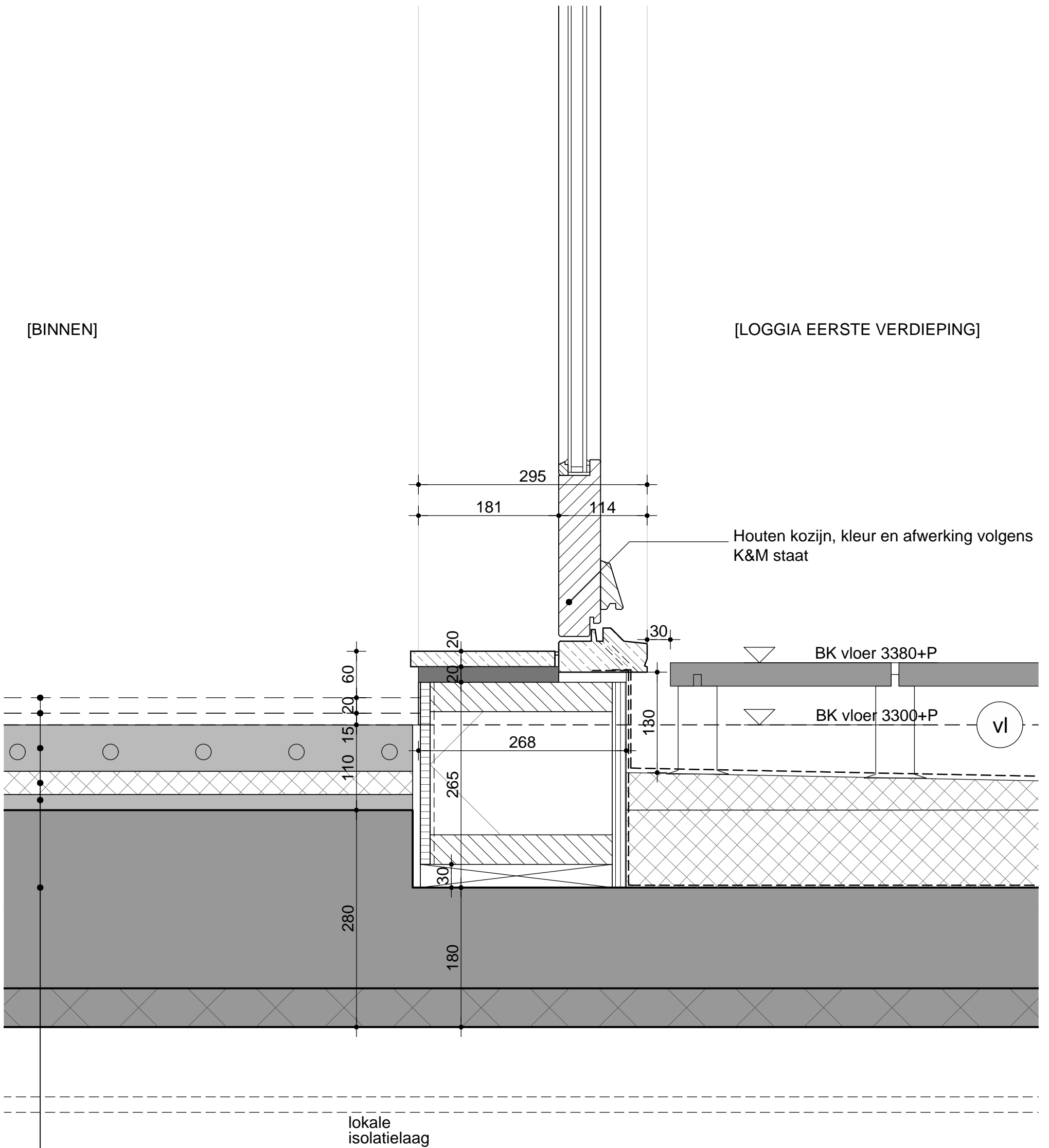

Vloeropbouw van boven naar onder

- vloerafwerking 15mm
- opstap 20mm
- anhydrietvloer 60mm
- isolatie EPs 30mm
- egalisatielaag 20mm
- constructieve vloer 280mm

[BINNEN]

PROJECT
VALENTIJKADE
ONDERWERP
PRINCIPE DETAILS EXTERIEUR
FASE
OMGEVINGSVERGUNNING
SCHAAL
1:5
DETAILNUMMER
V6.4
DATUM LAATSTE WIJZIGING CODE
DATUM GETEKEND
20.12.23

[BINNEN]

[LOGGIA TWEEDE VERDIEPING]

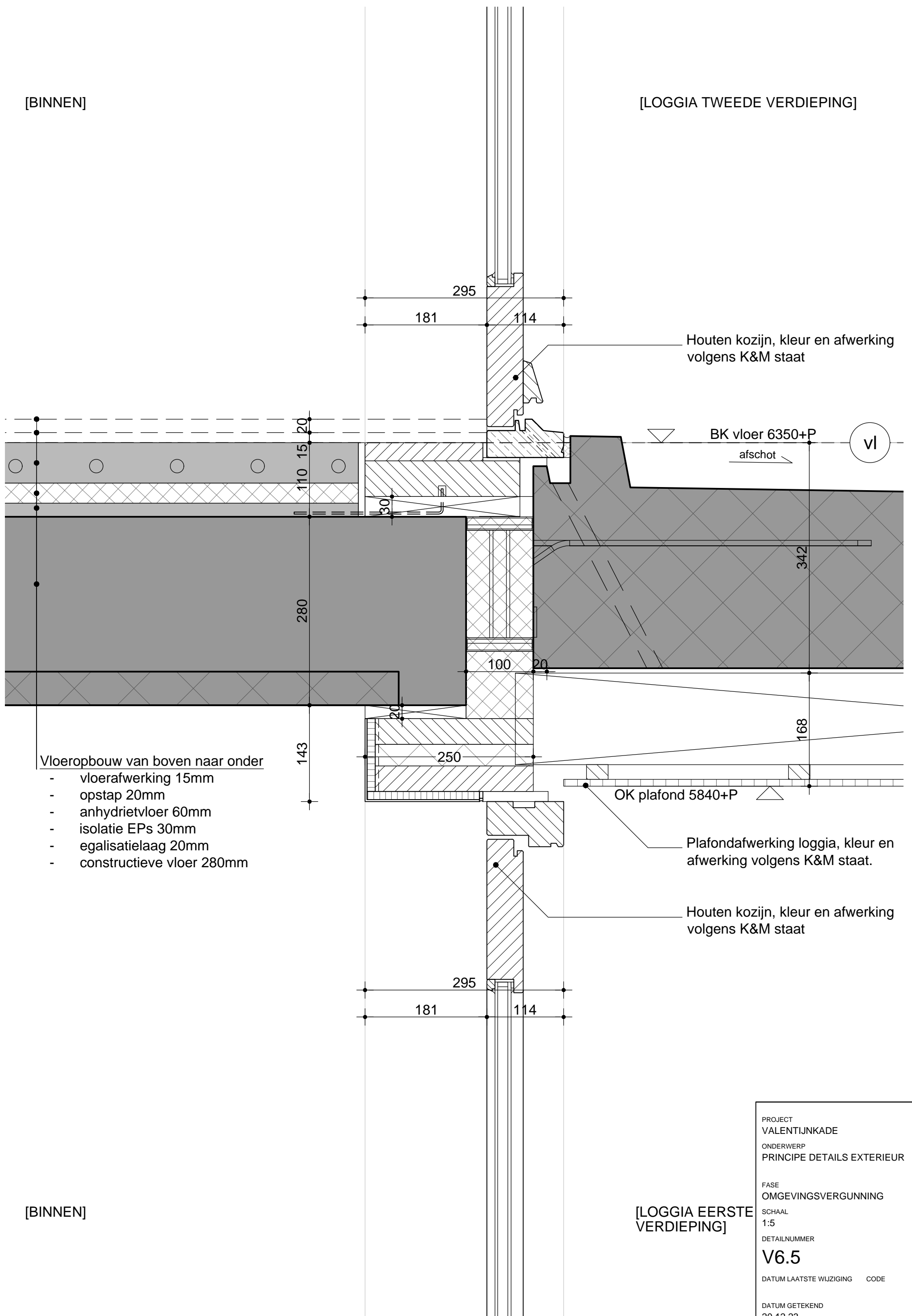

Houten kozijn, kleur en afwerking volgens K&M staat

BK vloer 6350+P

afschot

VI

Vloeropbouw van boven naar onder

- vloerafwerking 15mm
- opstap 20mm
- anhydrietvloer 60mm
- isolatie EPs 30mm
- egalisatielaag 20mm
- constructieve vloer 280mm

OK plafond 5840+P

Plafondafwerking loggia, kleur en afwerking volgens K&M staat.

Houten kozijn, kleur en afwerking volgens K&M staat

[BINNEN]

[LOGGIA EERSTE VERDIEPING]

PROJECT	VALENTIJKADE
ONDERWERP	PRINCIPE DETAILS EXTERIEUR
FASE	OMGEVINGSVERGUNNING
SCHAAL	1:5
DETAILNUMMER	V6.5
DATUM LAATSTE WIJZIGING	CODE
DATUM GETEKEND	20.12.23

[LOGGIA TWEEDE VERDIEPING]

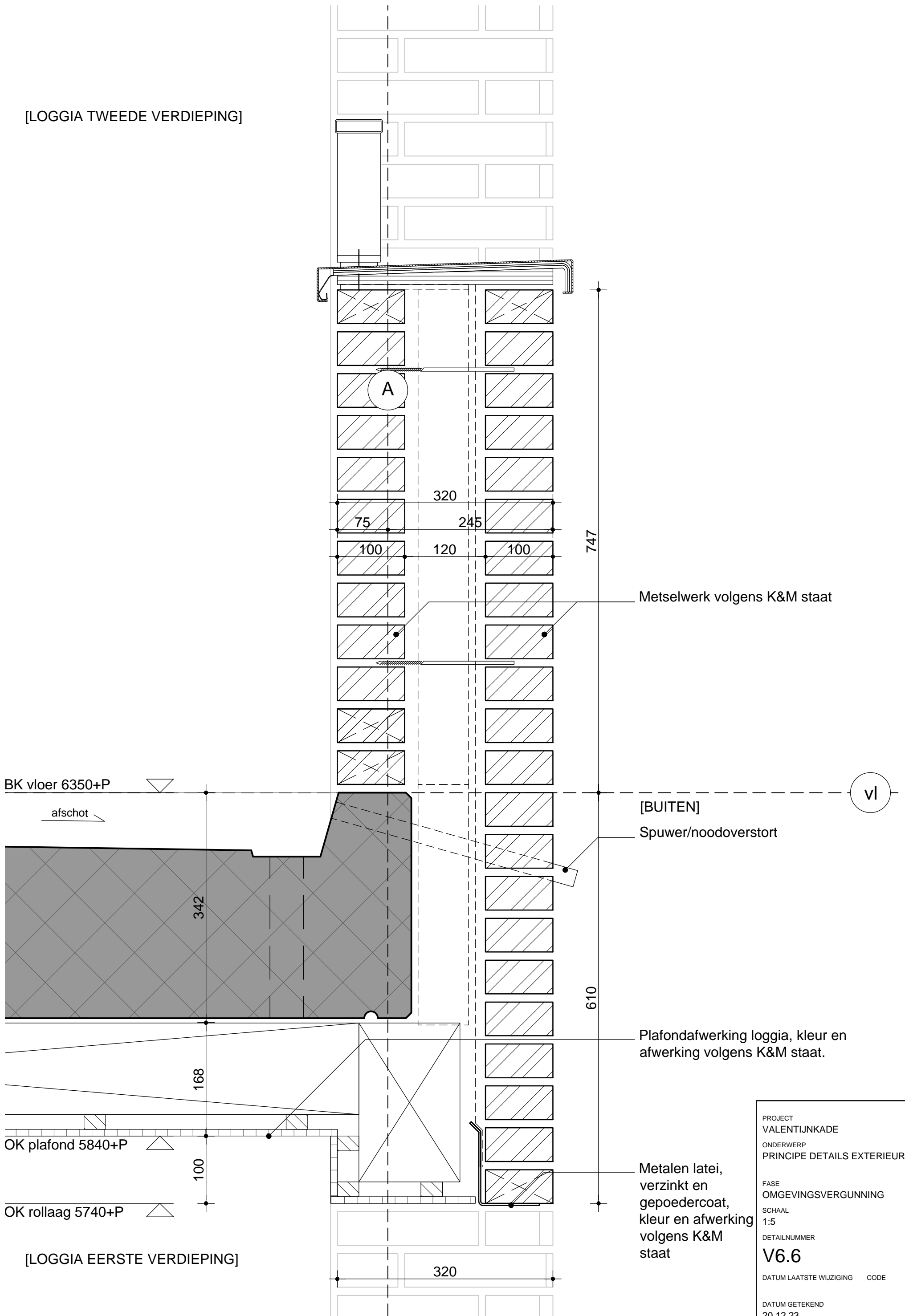

PROJECT	VALENTIJKADE
ONDERWERP	PRINCIPE DETAILS EXTERIEUR
FASE	OMGEVINGSVERGUNNING
SCHAAL	1:5
DETAILNUMMER	V6.6
DATUM LAATSTE WIJZIGING	CODE
DATUM GETEKEND	20.12.23

[BINNEN]

[BUITEN]

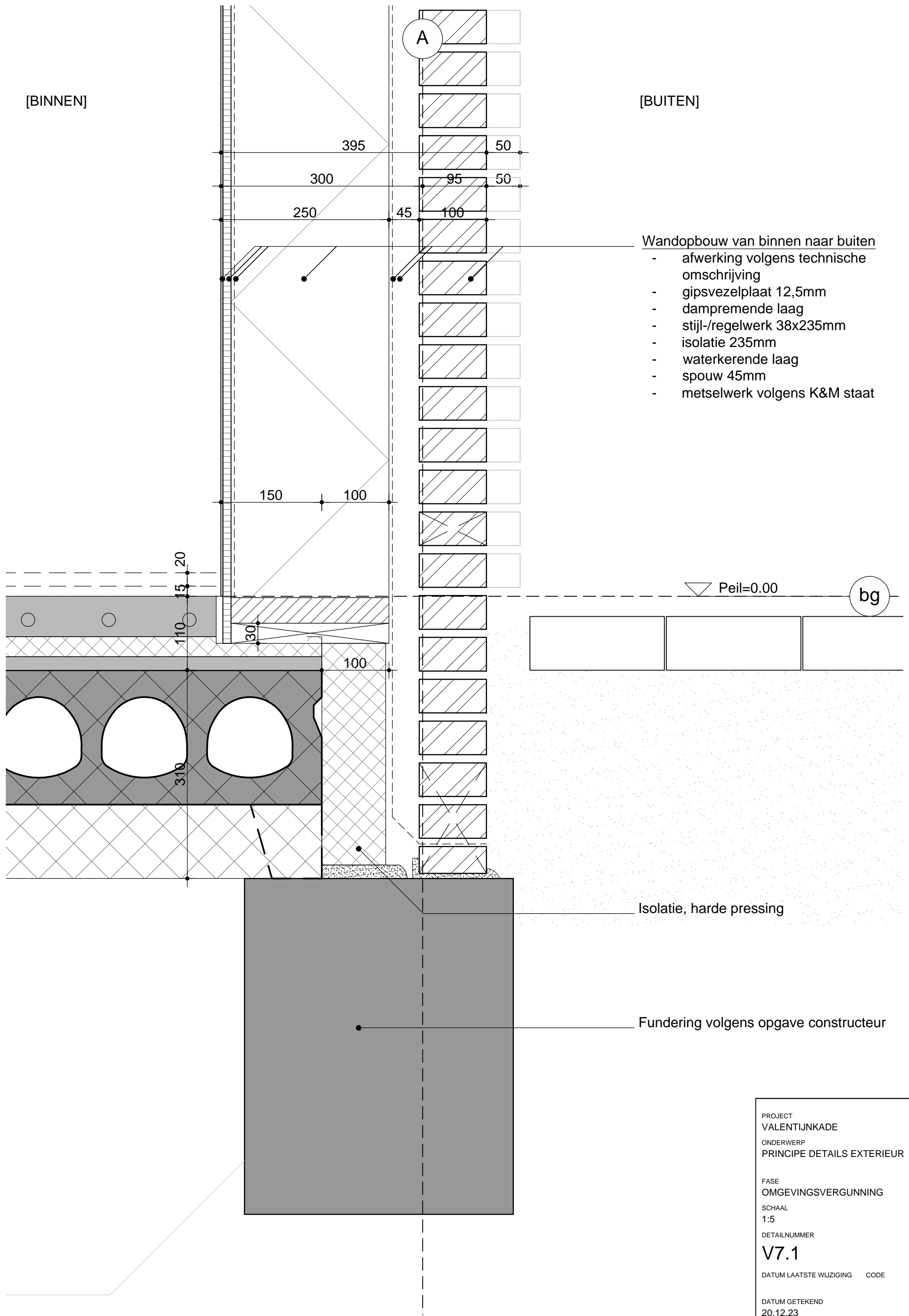

Wandopbouw van binnen naar buiten

- afwerking volgens technische omschrijving
- gipsvezelplaat 12,5mm
- dampremende laag
- stijl-/regelwerk 38x235mm
- isolatie 235mm
- waterkerende laag
- spouw 45mm
- metselwerk volgens K&M staat

▽ Peil=0.00

bg

Isolatie, harde pressing

Fundering volgens opgave constructeur

PROJECT
VALENTIJNKADE
ONDERWERP
PRINCIPE DETAILS EXTERIEUR
FASE
OMGEVINGSVERGUNNING
SCHAAL
1:5
DETAILNUMMER
V7.1
DATUM LAATSTE WIJZIGING CODE
DATUM GETEKEND
20.12.23

[BINNEN]

[BUITEN]

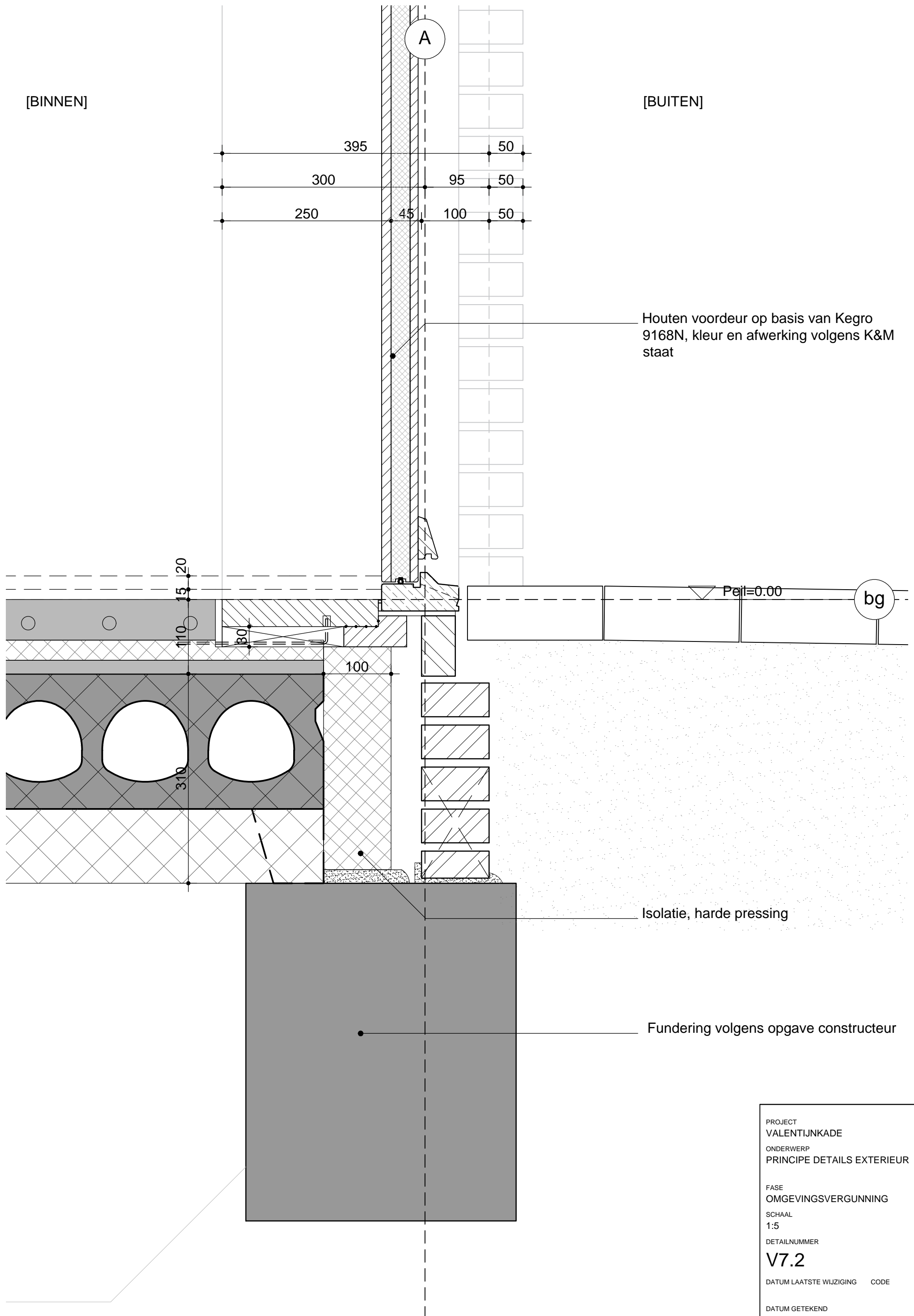

Houten voordeur op basis van Kegro 9168N, kleur en afwerking volgens K&M staat

Isolatie, harde pressing

Fundering volgens opgave constructeur

PROJECT
VALENTIJKADE
ONDERWERP
PRINCIPE DETAILS EXTERIEUR
FASE
OMGEVINGSVERGUNNING
SCHAAL
1:5
DETAILNUMMER
V7.2
DATUM LAATSTE WIJZIGING CODE
DATUM GETEKEND
20.12.23

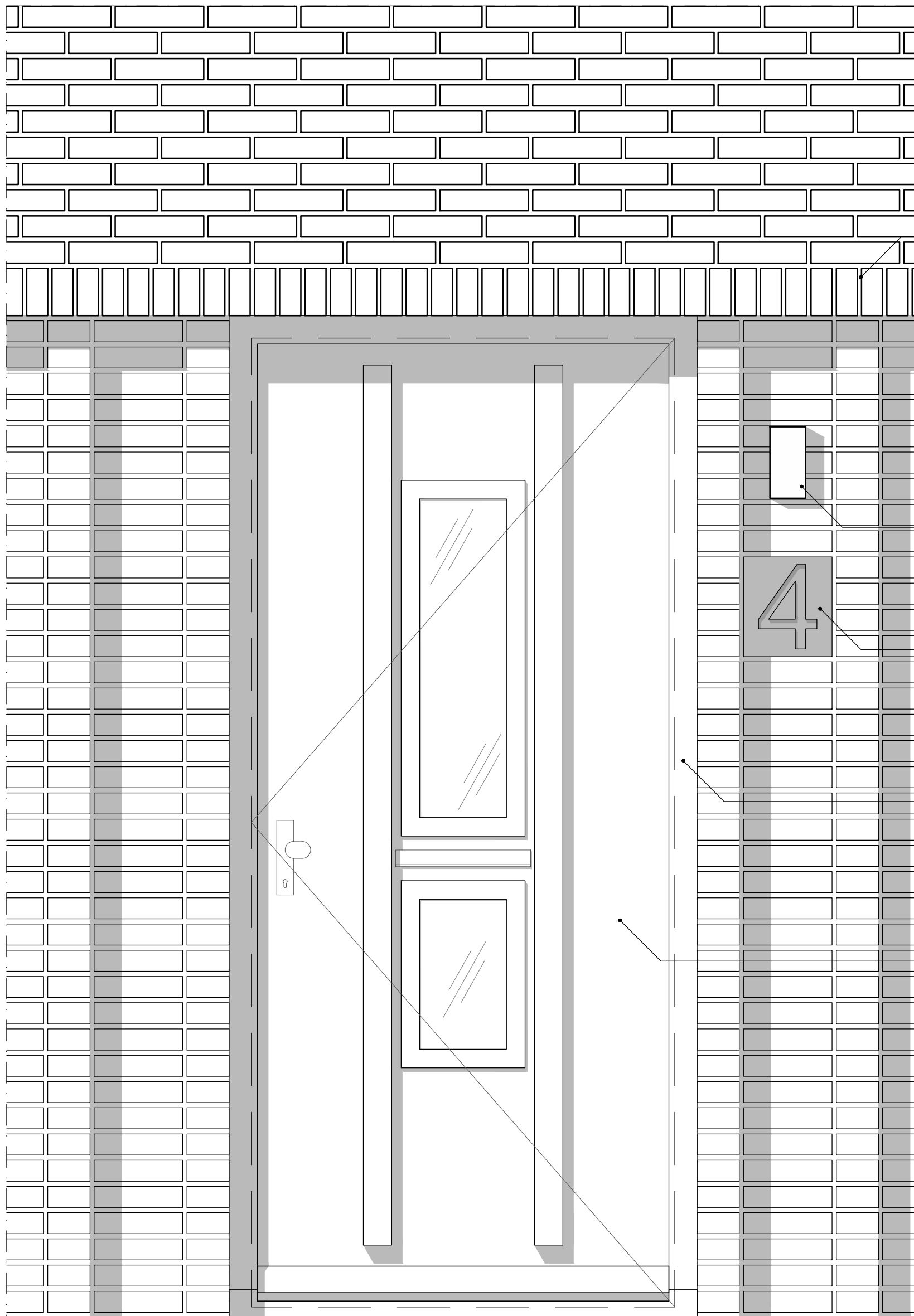

Rollaagbeugels:
-Scaldex, type KR/KRL
-Ophangen aan
geveldrager
-Bakstenen gelijk aan
gevel

△ OK metselwerk
2378+P

Verlichting voordeur:
Canto Maxi Kubi 2 Wall
light Black
100x87x170mm
(bxdxh)

Huisnummers, prefab
beton ingemetseld, h=
4 lagenmaat - 1 voeg

Houten kozijnen
67x114mm, kleur en
afwerking volgens K&M
staat

Houten voordeur op
basis van Kegro
9168N, kleur en
afwerking volgens K&M
staat

▽ Peil=0.00 (bg)

PROJECT
VALENTIJKADE
ONDERWERP
PRINCIPE DETAILS EXTERIEUR

FASE
OMGEVINGSVERGUNNING

SCHAAL
1:10

DETAILNUMMER

V7.2 aanzicht

DATUM LAATSTE WIJZIGING CODE

DATUM GETEKEND
20.12.23

[BINNEN]

[BUITEN]

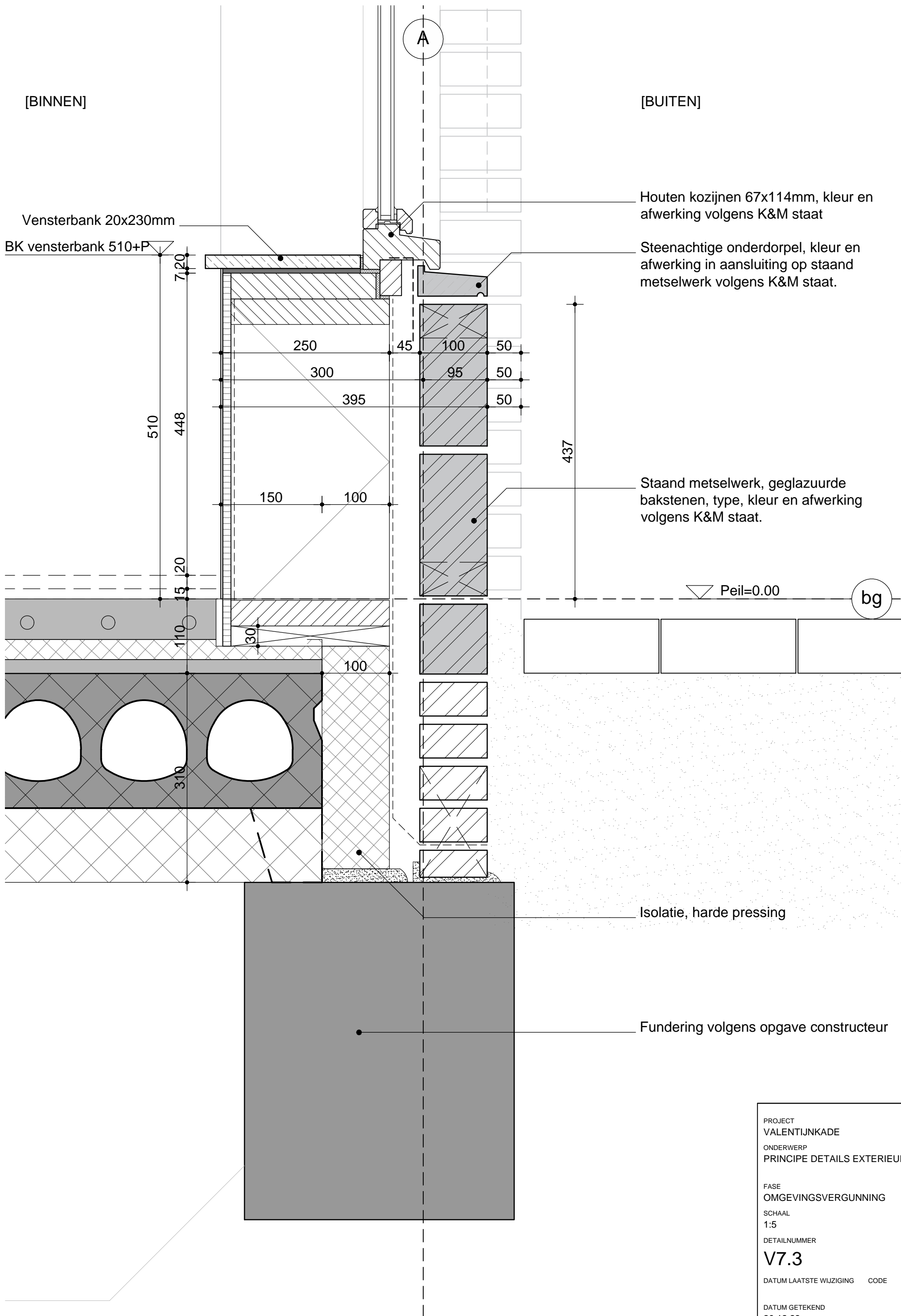

Houten kozijnen 67x114mm, kleur en afwerking volgens K&M staat

Steenachtige onderdorpel, kleur en afwerking in aansluiting op staand metselwerk volgens K&M staat.

Staan metselwerk, geglazuurde bakstenen, type, kleur en afwerking volgens K&M staat.

Isolatie, harde pressing

Fundering volgens opgave constructeur

Peil=0.00

bg

PROJECT	VALENTIJNKADE
ONDERWERP	PRINCIPE DETAILS EXTERIEUR
FASE	OMGEVINGSVERGUNNING
SCHAAL	1:5
DETAILNUMMER	V7.3
DATUM LAATSTE WIJZIGING	CODE
DATUM GETEKEND	20.12.23

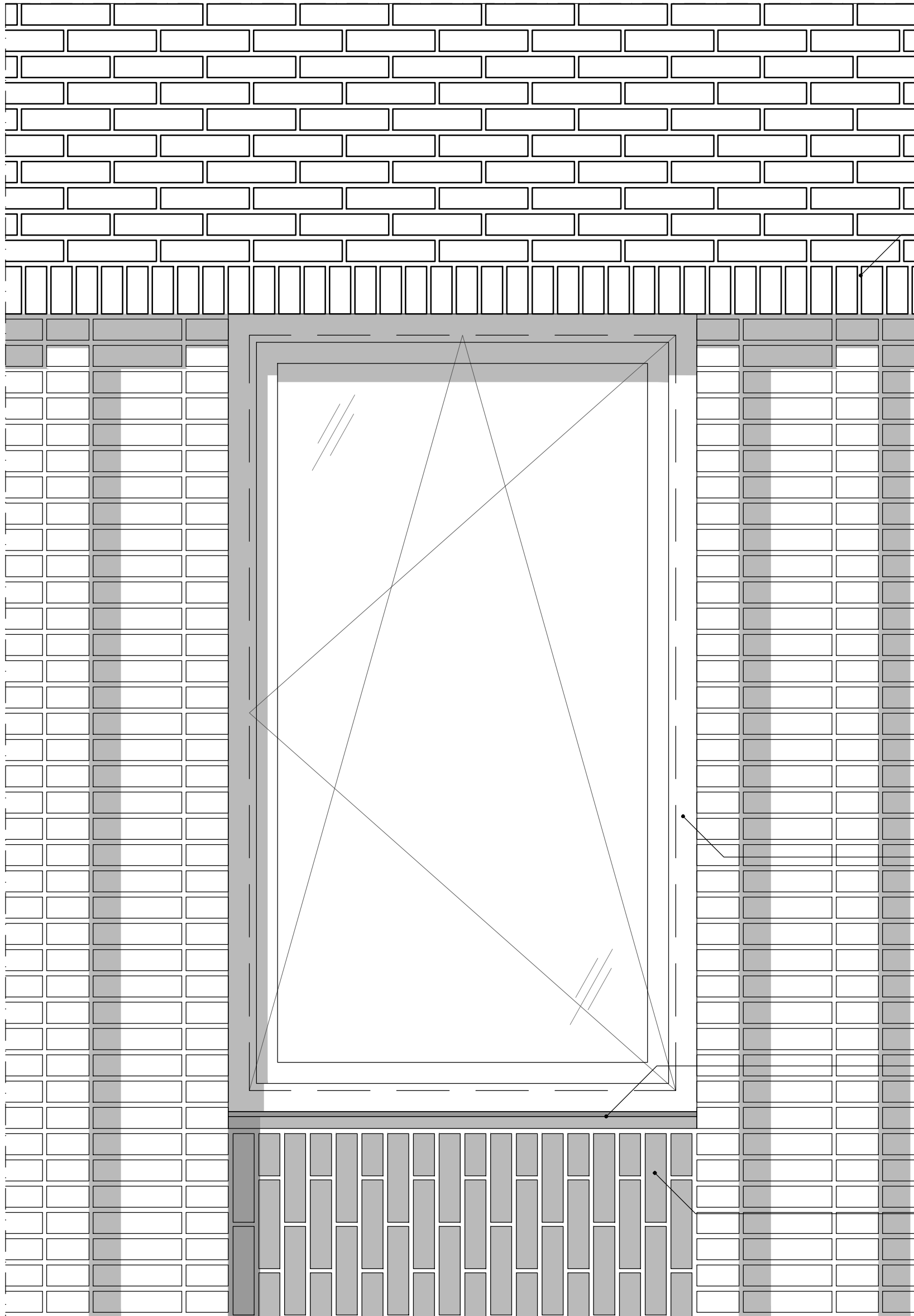

Rollaagbeugels:
-Scaldex, type KR/KRL
-Ophangen aan
geveldrager
-Bakstenen gelijk aan
gevel

△ OK metselwerk
2378+P

Houten kozijnen
67x114mm, kleur en
afwerking volgens K&M
staat

Steenachtige
onderdorpel, kleur en
afwerking gelijk aan
onderliggend staand
metselwerk volgens
K&M staat.

Staan metselwerk,
geglazuurde
bakstenen, type, kleur
en afwerking volgens
K&M staat.

▽ Peil=0.00 (bg)

PROJECT
VALENTIJKADE
ONDERWERP
PRINCIPE DETAILS EXTERIEUR
FASE
OMGEVINGSVERGUNNING
SCHAAL
1:10
DETAILNUMMER
V7.3 aanzicht
DATUM LAATSTE WIJZIGING CODE
DATUM GETEKEND
20.12.23

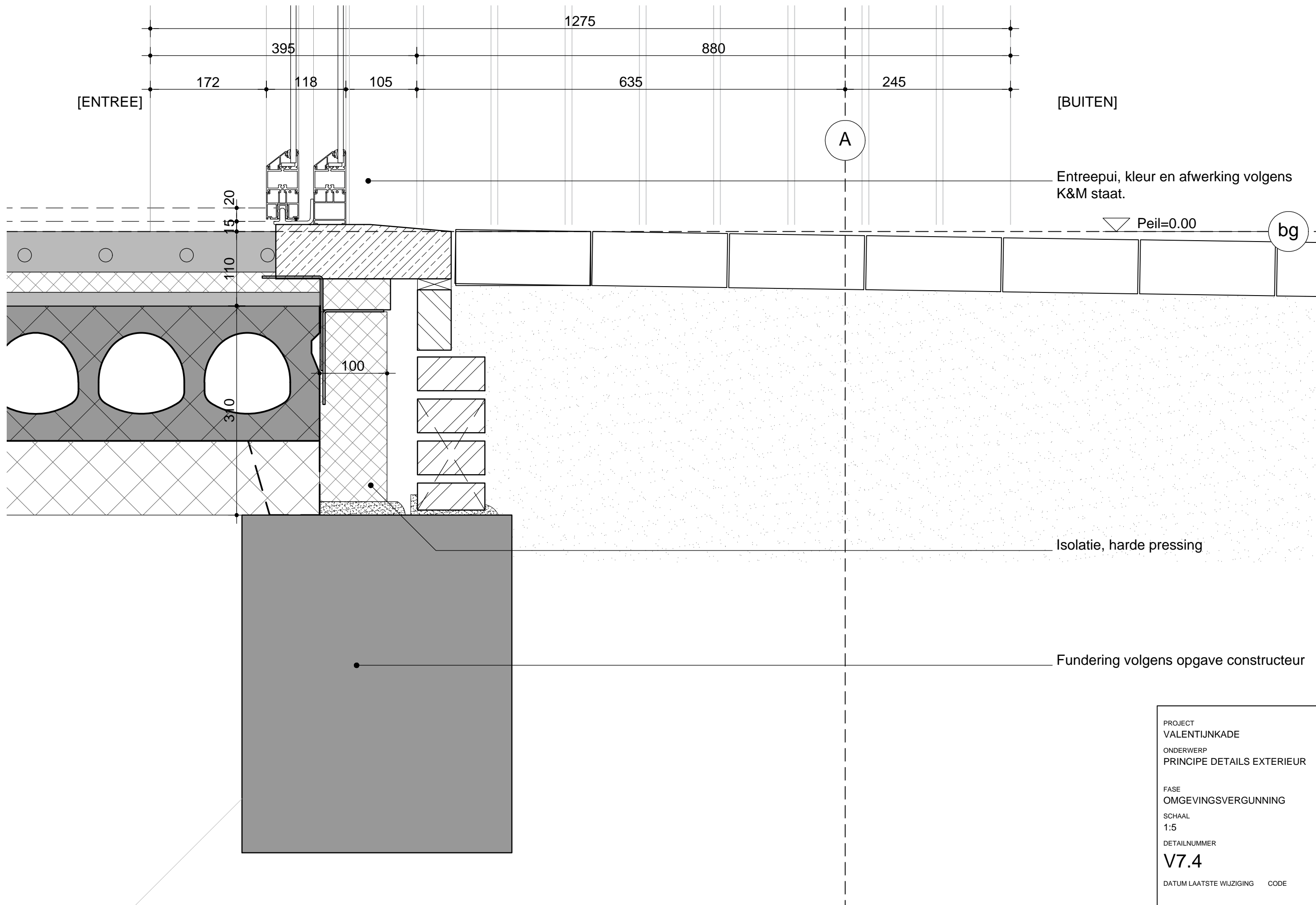

[ENTREE]

[BUITEN]

A

Entreepui, kleur en afwerking volgens K&M staat.

Peil=0.00

bg

Isolatie, harde pressing

Fundering volgens opgave constructeur

PROJECT
VALENTIJKADE
ONDERWERP
PRINCIPE DETAILS EXTERIEUR
FASE
OMGEVINGSVERGUNNING
SCHAAL
1:5
DETAILNUMMER
V7.4
DATUM LAATSTE WIJZIGING CODE
DATUM GETEKEND
20.12.23