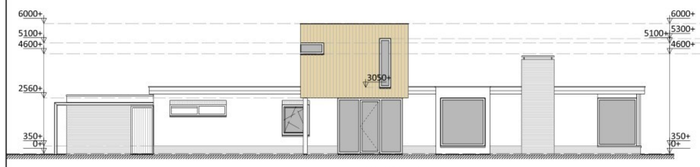

vooraanzicht nieuw

linker zijaanzicht nieuw

achteraanzicht nieuw

rechter zijaanzicht nieuw

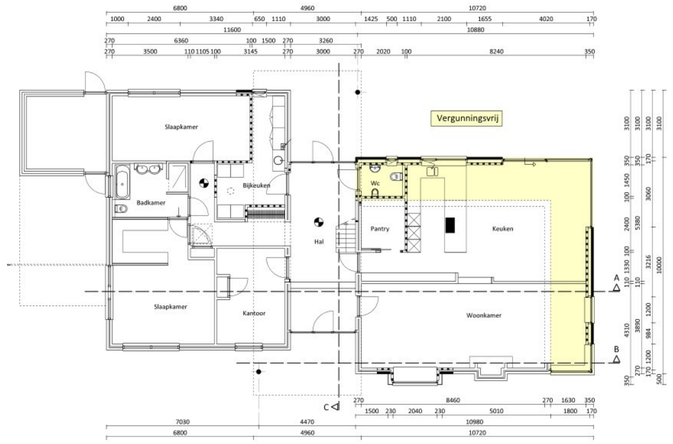

Plattegrond

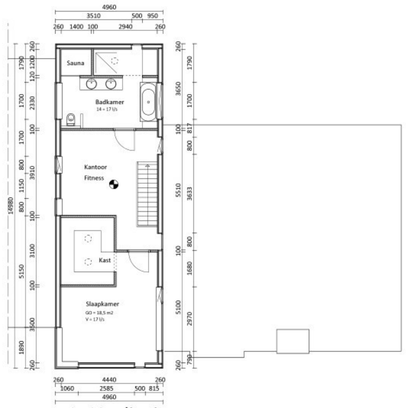

1e Verdieping

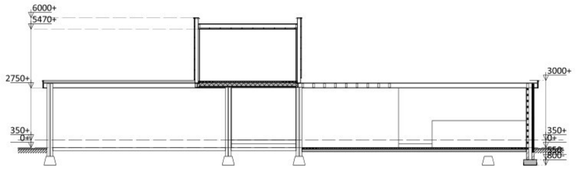

Doorsnede A

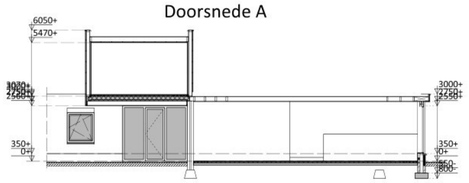

Doorsnede B

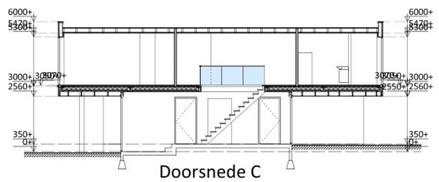

Doorsnede C

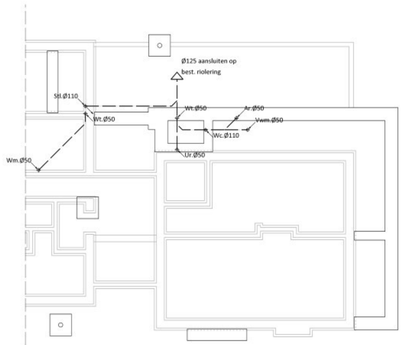

Fundering/Riolering

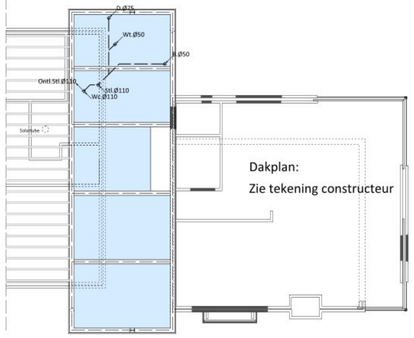

1e Verdiepingsvloer/Dakplan

Dakplan Opbouw

Renvooi:

- Baksteen metselwerk
- Kalkzandsteen
- Gasbeton
- VR Ventilatierooster

Sociale veiligheid:

Ingevolge artikel 4.2.16 BBL (inbraakwerendheid), dienen de deuren, ramen, kozijnen en daarmee gelijk te stellen konstruktie-onderdelen in een uitwendige scheidingskonstruktie van een woning, die bepaald overeenkomstig NEN 5087 bereikbaar zijn, bepaald overeenkomstig NEN 5096, een weerstandsklasse voor inbraakwerendheid te hebben van tenminste 2.

- Alle binnendeuren hebben een dagmaat van 900*2300/2100 mm.
  T.b.v. ventilatiesysteem: deuren voldoende vrijhangen van onderdorpel
- Volgens art. 3.117 BBL: Op iedere bouwlaag een rookmelder welke voldoet aan NEN-EN 14604
- Toilet- / badruimte betegeld tot min. 1 meter boven BK vloer art.3.65 van Het BBL
- Vloerafscheiding bij trapgaten /vides: 1000mm + vloer, spijlen hoh 100mm, geen opstapmogelijkheid
- Leuning trap conform art. 3.22 van het BBL
- Toegangkelijkheid: Bovenzijde onderdorpels bij deuren max. 20 mm. + Peil
- Doorspuibaarheid: alle draaiende delen zijn 90 graden draaibaar
- Wering vocht van buiten volgens afd.3.3.1 van het BBL
- Wering vocht van binnen volgens afd. 3.2.2 van het BBL
- Trap volgens artikel en tabel 3.20 van het BBL
- bescherming tegen ratten en muizen volgens afd. 3.3.5 van het BBL
- De buitenunit van de LWWP mag op de erfgrens het geluidsnivo van 40dB niet overschrijden