

**MV : ■**  
**SA : ■**

22357-B-N1-04-01

**Le Magasin, BA**

**details**

definitief 22-06-2023

## B-N1-04-01\_detaillijst

blad nr.	tekeningnaam	datum	formaat	schaal	status	wijziging	wijz. datum
04.1 detail lijst							
B-N1-04-01a	detaillijst	22-06-2023	A3	-	definitief		
04.2 detail overzicht							
B-N1-04	detailoverzicht	22-06-2023	A3	1:200	definitief		
04.3 detail horizontaal							
B-N1-A1-H00-01	garagedeur detail	22-06-2023	A3	1:5	definitief		
B-N1-A1-H00-02	garagedeur detail	22-06-2023	A3	1:5	definitief		
B-N1-A1-H00-04	deur detail	22-06-2023	A3	1:5	definitief		
B-N1-A1-H01-03	rooster expeditie	22-06-2023	A3	1:5	definitief		
B-N1-B-H00-01	deur detail	22-06-2023	A3	1:5	definitief		
B-N1-B-H00-02	deur detail	22-06-2023	A3	1:5	definitief		
B-N1-C-H00-02	trappenhuis deur	22-06-2023	A3	1:5	definitief		
B-N1-D2-H01-01	raamkozijn tpv penant	22-06-2023	A3	1:5	definitief		
B-N1-D2-H01-02	raamkozijn tpv kolom	22-06-2023	A3	1:5	definitief		
B-N1-D2-H01-03	raamkozijn penant lambrisering	22-06-2023	A3	1:5	definitief		
B-N1-D3-H00-01	winkelpui-zijdetail kolom	22-06-2023	A3	1:5	definitief		
B-N1-D3-H00-03	winkelpui-zijdetail entree	22-06-2023	A3	1:5	definitief		
B-N1-D3-H00-07	winkelpui-zijdetail hoek	22-06-2023	A3	1:5	definitief		
B-N1-E-H00-01	noodtrap-zijdetail	22-06-2023	A3	1:5	definitief		
04.4 detail verticaal							
B-N1-A1-V00-01	expeditie onder detail	22-06-2023	A3	1:5	definitief		
B-N1-A1-V01-02	expeditie bovendetail	22-06-2023	A3	1:5	definitief		
B-N1-A1-V01-03	expeditie bovendetail	22-06-2023	A3	1:5	definitief		
B-N1-A1-V02-01	deur techniekruimte	22-06-2023	A3	1:5	definitief		
B-N1-B1-V00-01	deurdetail	22-06-2023	A3	1:5	definitief		
B-N1-C1-V00-01	deur onder & boven detail	22-06-2023	A3	1:5	definitief		
B-N1-C-V00-03	detail fietsentree	22-06-2023	A3	1:5	definitief		
B-N1-D1-V00-01	winkelpui-onderdetail	22-06-2023	A3	1:5	definitief		
B-N1-D1-V00-02	winkelpui-bovendetail	22-06-2023	A3	1:5	definitief		
B-N1-D1-V00-04	winkelpui-schuifdeur bovendetail	22-06-2023	A3	1:5	definitief		
B-N1-D3-V00-01	winkelpui met koekoek	22-06-2023	A3	1:5	definitief		
B-N1-D3-V01-01	raamkozijn onder detail	22-06-2023	A3	1:5	definitief		
B-N1-D3-V01-02	raamkozijn boven detail	22-06-2023	A3	1:5	definitief		

**MV**  
**SA**

onderwerp  
04.1 detail lijst  
onderdeel  
detaillijst  
fase  
BA

datum  
22-06-2023  
schaal  
-  
status  
definitief

gewijzigd  
formaat  
A3

project  
**Le Magasin**  
tekeningnummer  
**B-N1-04-01a**

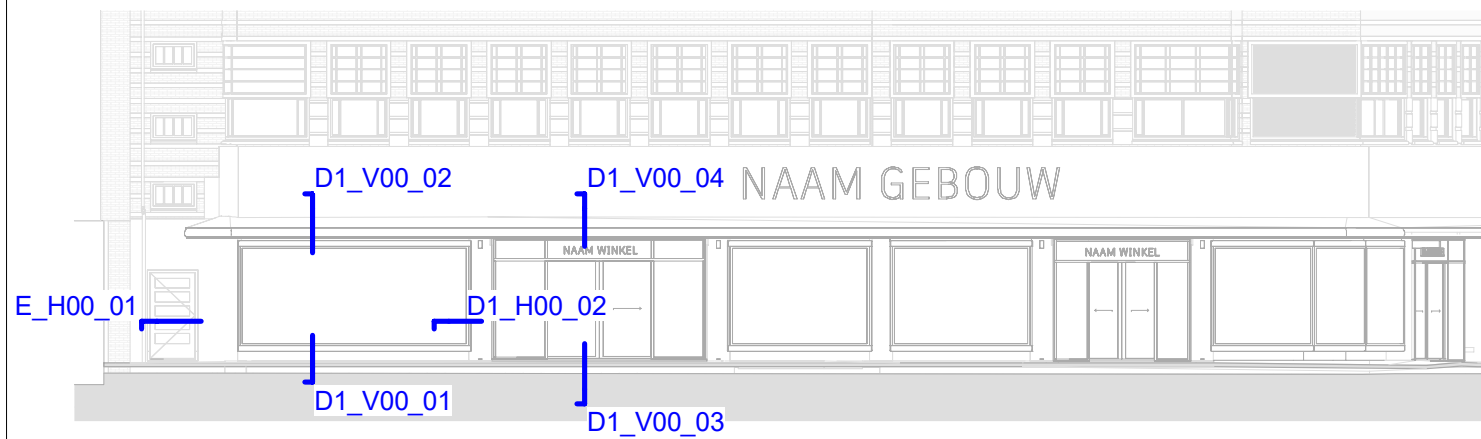
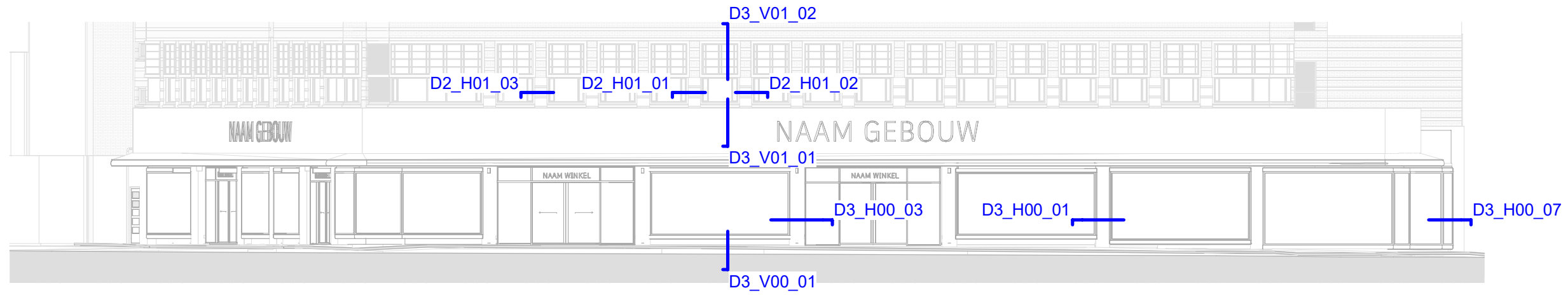
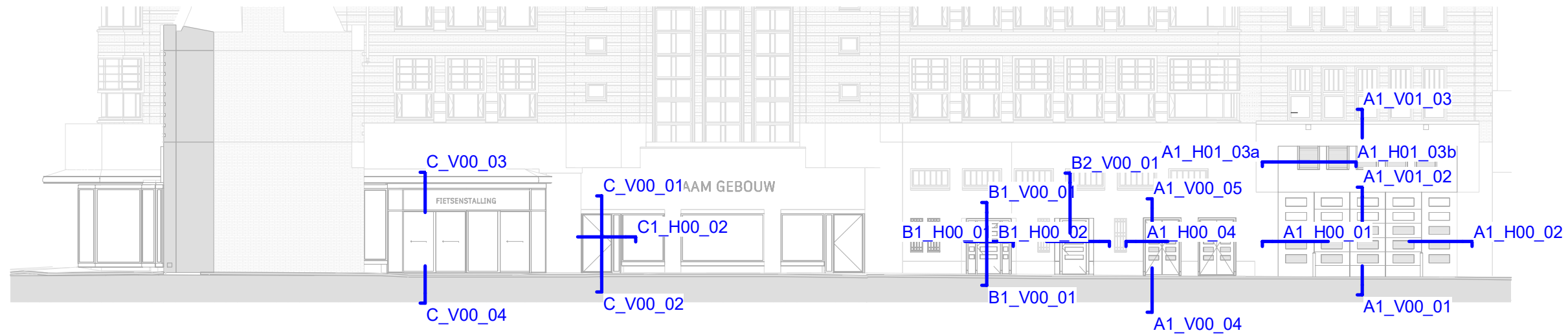

**MV**  
**SA**

onderwerp  
04.2 detail overzicht  
onderdeel  
detailoverzicht  
fase  
BA

datum  
22-06-2023  
schaal  
1:200  
status  
definitief

gewijzigd  
formaat  
A3

project  
**Le Magasin**  
tekeningnummer  
**B-N1-04**

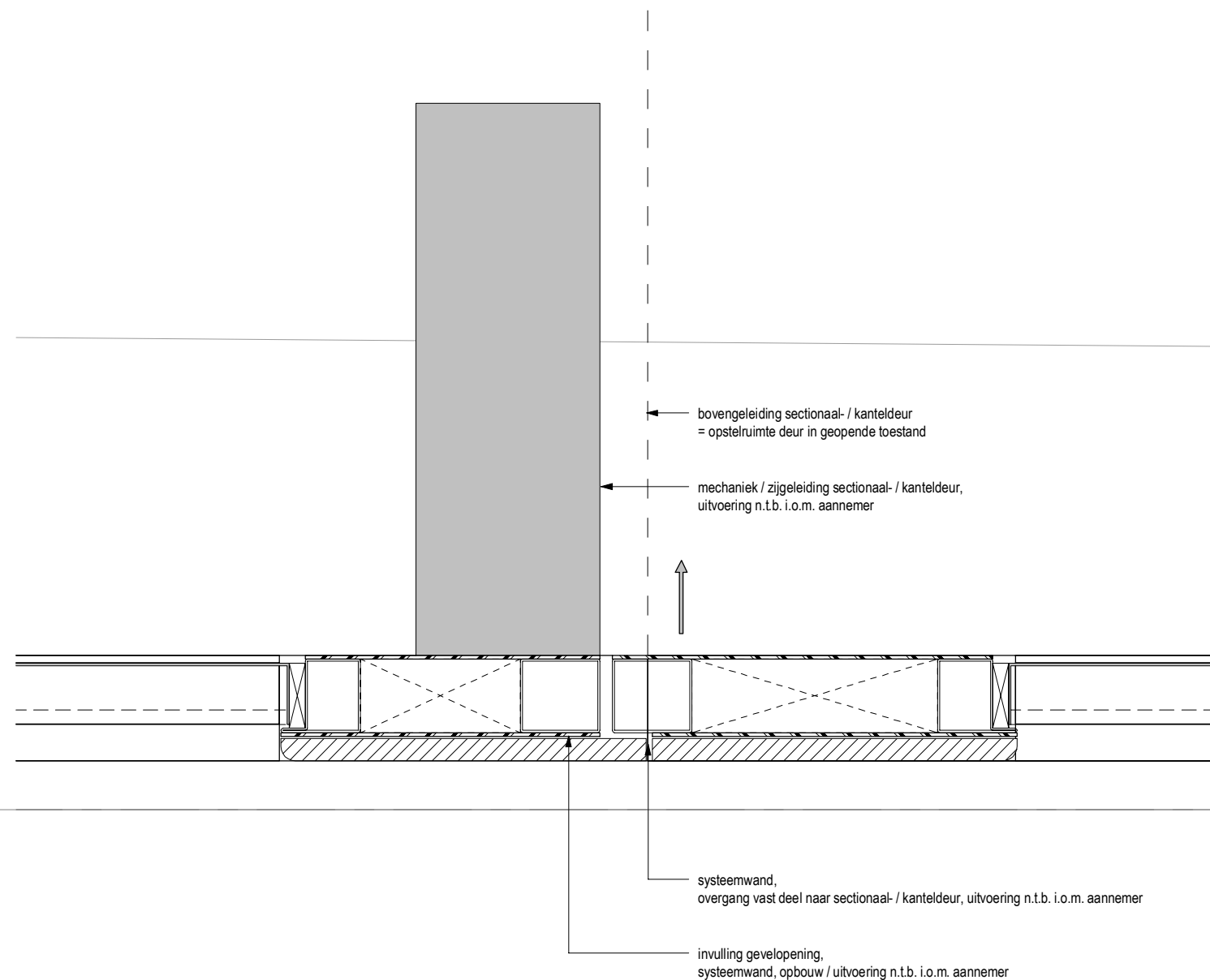
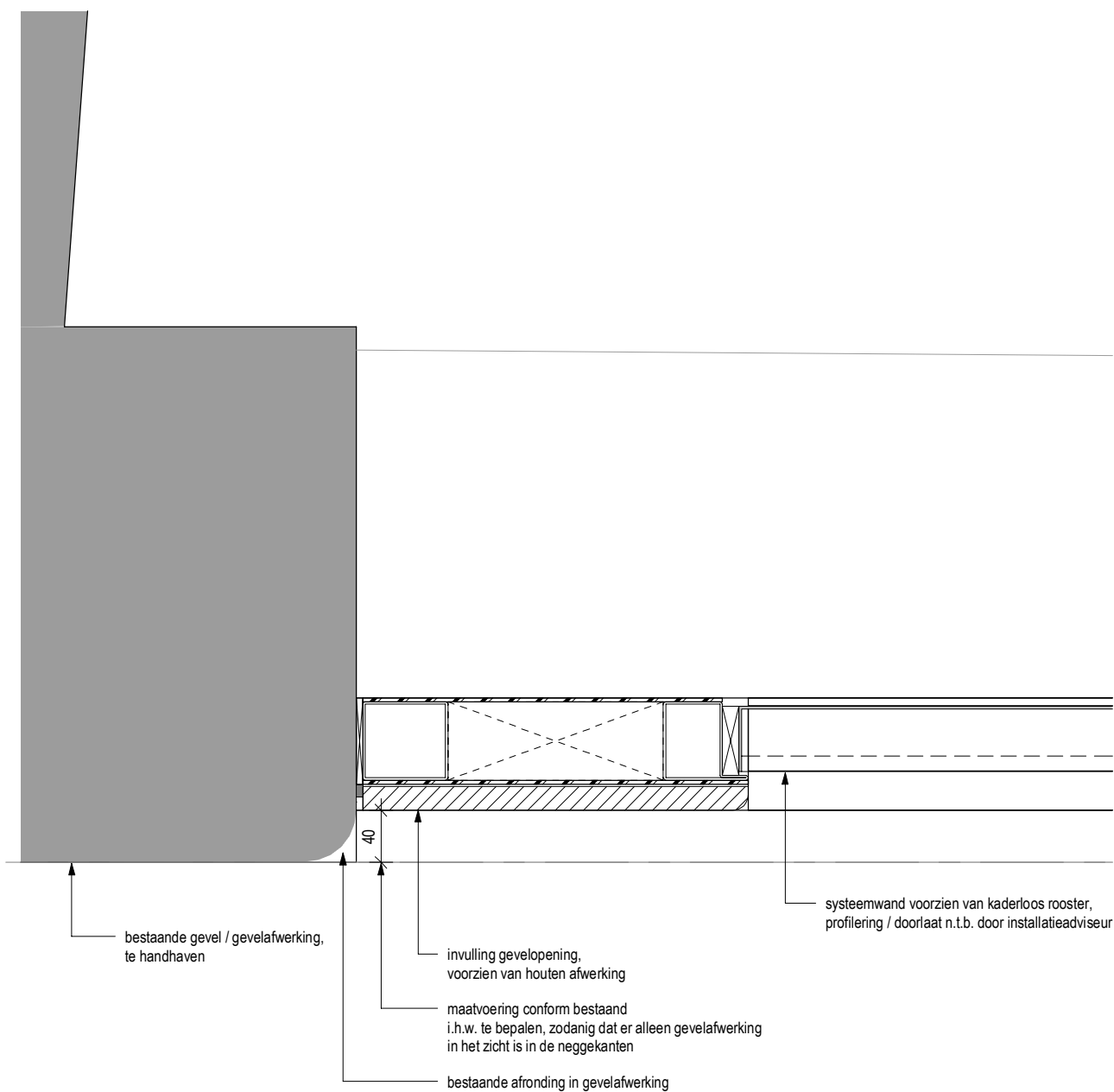

**MV**  
**SA**

onderwerp  
04.3 detail horizontaal  
onderdeel  
garagedeur detail  
fase  
BA

datum  
22-06-2023  
schaal  
1:5  
status  
definitief

gewijzigd  
formaat  
A3

project  
**Le Magasin**  
tekeningnummer  
B-N1-A1-H00-01

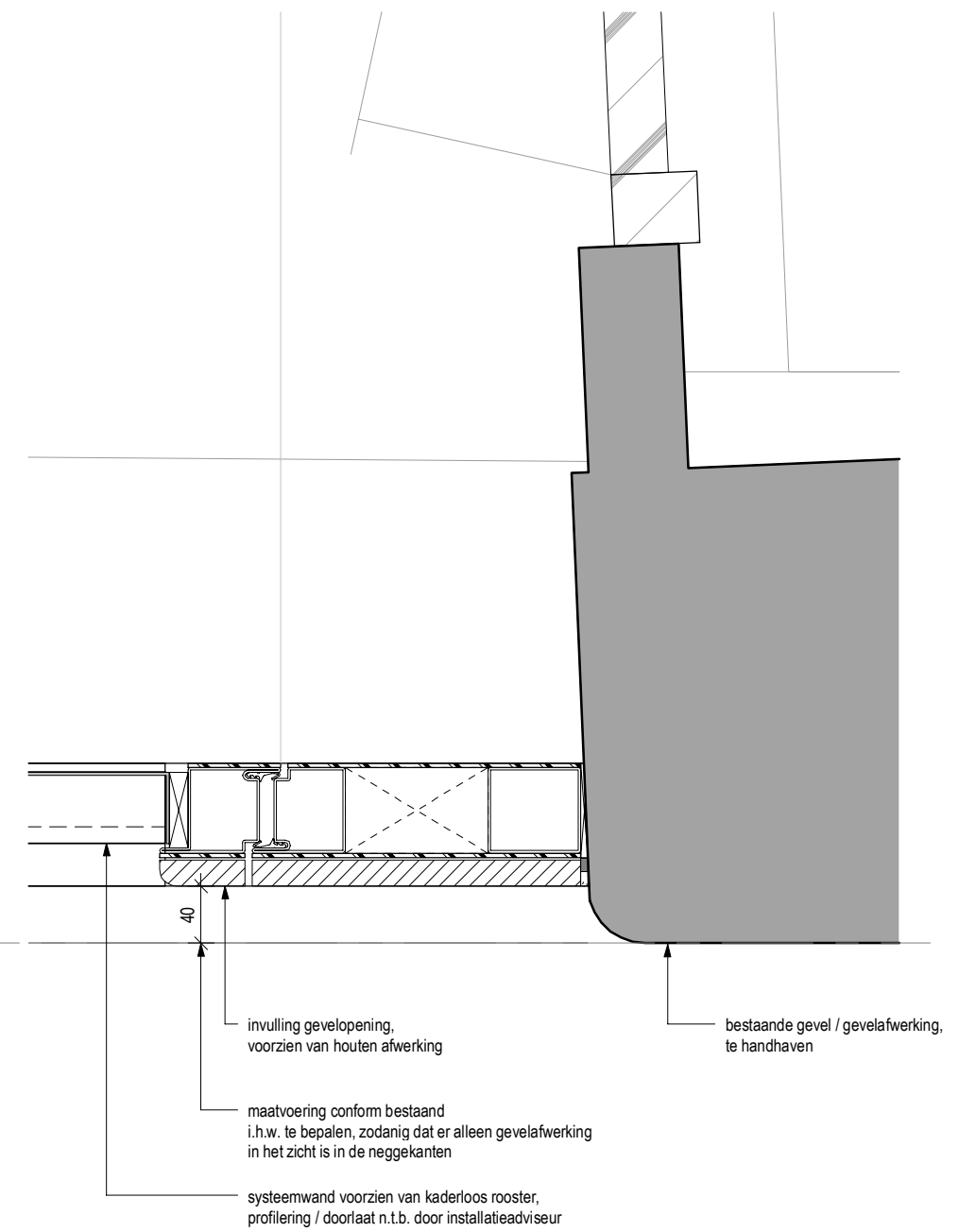
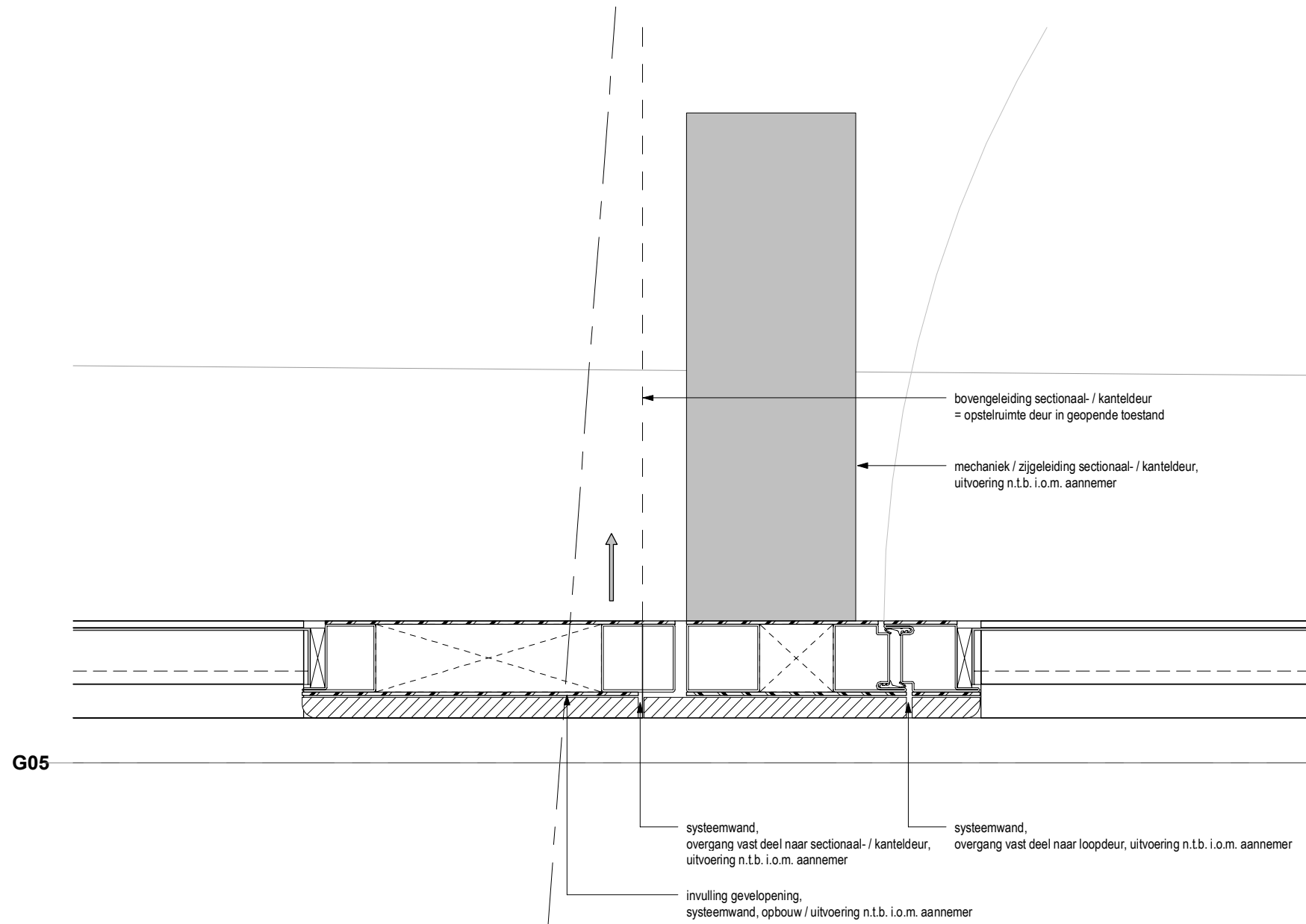

G05

10

**MV**  
**SA**

onderwerp  
04.3 detail horizontaal

onderdeel  
garagedeur detail

fase  
BA

datum  
22-06-2023

schaal  
1:5

status  
definitief

gewijzigd

formaat  
A3

project  
**Le Magasin**

tekeningnummer  
**B-N1-A1-H00-02**

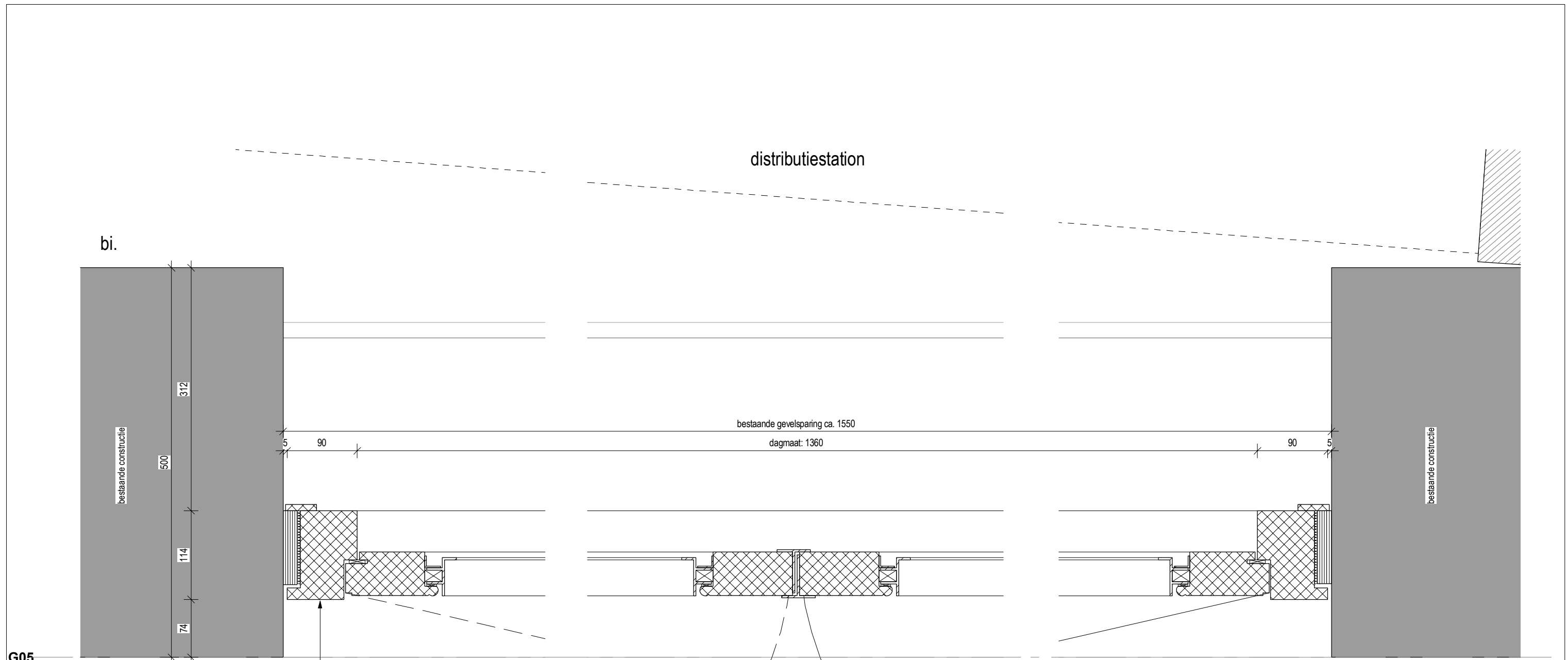

bi.

distributiestation

bestaande constructie

500

312

114

74

bestaande gevelsparing ca. 1550

dagmaat: 1360

bestaande constructie

G05

bu.

hardhouten kozijn,  
afmeting en profilering conform bestaand  
kozijn voorzien van ventilatievoorzieningen  
exacte uitvoering installatiepui volgens afstemming met nutspartij

**MV**  
**SA**

onderwerp  
04.3 detail horizontaal  
onderdeel  
deur detail  
fase  
BA

datum  
22-06-2023  
schaal  
1:5  
status  
definitief

gewijzigd  
formaat  
A3

project  
**Le Magasin**  
tekeningnummer  
**B-N1-A1-H00-04**

bouwkundig plenum

bouwkundig plenum

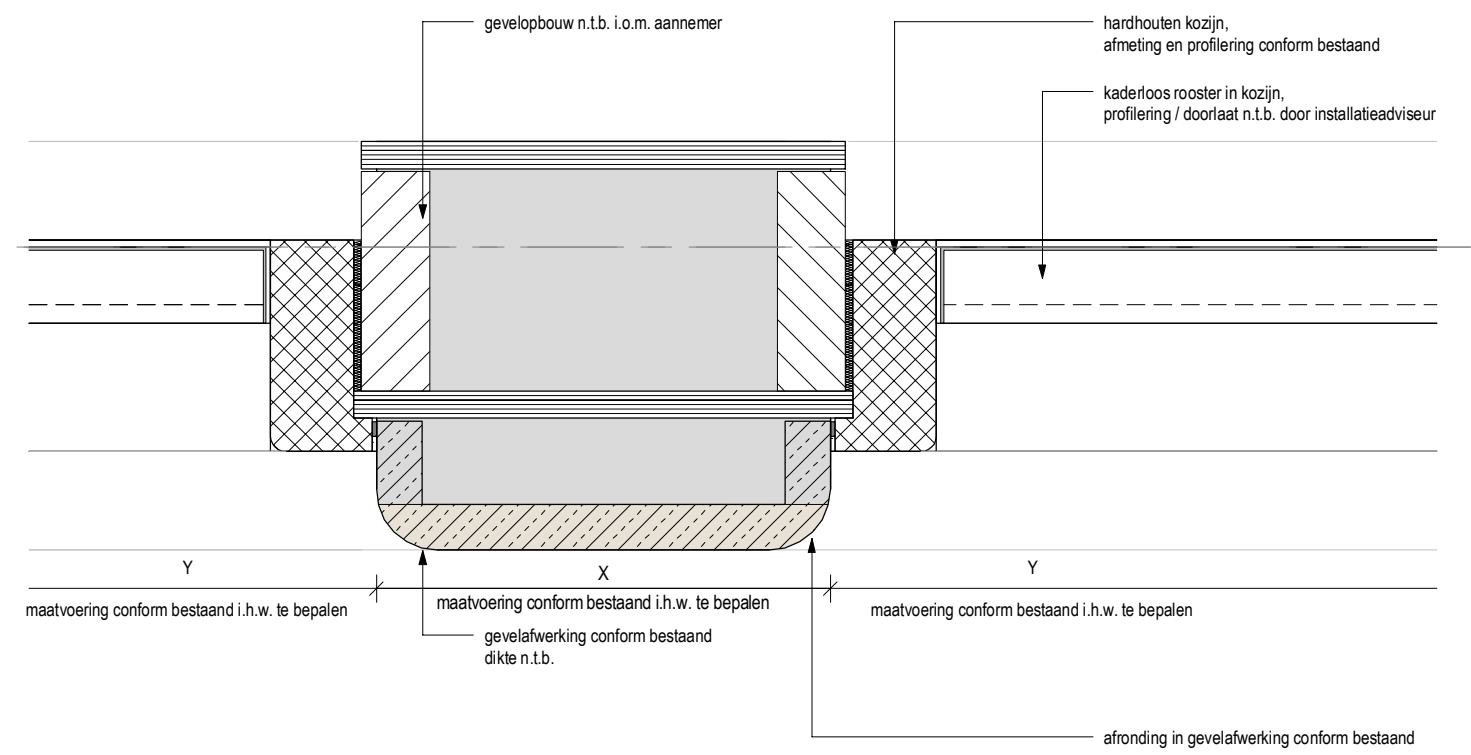
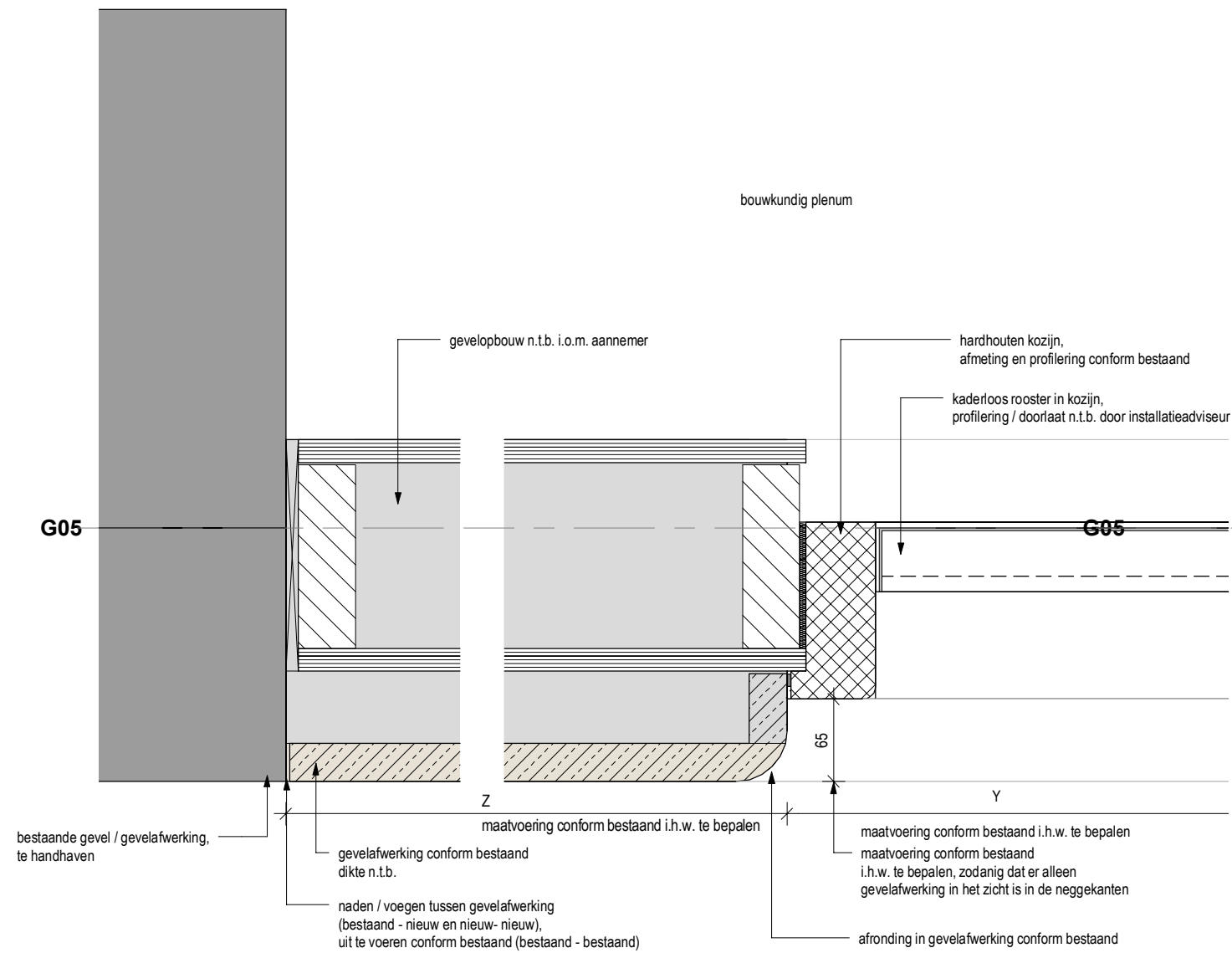

A1\_H01\_03a

A1\_H01\_03b

MV  
SA

- onderwerp 04.3 detail horizontaal
- onderdeel rooster expeditie
- fase BA

- datum 22-06-2023
- schaal 1:5
- status definitief

- gewijzigd
- formaat A3

- project Le Magasin
- tekeningnummer B-N1-A1-H01-03

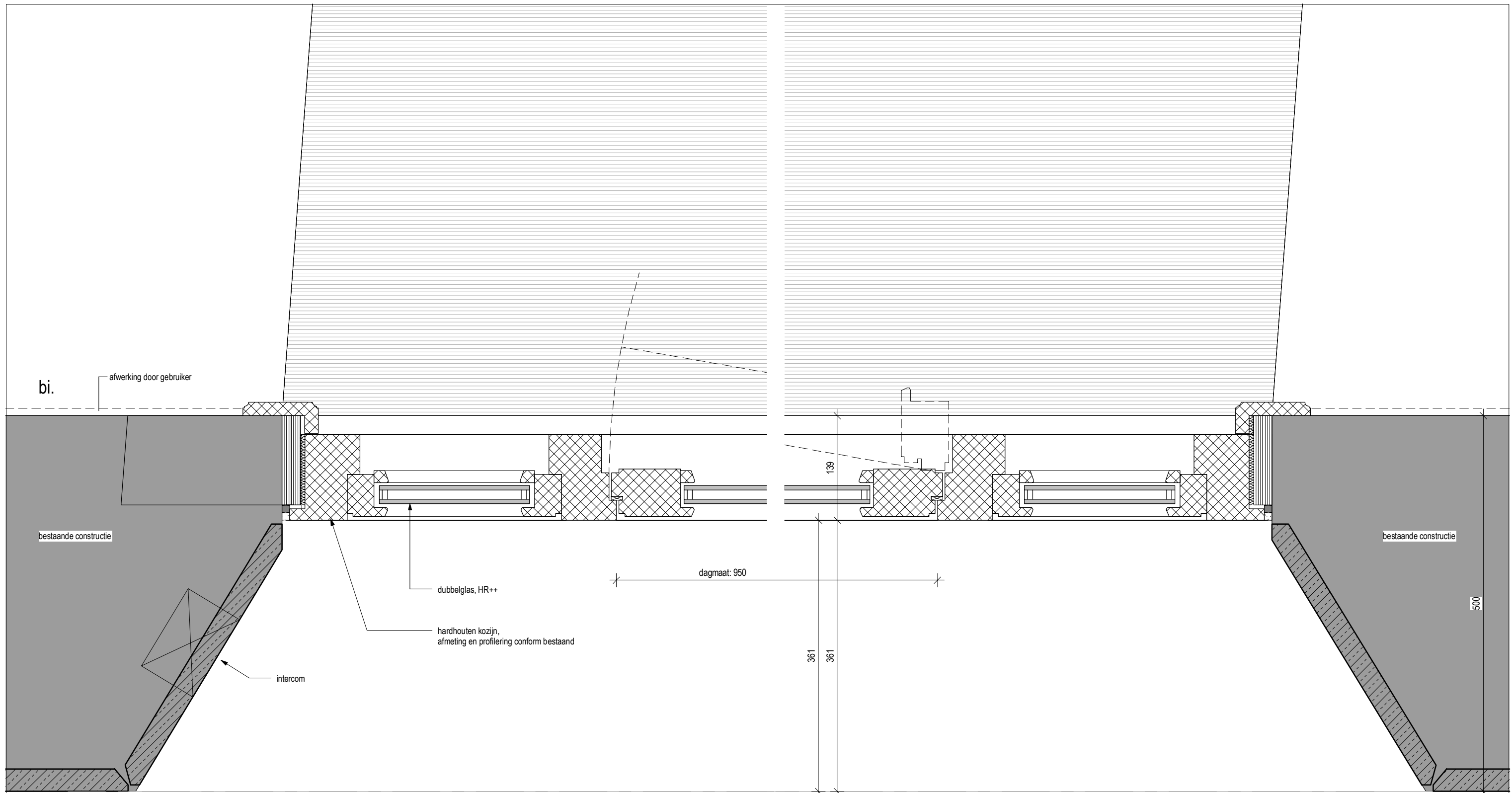

bi.

afwerking door gebruiker

bestaande constructie

intercom

dubbelglas, HR++

hardhouten kozijn,  
afmeting en profilering conform bestaand

dagmaat: 950

139

361

361

500

bestaande constructie

bu.

### entree woningen

**MV**  
**SA**

onderwerp  
04.3 detail horizontaal  
onderdeel  
deur detail  
fase  
BA

datum  
22-06-2023  
schaal  
1:5  
status  
definitief

gewijzigd  
formaat  
A3

project  
**Le Magasin**  
tekeningnummer  
**B-N1-B-H00-01**



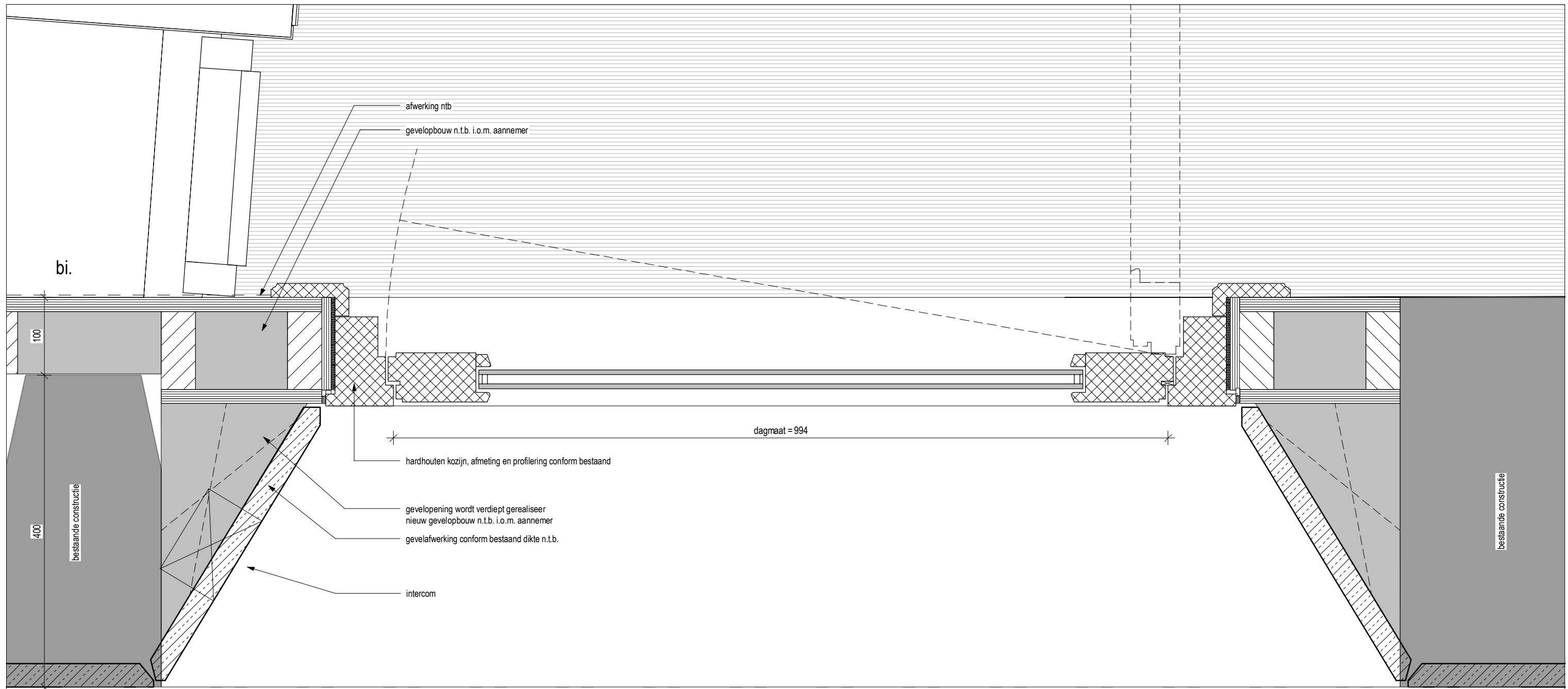

bi.

100

400

bestaande constructie

afwerking ntb  
gevelopbouw n.t.b. i.o.m. aannemer

dagmaat = 994

hardhouten kozijn, afmeting en profilering conform bestaand

gevelopening wordt verdiept gerealiseer  
nieuw gevelopbouw n.t.b. i.o.m. aannemer  
gevelafwerking conform bestaand dikte n.t.b.

intercom

bestaande constructie

bu.

**MV**  
**SA**

onderwerp  
04.3 detail horizontaal  
onderdeel  
deur detail  
fase  
BA

datum  
22-06-2023  
schaal  
1:5  
status  
definitief

gewijzigd  
formaat  
A3

project  
**Le Magasin**  
tekeningnummer  
**B-N1-B-H00-02**

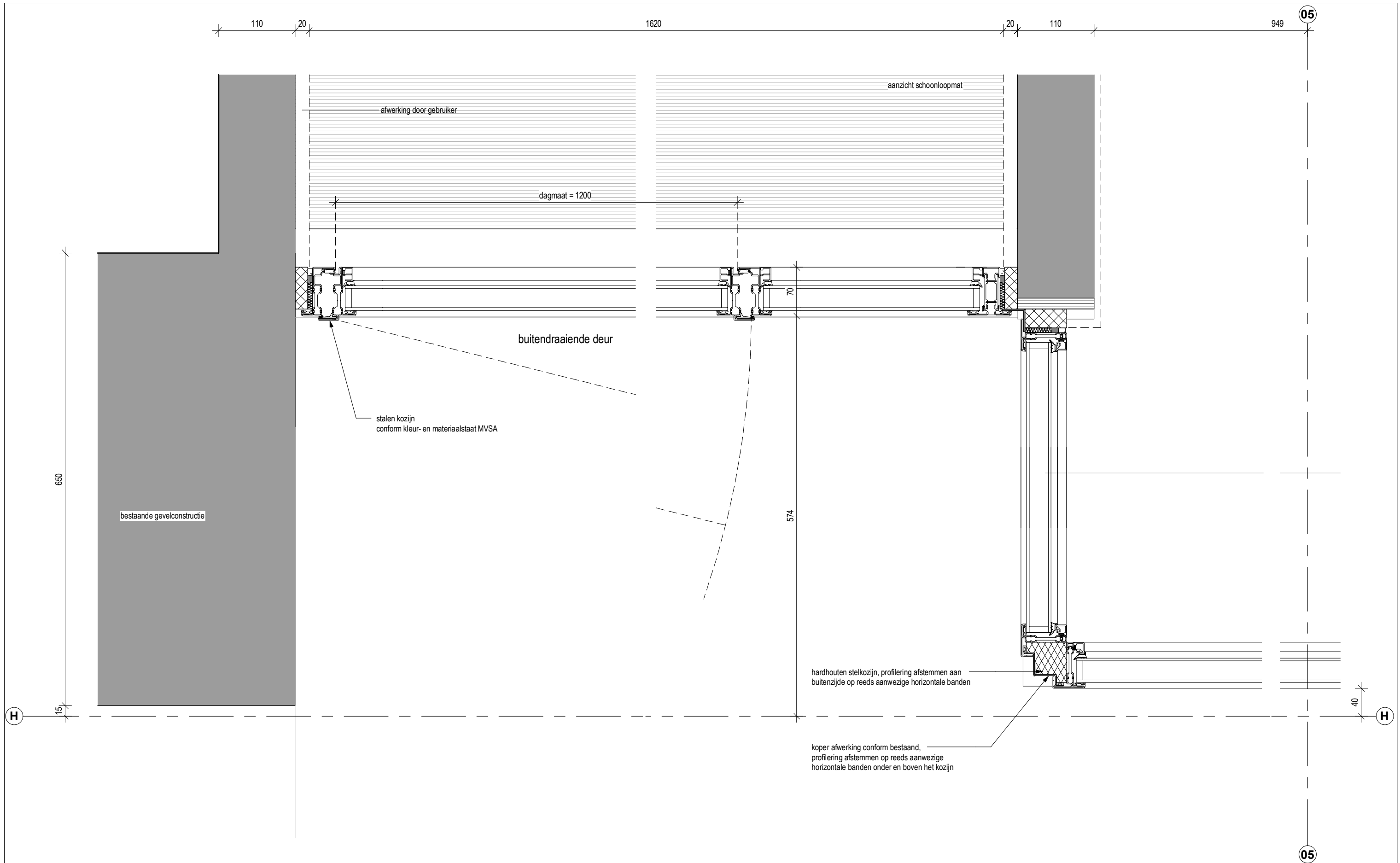

**MV**  
**SA**

onderwerp  
04.3 detail horizontaal

onderdeel  
trappenhuis deur

fase  
BA

datum  
22-06-2023

schaal  
1:5

status  
definitief

gewijzigd

formaat  
A3

project  
**Le Magasin**

tekeningnummer  
**B-N1-C-H00-02**

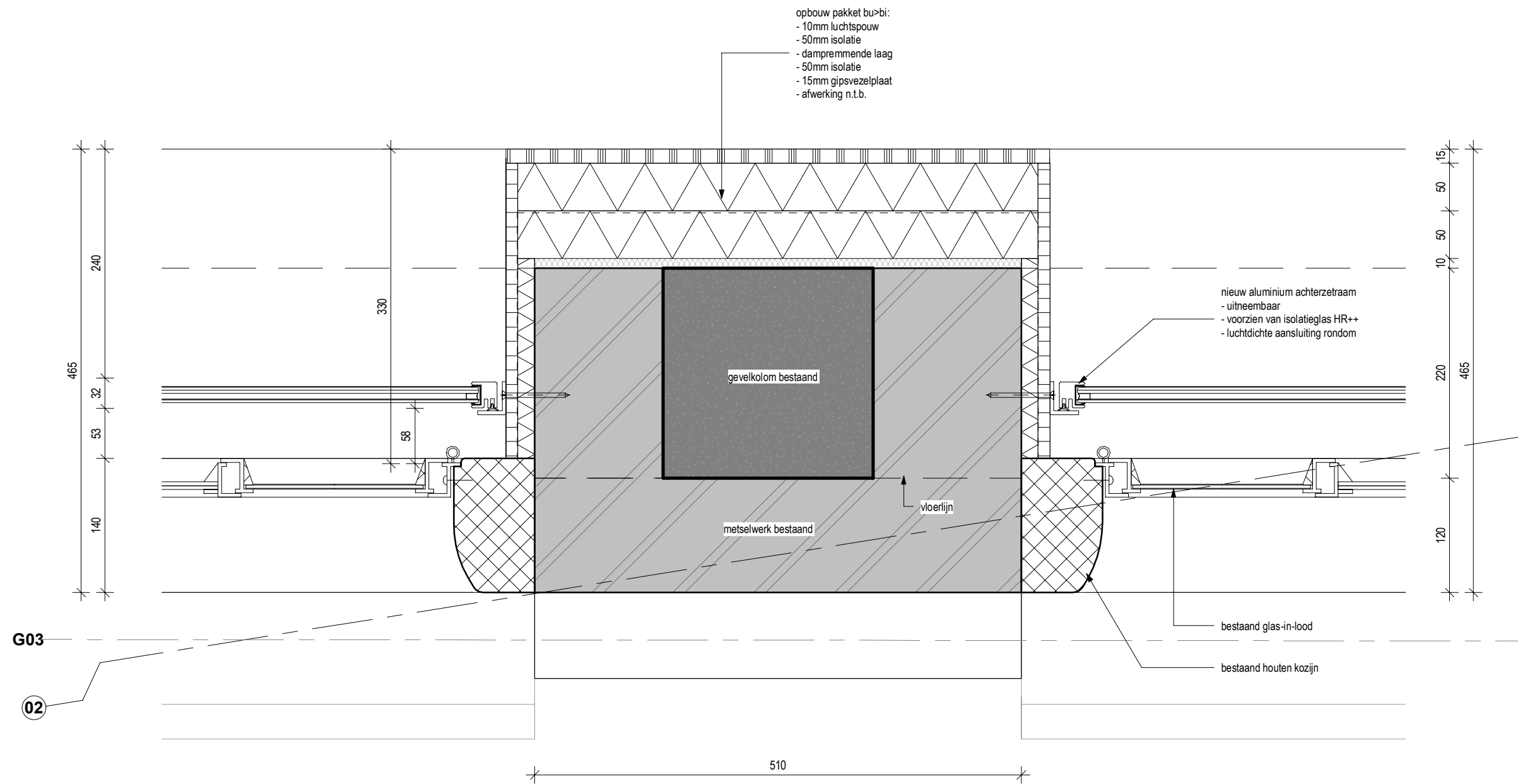

**MV**  
**SA**

onderwerp  
 04.3 detail horizontaal

onderdeel  
 raamkozijn tpv penant

fase  
 BA

datum  
 22-06-2023

schaal  
 1:5

status  
 definitief

gewijzigd

formaat  
 A3

project  
**Le Magasin**

tekeningnummer  
**B-N1-D2-H01-01**

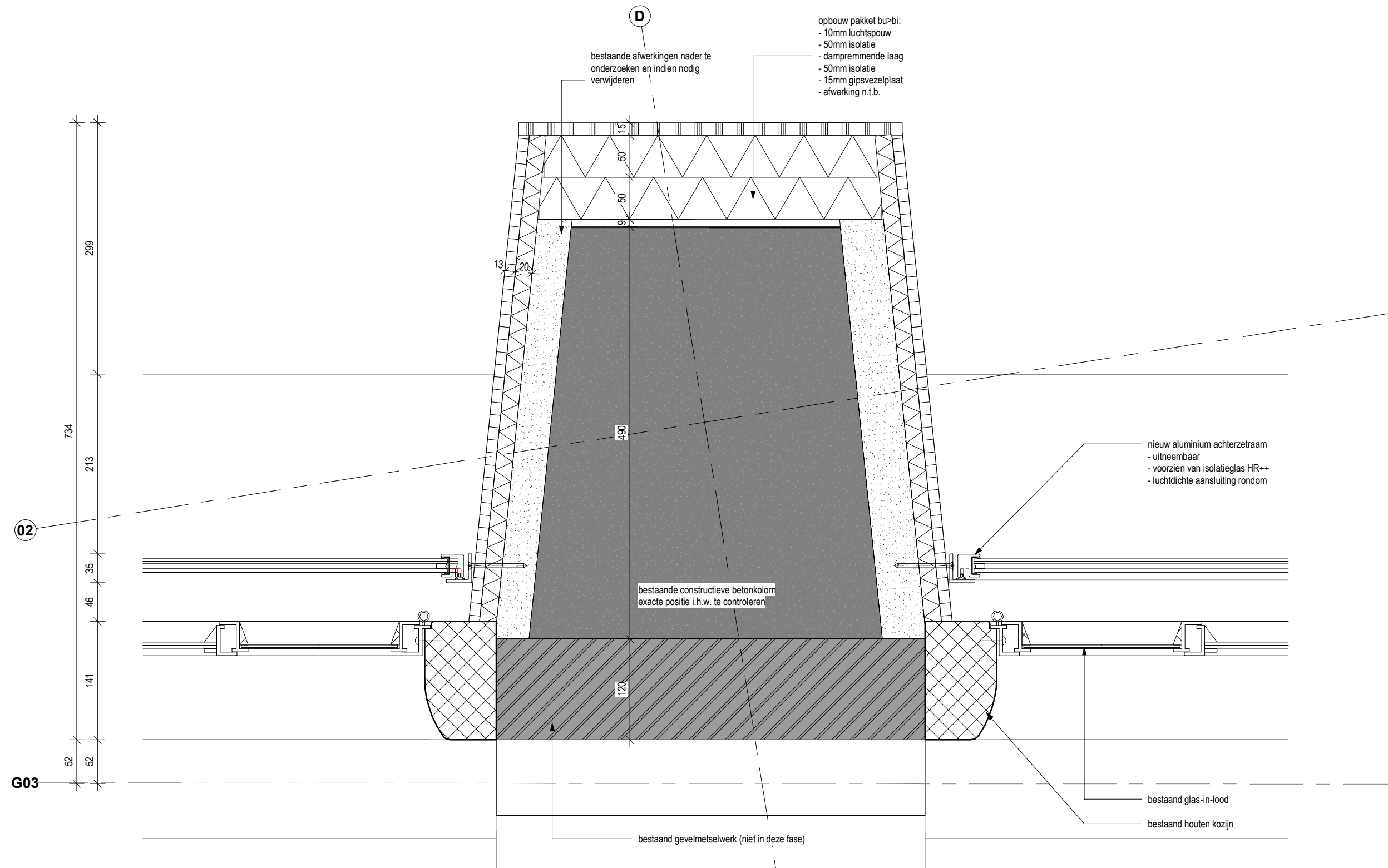

**MV**  
**SA**

onderwerp  
04.3 detail horizontaal

onderdeel  
raamkozijn tpv kolom

fase  
BA

datum  
22-06-2023

schaal  
1:5

status  
definitief

gewijzigd

formaat  
A3

project  
**Le Magasin**

tekeningnummer  
B-N1-D2-H01-02

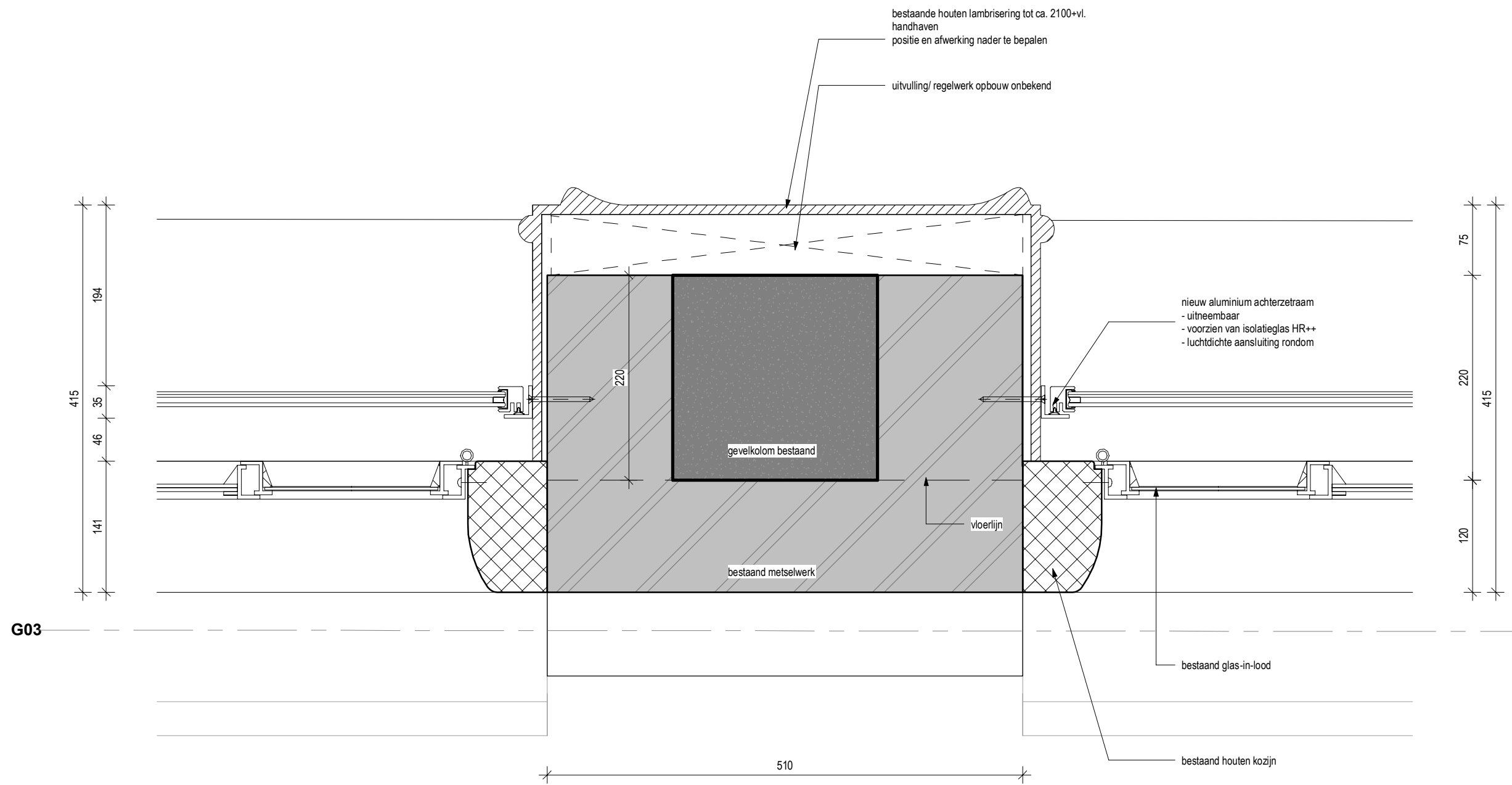

**MV  
SA.**

■ onderwerp 04.3 detail horizontaal  
 ■ onderdeel raamkozijn penant lambrisering  
 ■ fase BA

datum 22-06-2023  
 schaal 1:5  
 status definitief

gewijzigd  
 formaat A3

project **Le Magasin**  
 tekeningnummer **B-N1-D2-H01-03**

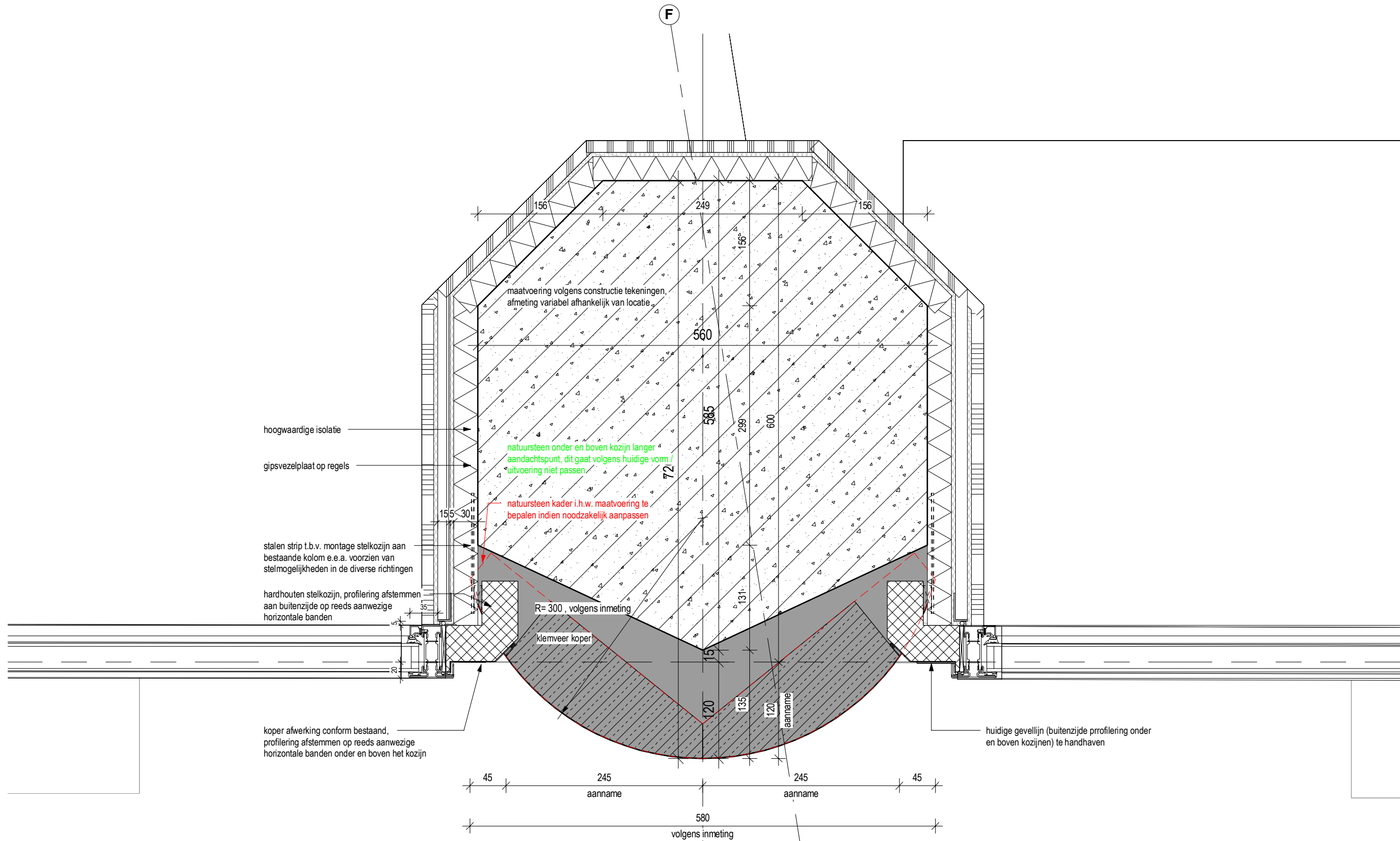

D3\_H00\_01

**MV**  
**SA**

■ onderwerp  
 04.3 detail horizontaal  
 ■ onderdeel  
 winkelpui-zijdetail kolom  
 ■ fase  
 BA

datum  
 22-06-2023  
 schaal  
 1:5  
 status  
 definitief

gewijzigd  
 formaat  
 A3

project  
 Le Magasin  
 tekeningnummer  
 B-N1-D3-H00-01

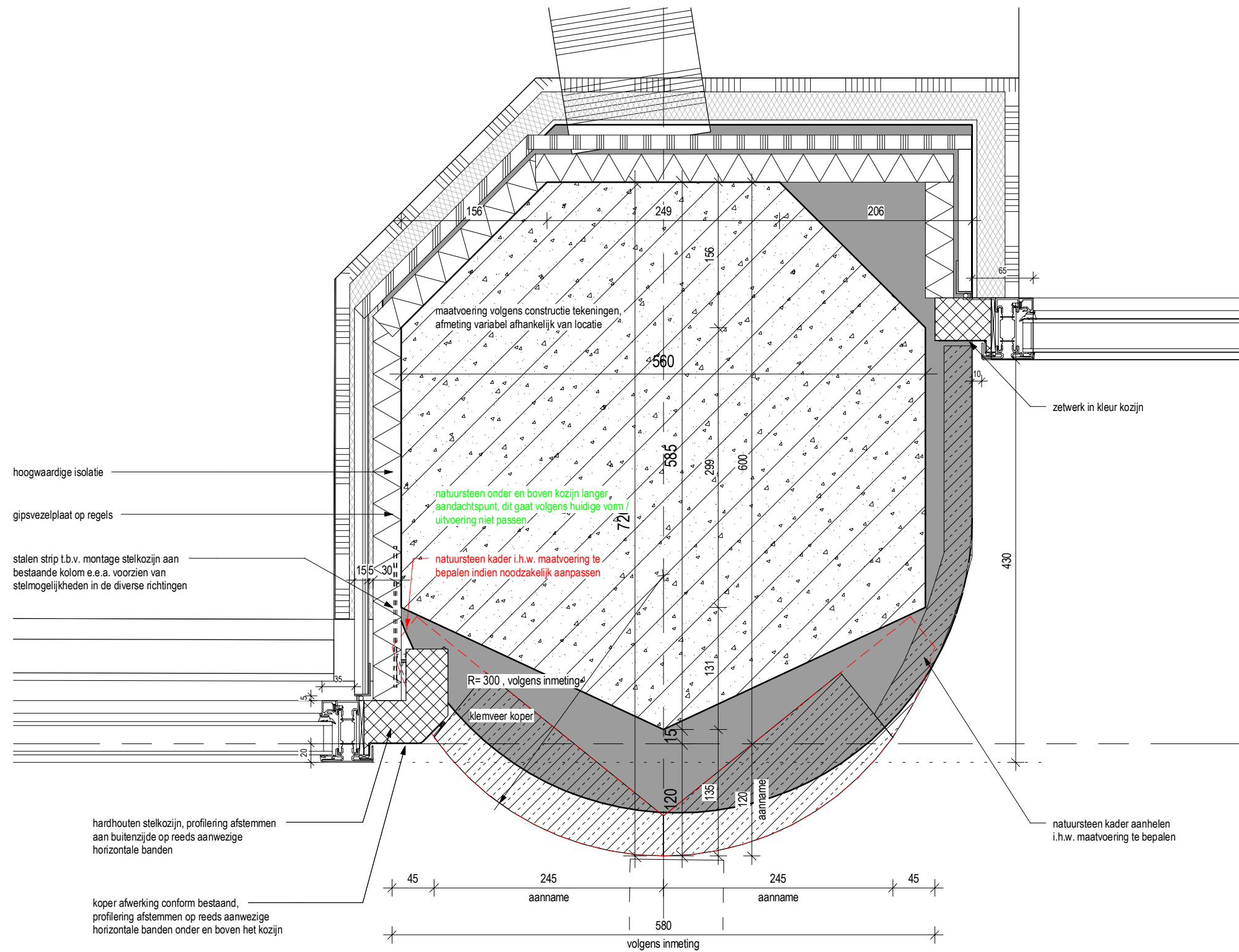

D3\_H00\_03

**MV**  
**SA**

onderwerp  
04.3 detail horizontaal  
onderdeel  
winkelpui-zijdetail entree  
fase  
BA

datum  
22-06-2023  
schaal  
1:5  
status  
definitief

gewijzigd  
formaat  
A3

project  
Le Magasin  
tekeningnummer  
B-N1-D3-H00-03

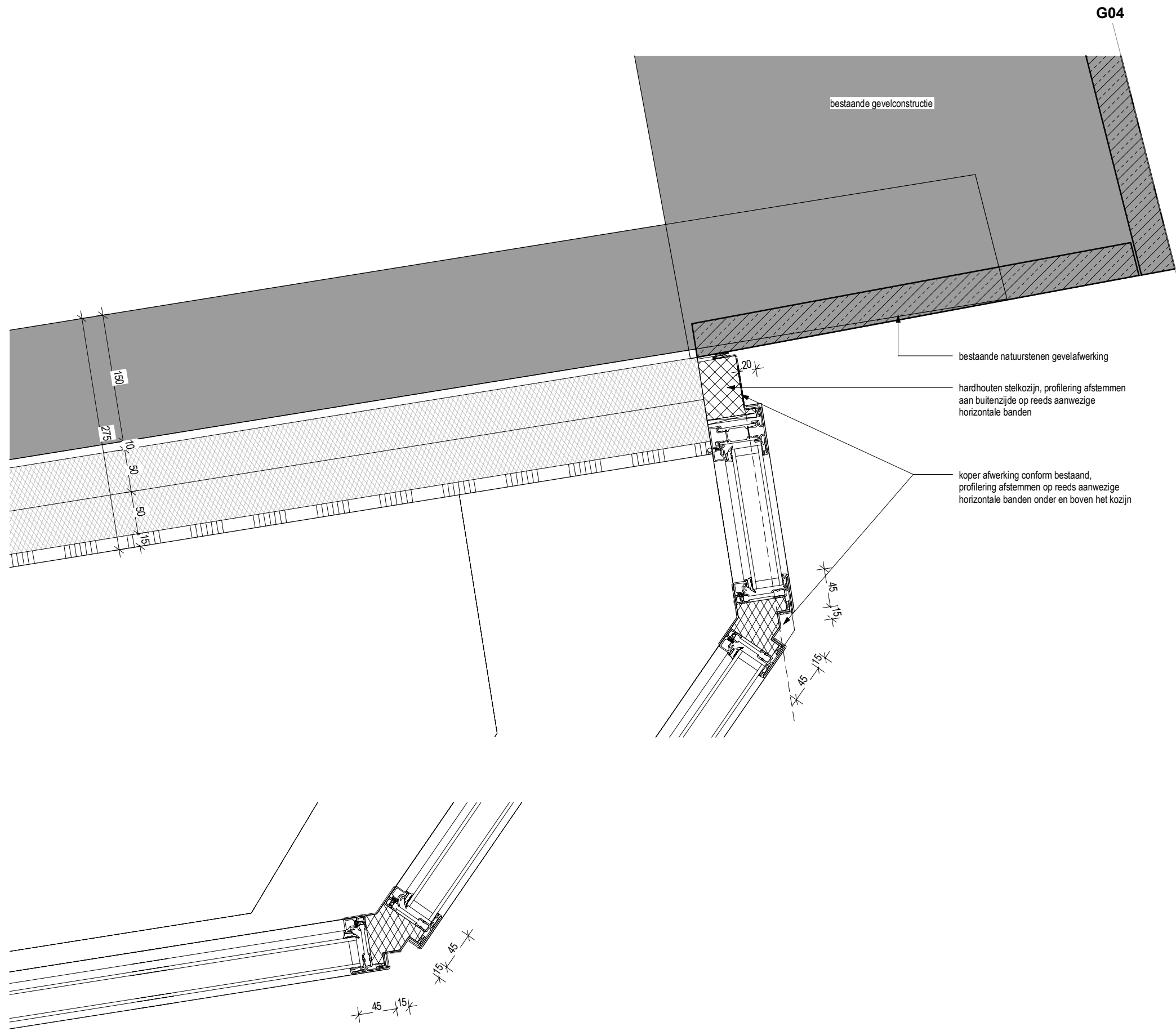

G04  
D3\_H00\_07

**MV**  
**SA**

onderwerp  
04.3 detail horizontaal  
onderdeel  
winkelpui-zijdetail hoek  
fase  
BA

datum  
22-06-2023  
schaal  
1:5  
status  
definitief

gewijzigd  
formaat  
A3

project  
Le Magasin  
tekeningnummer  
B-N1-D3-H00-07



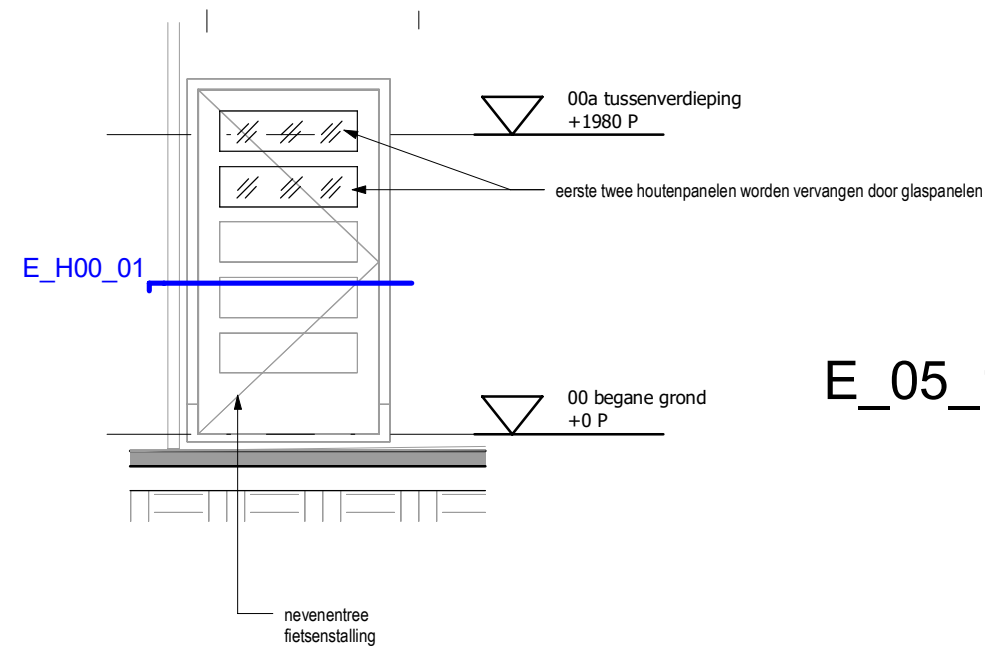
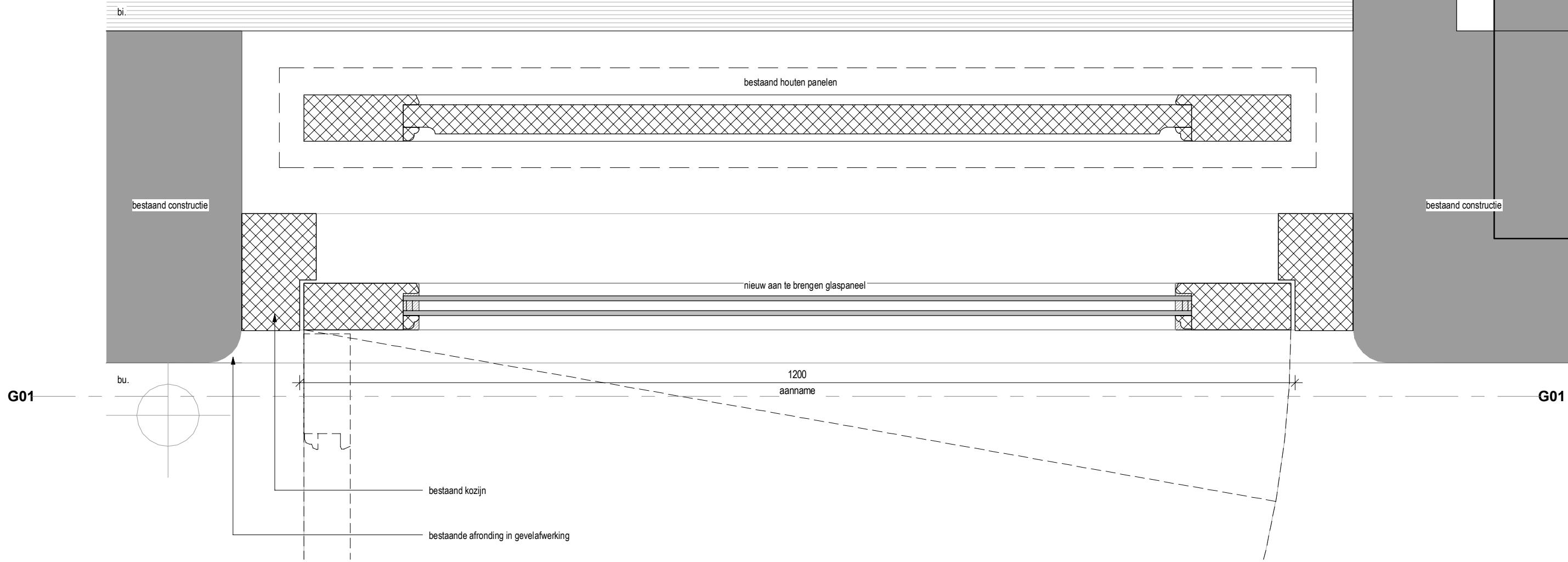

E\_H00\_01

**MV**  
**SA**

onderwerp  
04.3 detail horizontaal  
onderdeel  
noodtrap-zijdetail  
fase  
BA

datum  
22-06-2023  
schaal  
1:5  
status  
definitief

gewijzigd  
formaat  
A3

project  
Le Magasin  
tekeningnummer  
B-N1-E-H00-01

stroomwand voorzien van kaderloos rooster,  
profilering / doorlaat n.t.b. door installatieadviseur

invulling gevelopening,  
stroomwand, opbouw / uitvoering n.t.b.  
i.o.m. aannemer

invulling gevelopening,  
voorzien van houten afwerking

bestaande hardstenen dorpel,  
te handhaven, daar waar nodig te  
herstellen dan wel aanhelen  
profilering conform bestaand

aanzicht mechaniek / zijgeleiding sectionaal / kanteldeur,  
uitvoering n.t.b. i.o.m. aannemer

vloer aanhelen

00 begane grond  
+0 P

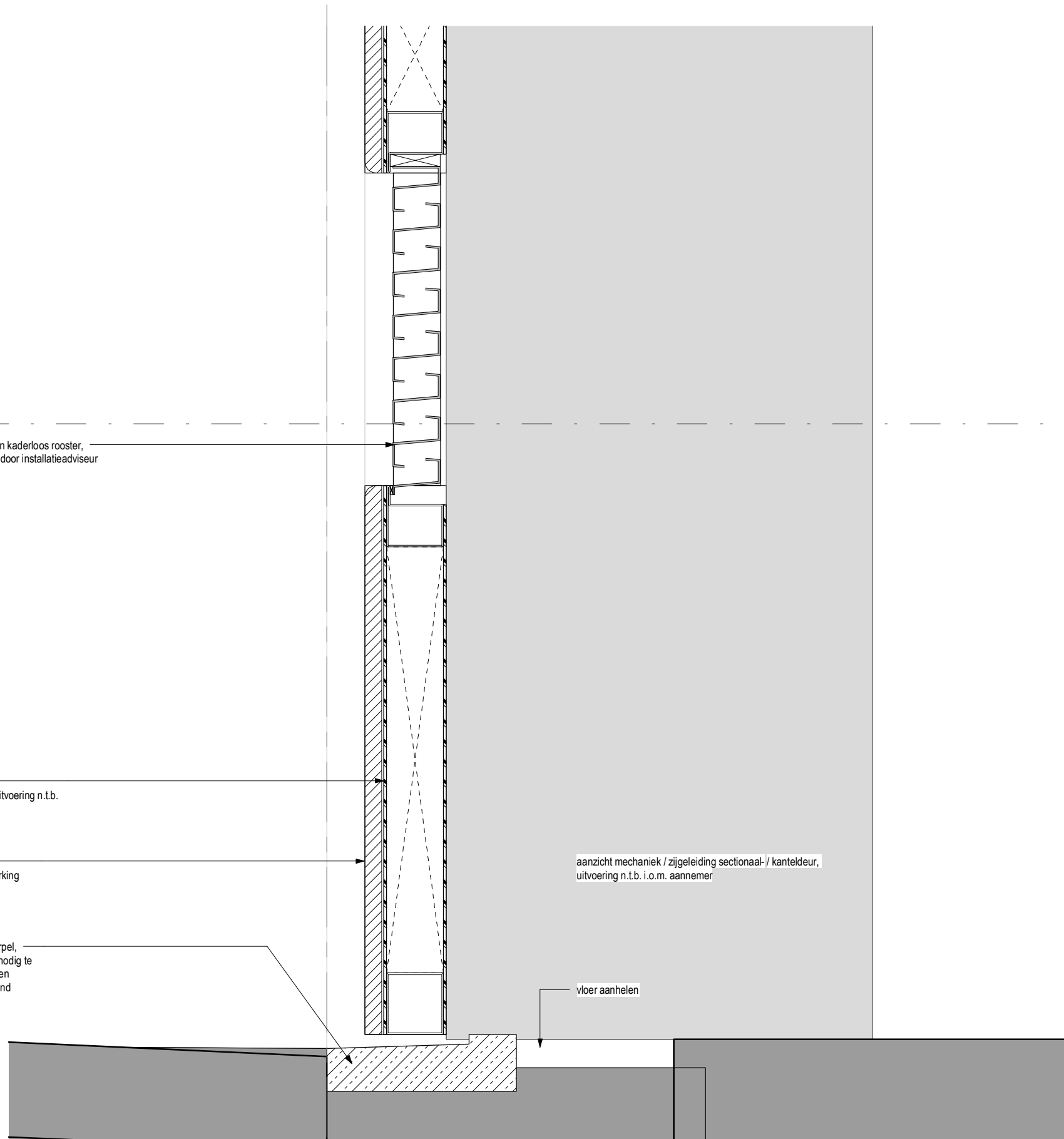

G05

**MV**  
**SA**

onderwerp  
04.4 detail verticaal  
onderdeel  
expeditie onder detail  
fase  
BA

datum  
22-06-2023  
schaal  
1:5  
status  
definitief

gewijzigd  
formaat  
A3

project  
**Le Magasin**  
tekeningnummer  
**B-N1-A1-V00-01**

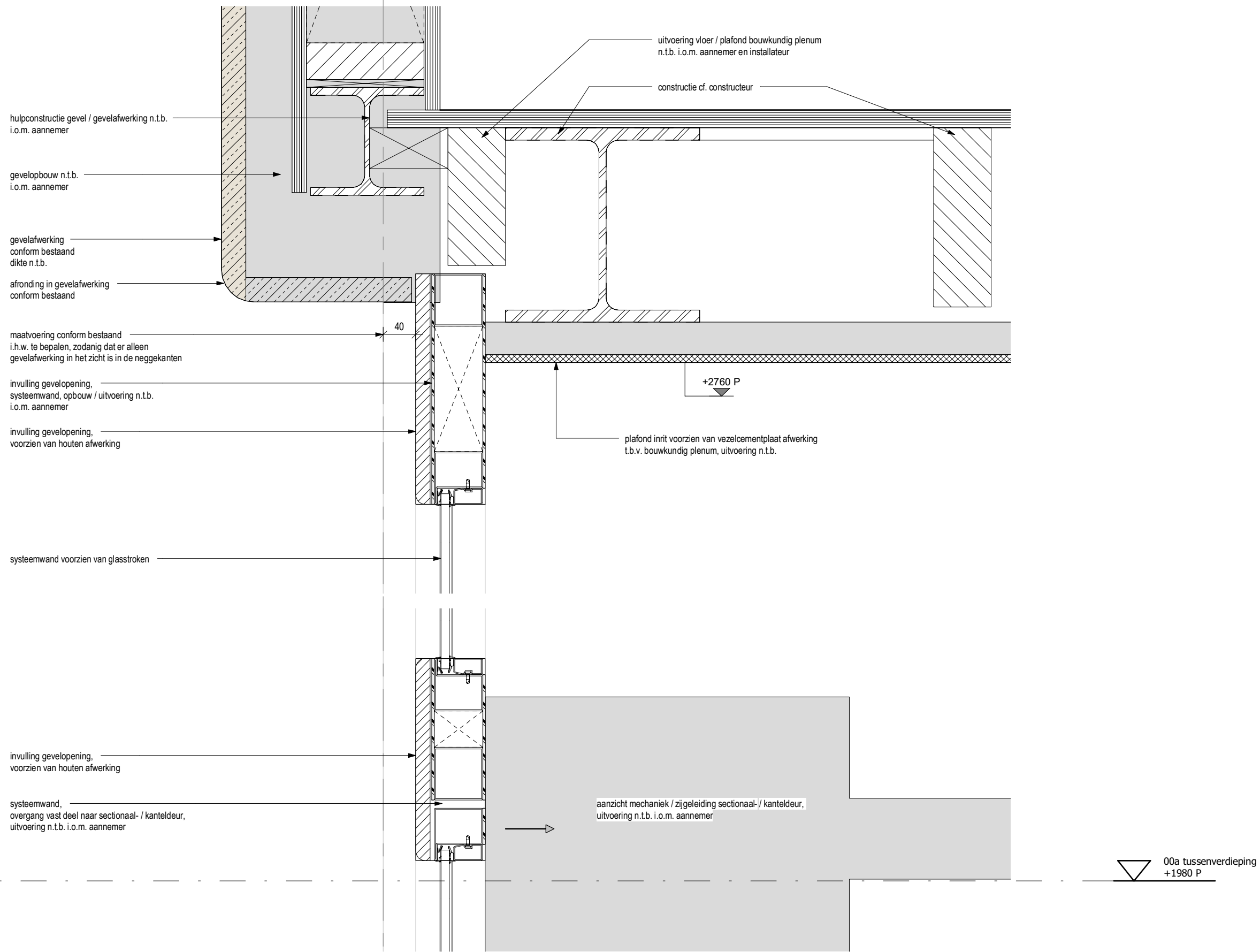

G05

**MV**  
**SA**

■ onderwerp  
04.4 detail verticaal  
■ onderdeel  
expeditie bovendetil  
■ fase  
BA

datum  
22-06-2023  
schaal  
1:5  
status  
definitief

gewijzigd  
formaat  
A3

project  
**Le Magasin**  
tekeningnummer  
**B-N1-A1-V01-02**

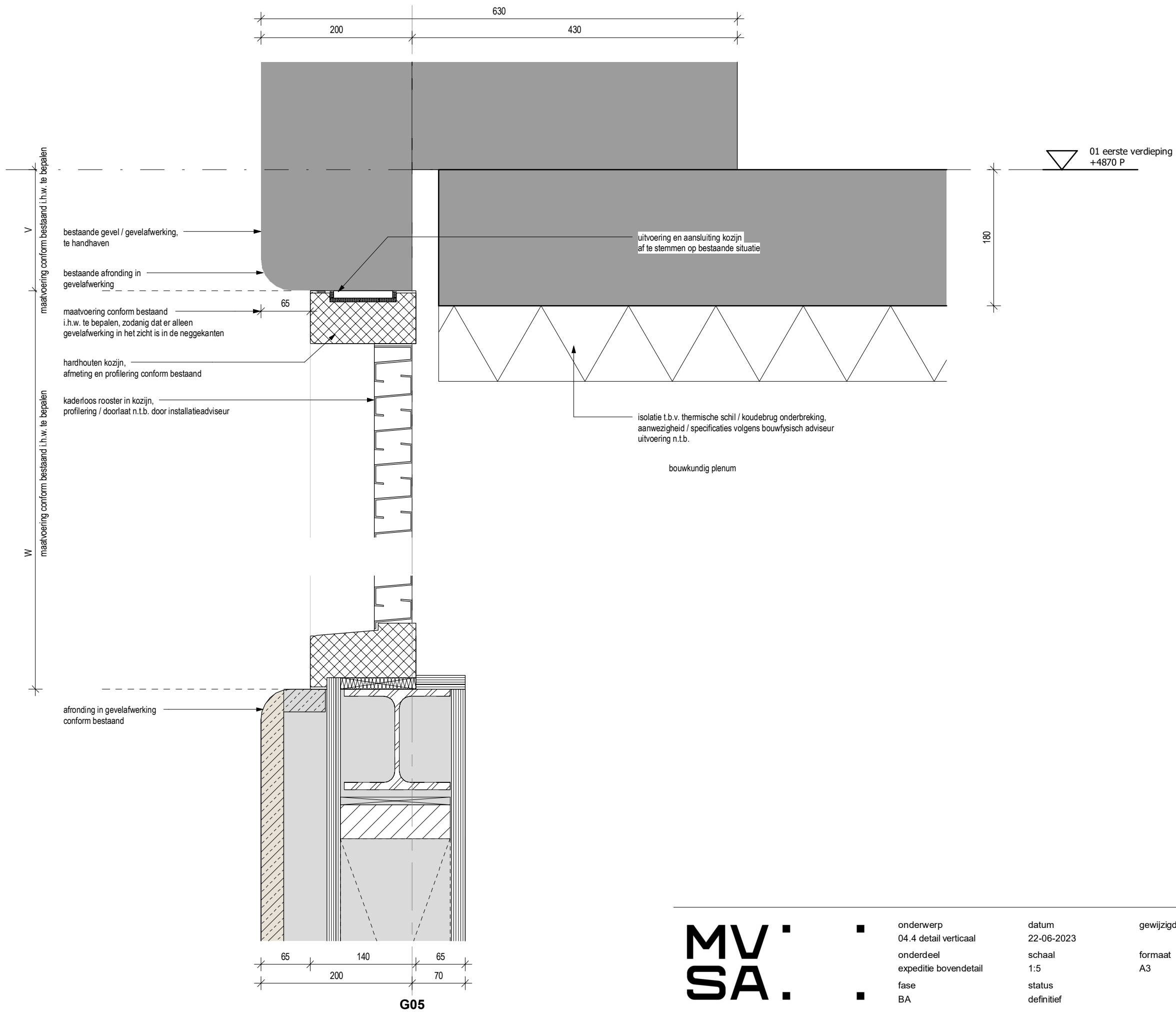

▽ 01 eerste verdieping  
+4870 P

V maatvoering conform bestaand i.h.w. te bepalen

W maatvoering conform bestaand i.h.w. te bepalen

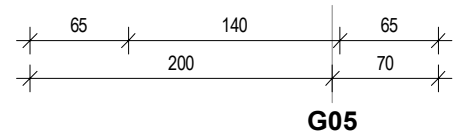

**MV**  
**SA**

onderwerp  
04.4 detail verticaal

onderdeel  
expeditie bovendetail

fase  
BA

datum  
22-06-2023

schaal  
1:5

status  
definitief

gewijzigd

formaat  
A3

project  
**Le Magasin**

tekeningnummer  
**B-N1-A1-V01-03**

▽ 00a tussenverdieping  
+1980 P

bestaande gevelconstructie

bestaande betonvloer

+1775 P

hardhouten kozijn,  
afmeting en profilering conform bestaand

ventilatierooster invulling  
profilering / doorlaat n.t.b. door installatieadviseur

buiten

distributieruimte

natuurstenen onderdorpel

houten rekwerk  
uit te vullen door aannemer

nieuw te maken constructievloer  
volgens opgave constructeur

vloerafwerking door gebruiker

74 139 137  
350

85  
10

bestaande gevelconstructie

NAP=0  
-1000 P



G05

**MV**  
**SA**

■ onderwerp  
04.4 detail verticaal  
onderdeel  
deur techniekruimte  
■ fase  
BA

datum  
22-06-2023  
schaal  
1:5  
status  
definitief

gewijzigd  
formaat  
A3

project  
**Le Magasin**  
tekeningnummer  
**B-N1-A1-V02-01**

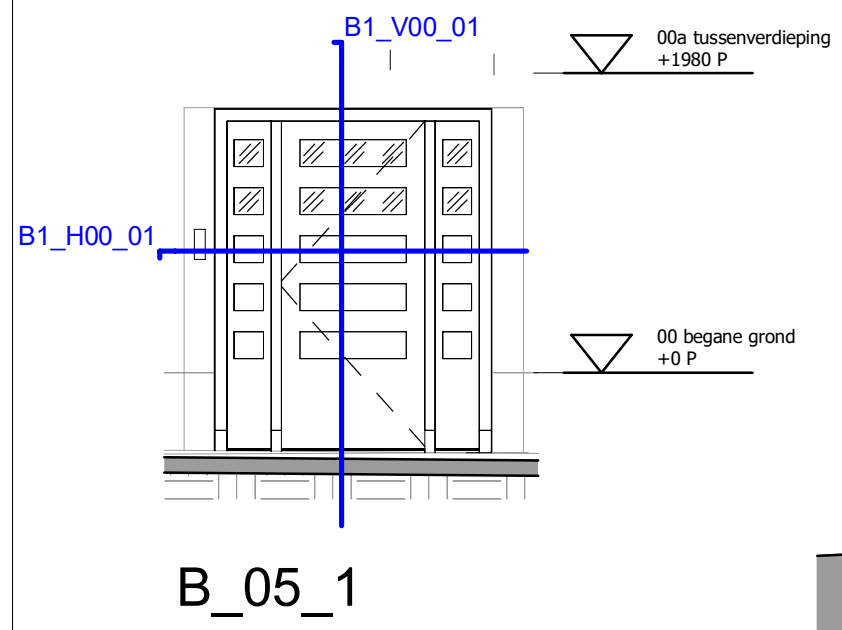
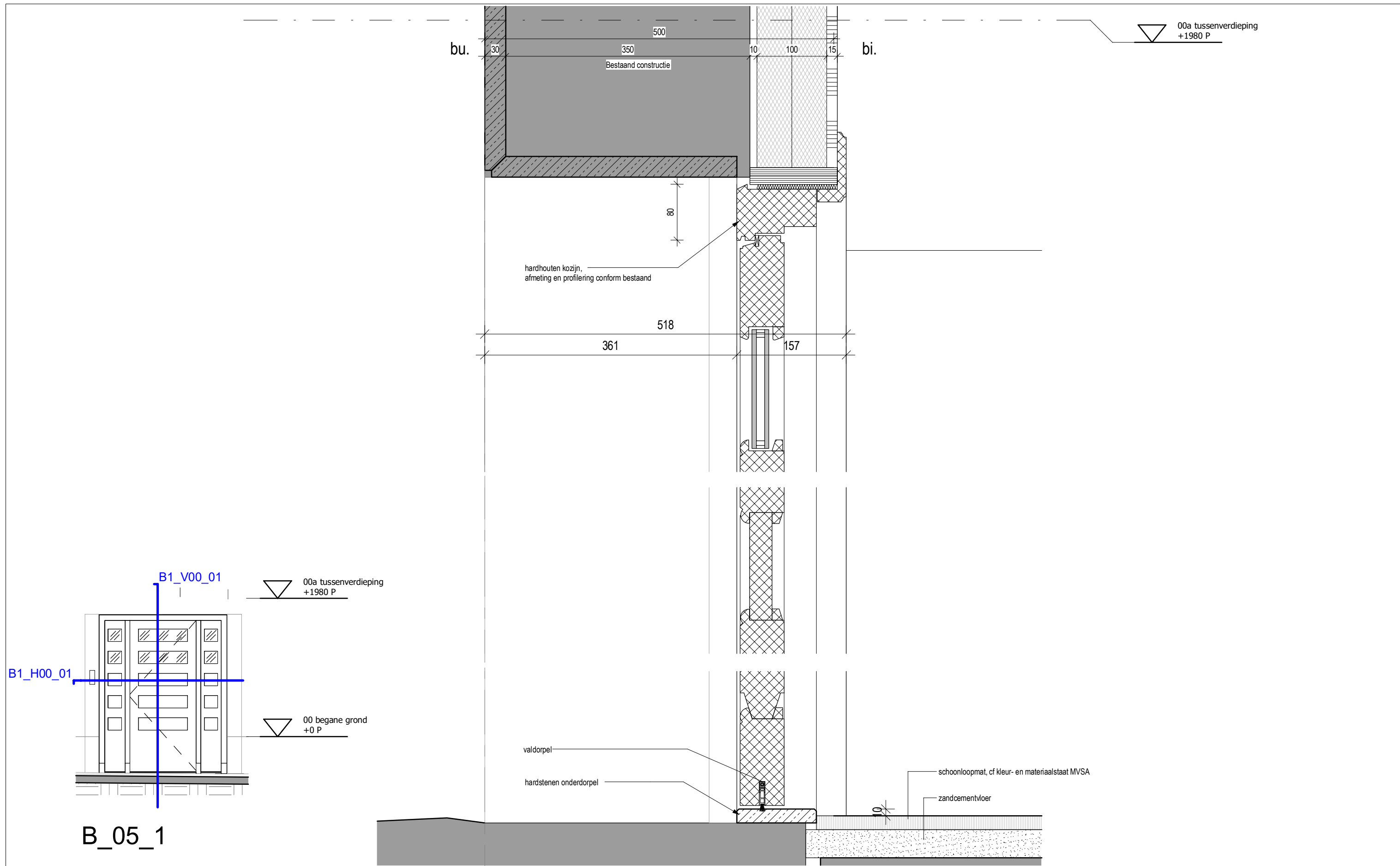

G05

**MV  
SA**

■ onderwerp 04.4 detail verticaal  
 ■ onderdeel deurdetail  
 ■ fase BA  
 datum 22-06-2023  
 schaal 1:5  
 status definitief

gewijzigd  
 formaat A3

project **Le Magasin**  
 tekeningnummer **B-N1-B1-V00-01**

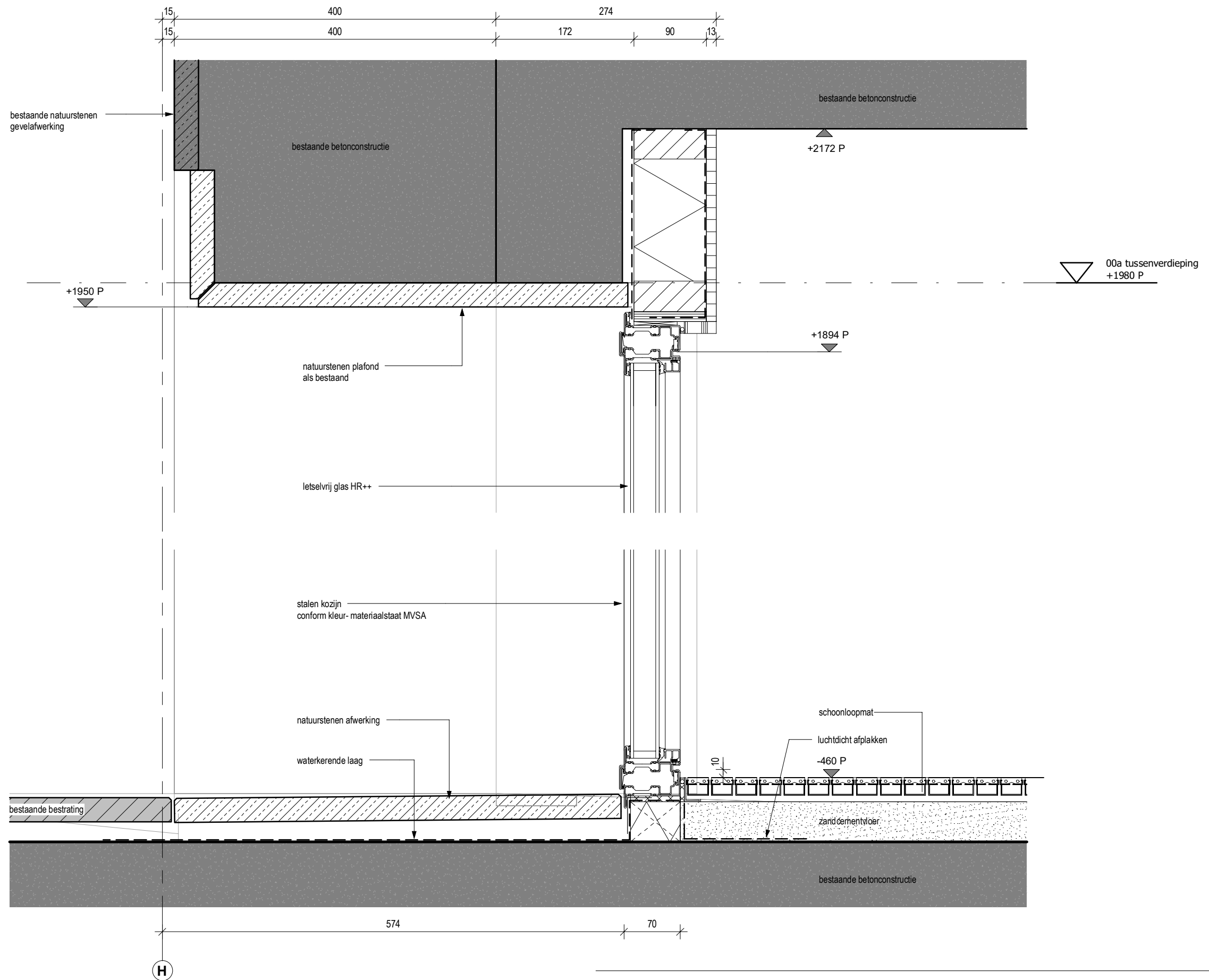

**MV  
SA.**

■ onderwerp  
 04.4 detail verticaal  
 ■ onderdeel  
 deur onder & boven detail  
 ■ fase  
 BA

datum  
 22-06-2023  
 schaal  
 1:5  
 status  
 definitief

gewijzigd  
 formaat  
 A3

project  
**Le Magasin**  
 tekeningnummer  
**B-N1-C1-V00-01**

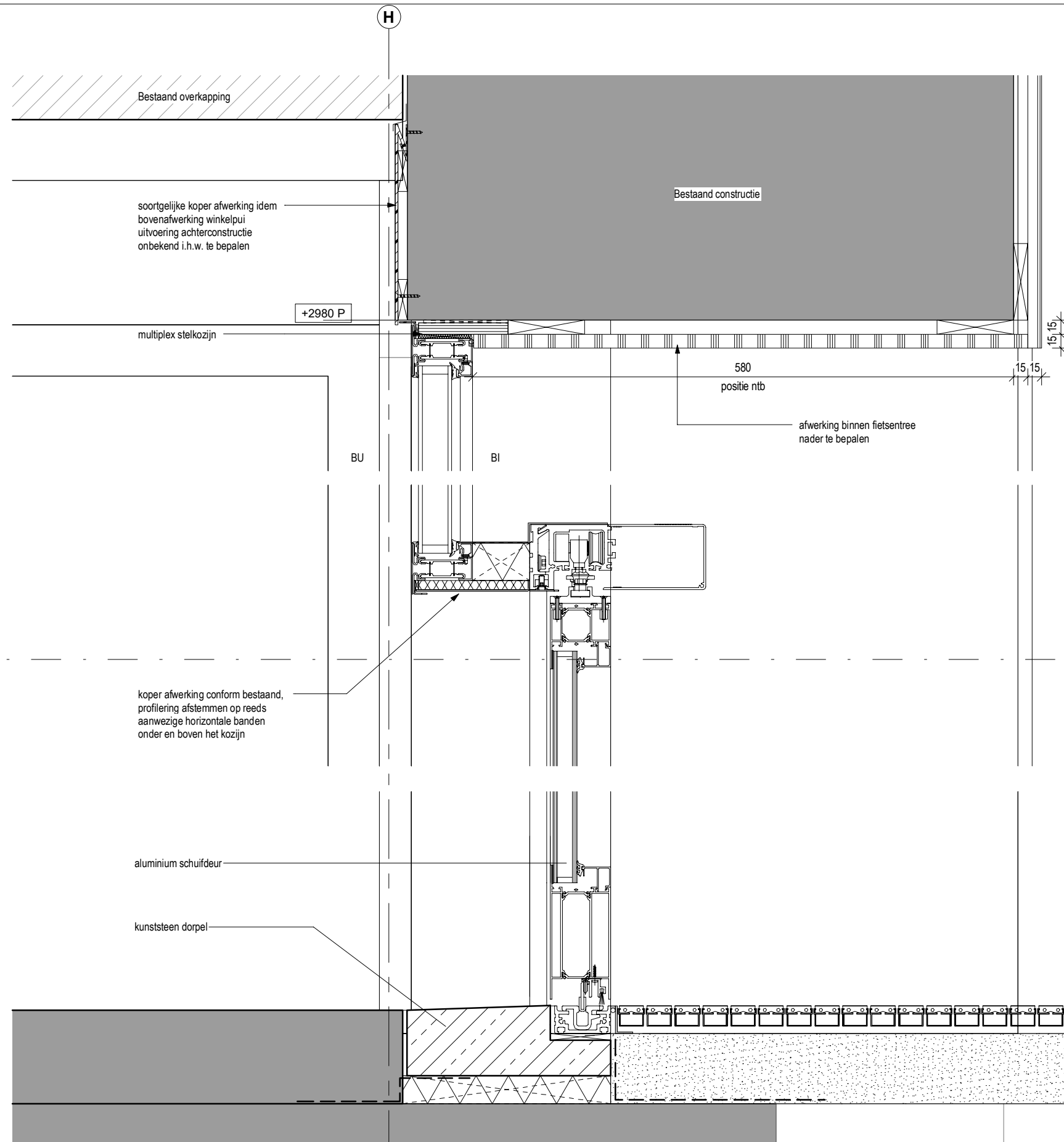

**MV**  
**SA**

■ onderwerp 04.4 detail verticaal  
 ■ onderdeel detail fietsentree  
 ■ fase BA

datum 22-06-2023  
 schaal 1:5  
 status definitief

gewijzigd  
 formaat A3

project **Le Magasin**  
 tekeningnummer **B-N1-C-V00-03**



hardhouten stelkozijn, profilering afstemmen aan  
buitenzijde op reeds aanwezige horizontale banden

stalen strip t.b.v. montage stelkozijn op bestaande  
borstwering e.e.a. voorzien van  
stel mogelijkheden in de diverse richtingen

bestaande / reeds aanwezige koper afwerking  
schoonmaken / herstellen indien noodzakelijk vervangen  
uitvoering achterconstructie onbekend i.h.w. te bepalen

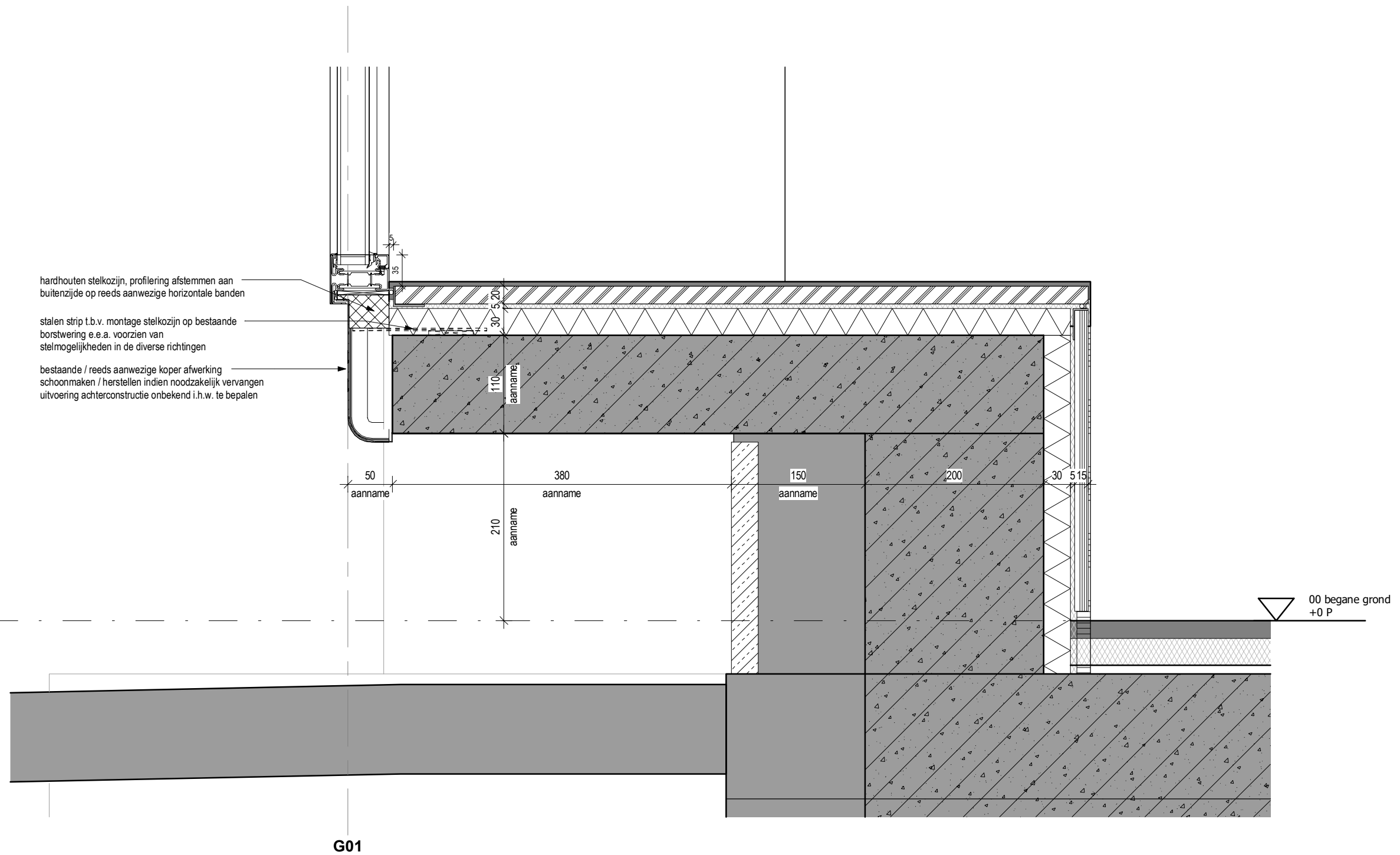

**MV**  
**SA**

onderwerp  
04.4 detail verticaal  
onderdeel  
winkelpui-onderdetail  
fase  
BA

datum  
22-06-2023  
schaal  
1:5  
status  
definitief

gewijzigd  
formaat  
A3

project  
**Le Magasin**  
tekeningnummer  
**B-N1-D1-V00-01**

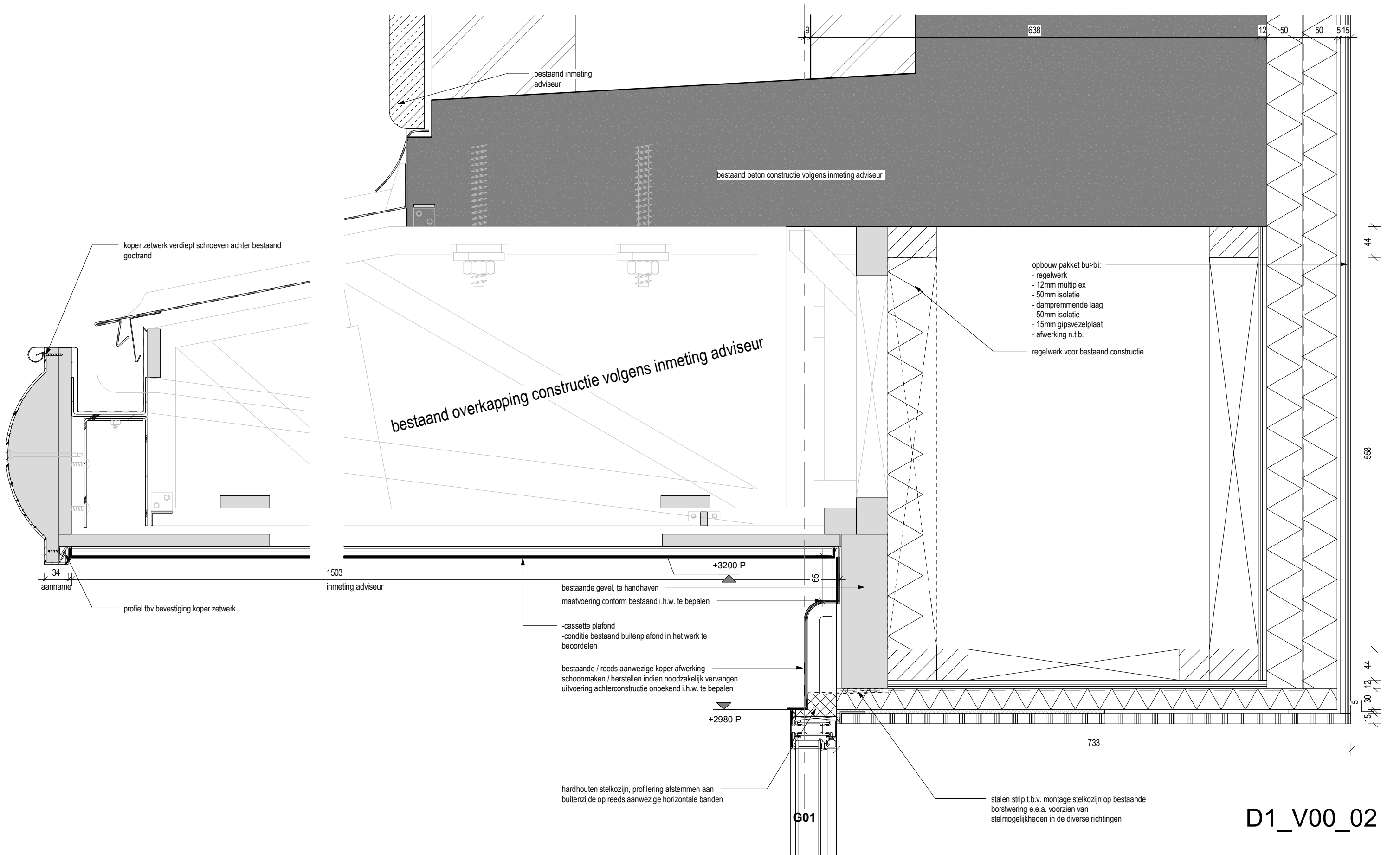

D1\_V00\_02

**MV**  
**SA**

onderwerp  
04.4 detail verticaal

onderdeel  
winkelpui-bovendetail

fase  
BA

datum  
22-06-2023

schaal  
1:5

status  
definitief

gewijzigd

formaat  
A3

project  
Le Magasin

tekeningnummer  
B-N1-D1-V00-02

D1\_V00\_04

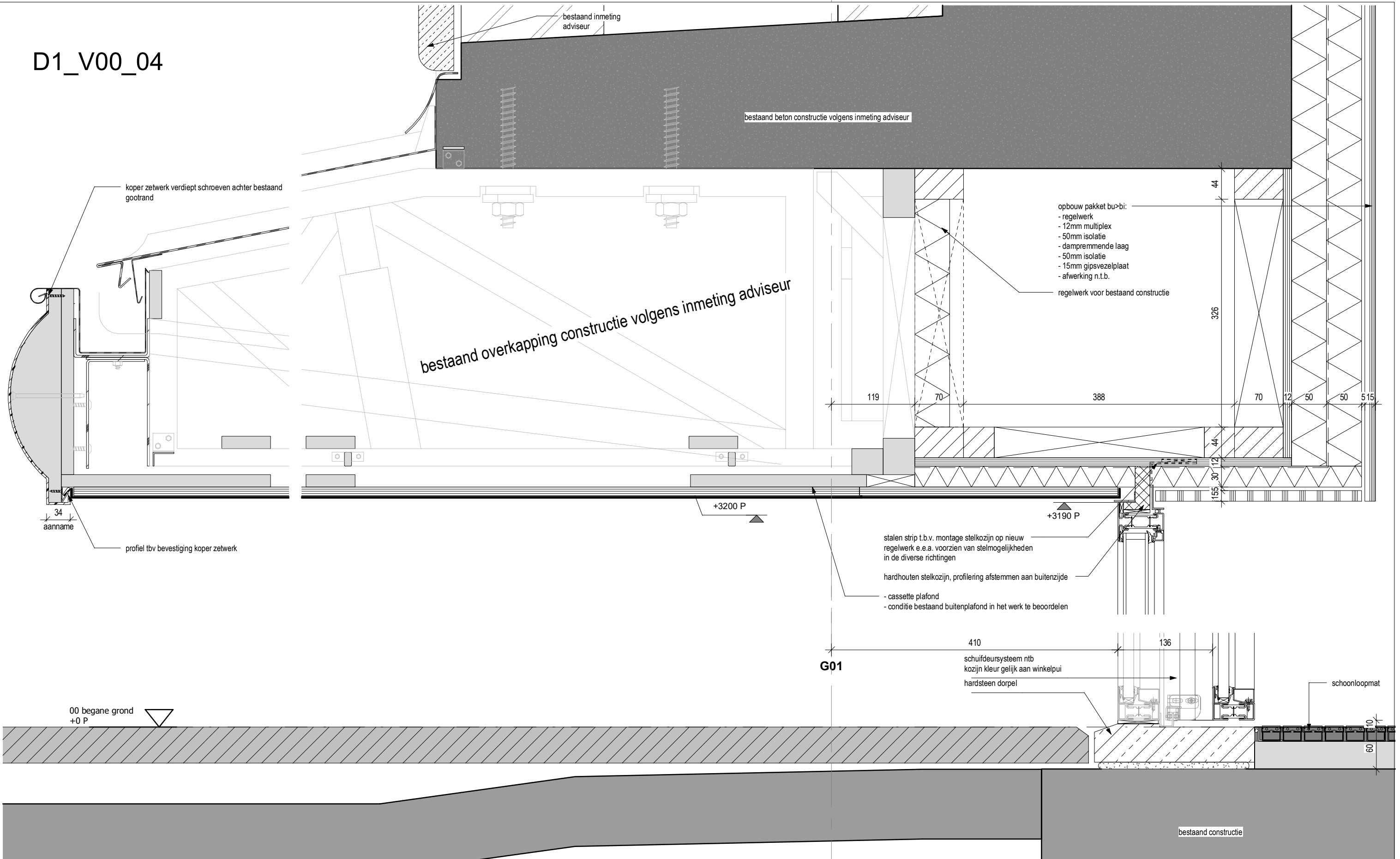

D1\_V00\_03

**MV**  
**SA**

<ul style="list-style-type: none"> <li>■ onderwerp</li> <li>■ 04.4 detail verticaal</li> <li>■ onderdeel</li> <li>■ winkelpui-schuifdeur bovendetail:5</li> <li>■ fase</li> <li>■ BA</li> </ul>	<ul style="list-style-type: none"> <li>datum</li> <li>22-06-2023</li> <li>schaal</li> <li>winkelpui-schuifdeur bovendetail:5</li> <li>status</li> <li>definitief</li> </ul>	<ul style="list-style-type: none"> <li>gewijzigd</li> <li>formaat</li> <li>A3</li> </ul>	<ul style="list-style-type: none"> <li>project</li> <li>Le Magasin</li> <li>tekeningnummer</li> <li>B-N1-D1-V00-04</li> </ul>
---	---	--	---

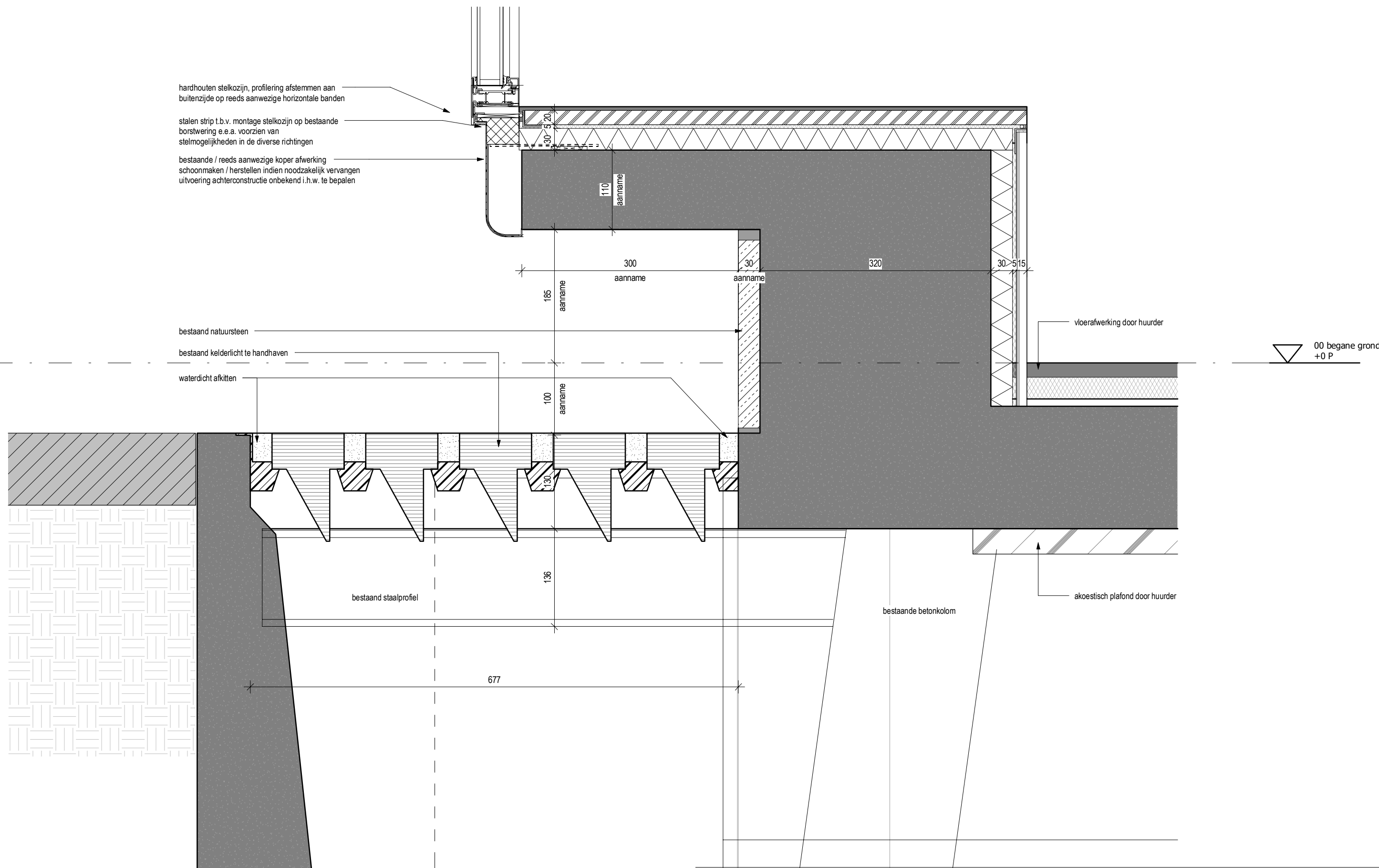

hardhouten stelkozijn, profilering afstemmen aan  
buitenzijde op reeds aanwezige horizontale banden

stalen strip t.b.v. montage stelkozijn op bestaande  
borstwering e.e.a. voorzien van  
stel mogelijkheden in de diverse richtingen

bestaande / reeds aanwezige koper afwerking  
schoonmaken / herstellen indien noodzakelijk vervangen  
uitvoering achterconstructie onbekend i.h.w. te bepalen

bestaand natuursteen

bestaand kelderlicht te handhaven

waterdicht afkitten

vloerafwerking door huurder

00 begane grond  
+0 P

bestaand staalprofiel

bestaande betonkolom

akoestisch plafond door huurder

**MV**  
**SA**

onderwerp  
04.4 detail verticaal

onderdeel  
winkelpui met koekoek

fase  
BA

datum  
22-06-2023

schaal  
1:5

status  
definitief

gewijzigd

formaat  
A3

project  
**Le Magasin**

tekeningnummer  
**B-N1-D3-V00-01**

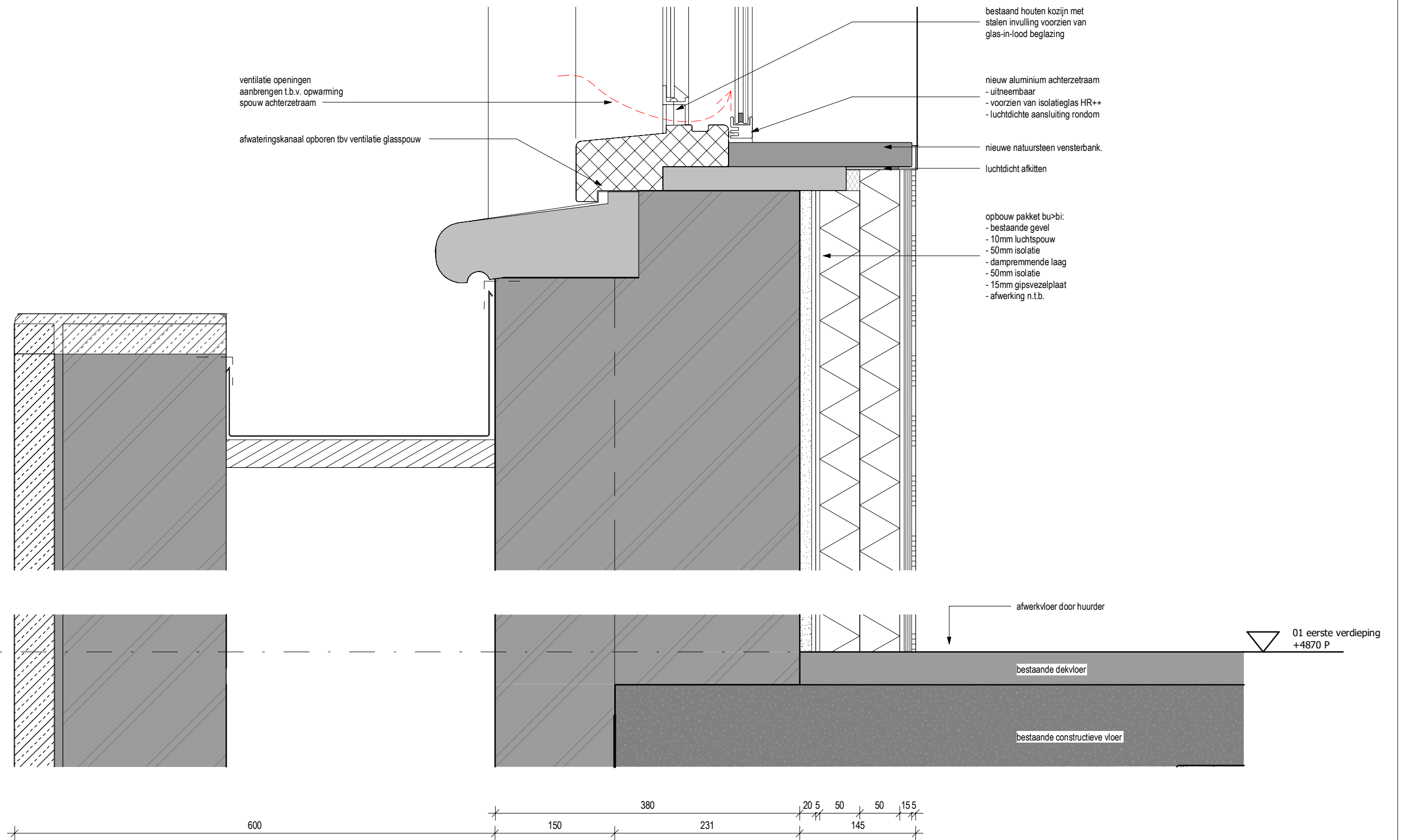

**MV**  
**SA**

onderwerp  
04.4 detail verticaal  
onderdeel  
raamkozijn onder detail  
fase  
BA

datum  
22-06-2023  
schaal  
1:5  
status  
definitief

gewijzigd  
formaat  
A3

project  
**Le Magasin**  
tekeningnummer  
**B-N1-D3-V01-01**

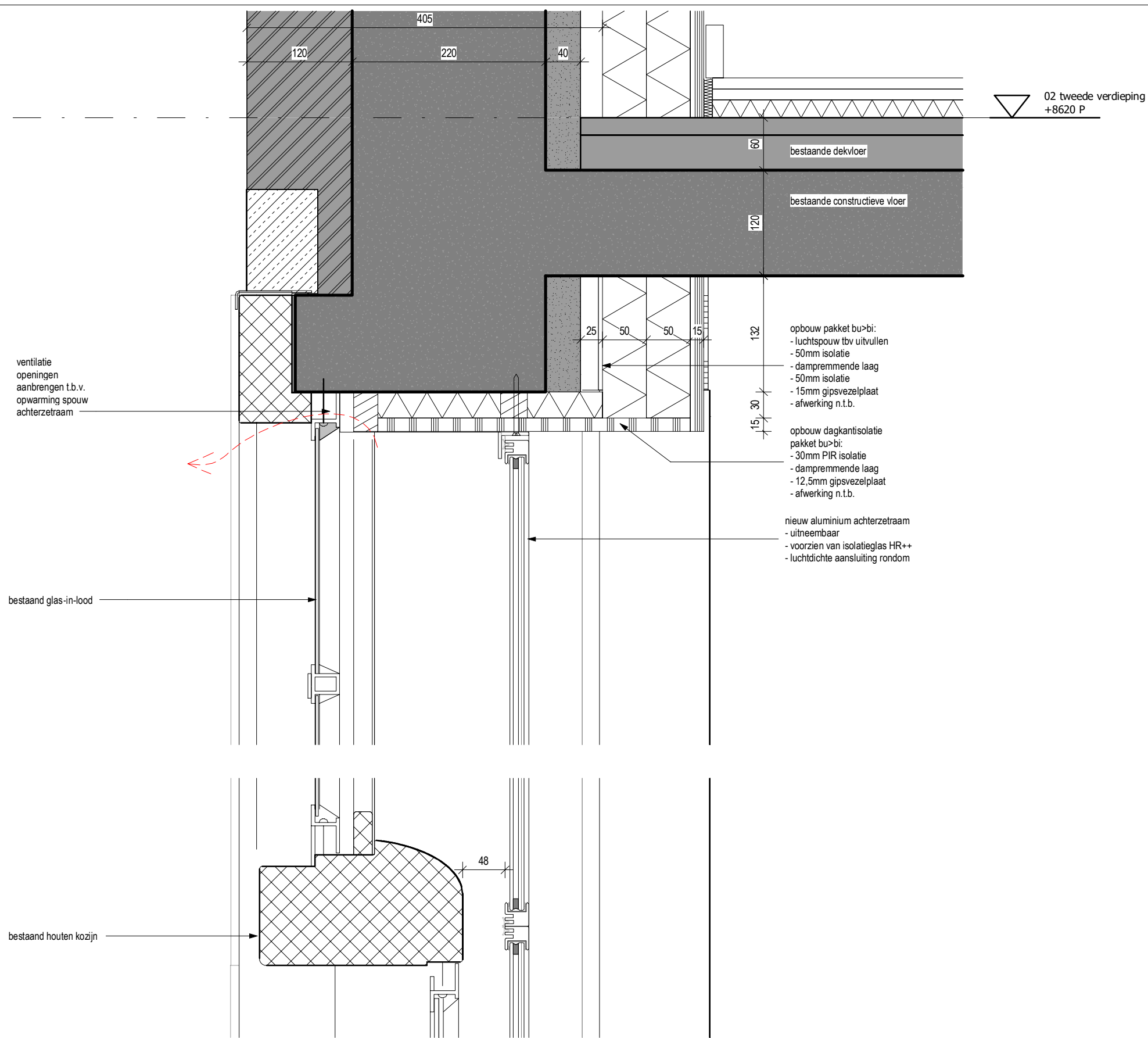

**MV**  
**SA**

onderwerp  
04.4 detail verticaal

onderdeel  
raamkozijn boven detail

fase  
BA

datum  
22-06-2023

schaal  
1:5

status  
definitief

gewijzigd

formaat  
A3

project  
**Le Magasin**

tekeningnummer  
**B-N1-D3-V01-02**