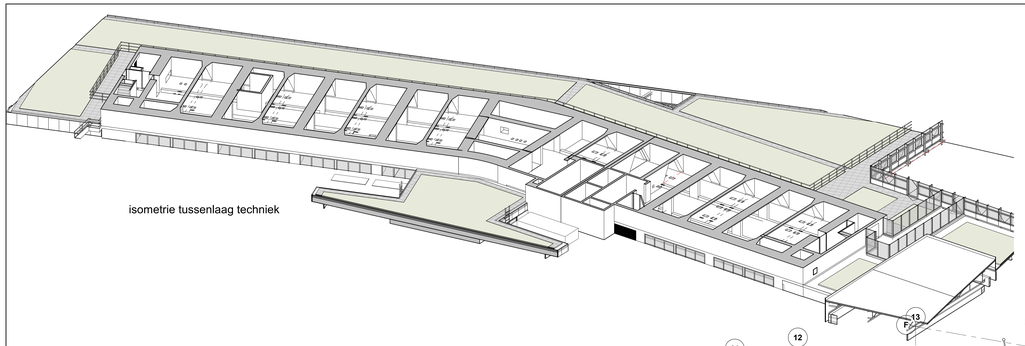


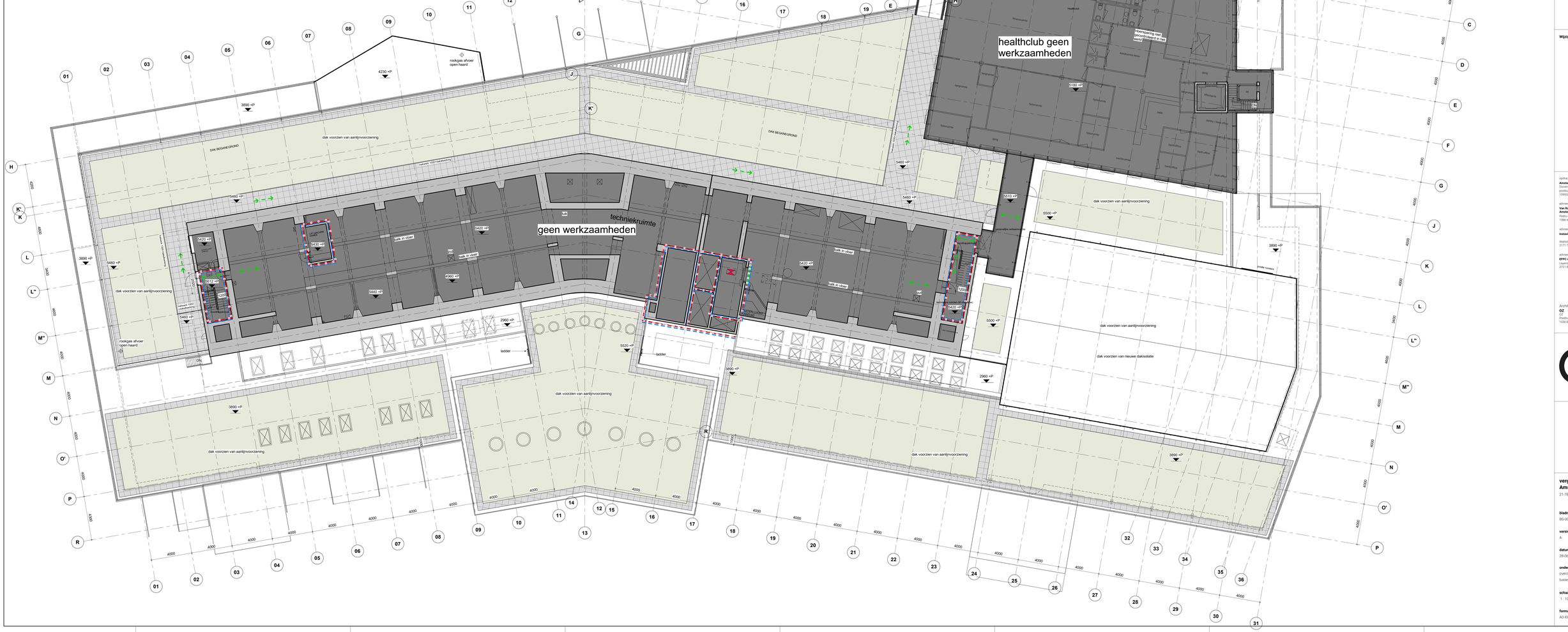


**Opmerkingen:**

adres Apollolaan 138 te Amsterdam
rijksmonument nummer 532205

alle maatvoering in het werk te controleren

alle sparingen, installatiegoten
in het werk te controleren

**Wijzigingen:**


opdrachtgever
**Amsterdam-Hilton Hotel B.V.**
Zuiderdijkstraatkade 67
postbus 94050 Tel: 020- 6922444
1090GB Amsterdam

adviseur constructies
**Van Rossum Raadgevende Ingenieurs b.v. Amsterdam**
Pedro de Medinalaan 3a Tel: 020 - 6133711
1086 XK AMSTERDAM

adviseur installaties
**Instanlee Installatie Management**

Watermaat 3 Tel: 0253-7451133
2171 TP Sassenheim

adviseur brandveiligheid
**EFFC risk & safety consultants**
Leyenseweg 1130
3721 BC Bilthoven Tel:030-2232460

Architect
**OZ** R. Zwetler
Postbus 37697 +31 20 31 41 11 11
1030 BH Amsterdam k.zwetler@OZarchitect.nl


OZ

**vergroten dakopbouw Amsterdam**
21-789RB

**bladnummer:**
BS-00T

**versie:**
A

**datum:**
28-06-2024

**onderwerp:**
overzichtsplattegrond
tussenverdieping

**schaal:**
1 : 100

**formaat:**
A0-XXL